



Colegio de Bachilleres del Estado de San Luis Potosí

Estadística Básica 2017 - B

EMSaD 05, Puerto Tlaletla



Información General

Información General

Localidad	Puerto Tlaletla	Región	Huasteca Sur
Municipio	Xilitla	Tipo de población	Rural
Fecha de creación	30/Agosto/1999	Tipo de Centro	C
Superficie		Coordinación	HUASTECA CENTRO 1
Domicilio	Camino al Cementerio S/N	Teléfono	01 481 125 2438
Página Web		Correo Electrónico	emsad05@cbslp.edu.mx

PERSONAL

DIRECTIVOS			DOCENTES			ADMINISTRATIVOS			TOTAL TRABAJADORES		
HOM	MUJ	TOTAL	HOM	MUJ	TOTAL	HOM	MUJ	TOTAL	HOM	MUJ	TOTAL
1	1	2	5	1	6	1	2	3	7	4	11



Infraestructura y equipamiento

NÚMERO DE COMPUTADORAS EN OPERACIÓN									Velocidad de Acceso a Internet
Total de computadoras	PARA USO DOCENTE		PARA USO ADMINISTRATIVO		PARA USO DE ALUMNOS		PARA USO COMPARTIDO		
	Con Acceso a Internet	Sin Acceso a Internet	Con Acceso a Internet	Sin Acceso a Internet	Con Acceso a Internet	Sin Acceso a Internet	Con Acceso a Internet	Sin Acceso a Internet	
40		0	1	0	38	0	1	0	4 MB

Biblioteca
1802
Volúmenes

AULAS					LABORATORIOS					TALLERES			
IEIFE	MPIO.	PAD. FAM.	OTROS	TOTAL	MULTID.	IDIOMAS	INFORMÁTICA	OTROS	TOTAL	DISEÑO	ADMÓN.	OTROS	TOTAL
NA	5	NA	NA	5	NA	NA	NA	NA	0	NA	NA	NA	0

ANEXOS								
BIBLIOTECA	TUTORÍAS	O. EDUC.	PARAESC.	SALA AUDIOV.	BODEGA	AUDITORIO	OTROS	TOTAL
1	NA	NA	NA	NA	NA	NA	3	4

Población turno matutino

Semestre 2017 - B				
Semestre	Alumnos			Grupos
	Mujeres	Hombres	Total	
I	50	38	88	1
III	48	38	86	1
V	33	35	68	1
Total	131	111	242	3

Núcleo de Formación para el Trabajo (III Semestre)				
Semestre 2017 - B				
	Alumnos			Grupos
	Muj	Hom	Total	
Capacitación				
Contabilidad				
Informática	48	38	86	1
Diseño				
Lab. Químico				
Turismo				
Administración				
Nutrición				
Total	48	38	86	1

Núcleo de Formación para el Trabajo (V Semestre)				
Semestre 2017 - B				
	Alumnos			Grupos
	Muj	Hom	Total	
Capacitación				
Contabilidad				
Informática	33	35	68	1
Diseño				
Lab. Químico				
Turismo				
Administración				
Nutrición				
Total	33	35	68	1

Egresados por capacitación,

Generación 2014 - 2017

EGRESADOS			
CAPACITACIÓN	MUJ	HOM	TOTAL
Contabilidad			
Informática	38	39	77
Diseño			
Laboratorista Químico			
Turismo			
Administración			
Nutrición			
Total	38	39	77

Becas

Tipo de Becas	Semestre 2017 - B			
	I Semestre	III Semestre	V Semestre	Total
Promedio		6	9	15
Trabajadores	0	0	0	0
Especiales	0.5	2	2.5	5
Total	0.5	8	11.5	20

Apoyo Federal

SUBSECRETARIA DE EDUCACIÓN MEDIA SUPERIOR (SEMS) PROSPERA (PROGRAMA DE INCLUSIÓN SOCIAL)			
TIPO DE BECA	HOM	MUJ	TOTAL
Becas Oportunidades (Prospera)	SIN DATO	SIN DATO	224
Excelencia			
Ingreso			
Ingreso Hijos Militares		1	1
Permanencia	2	2	4
Militares Permanencia			
Reinserción			
Hijos de Policías Federales			
Abandono	1	1	2
Talento			
TOTAL	3	4	231

Indicadores

Aprobación: Es el porcentaje de alumnos que aprobaron la fase ordinaria de evaluación.

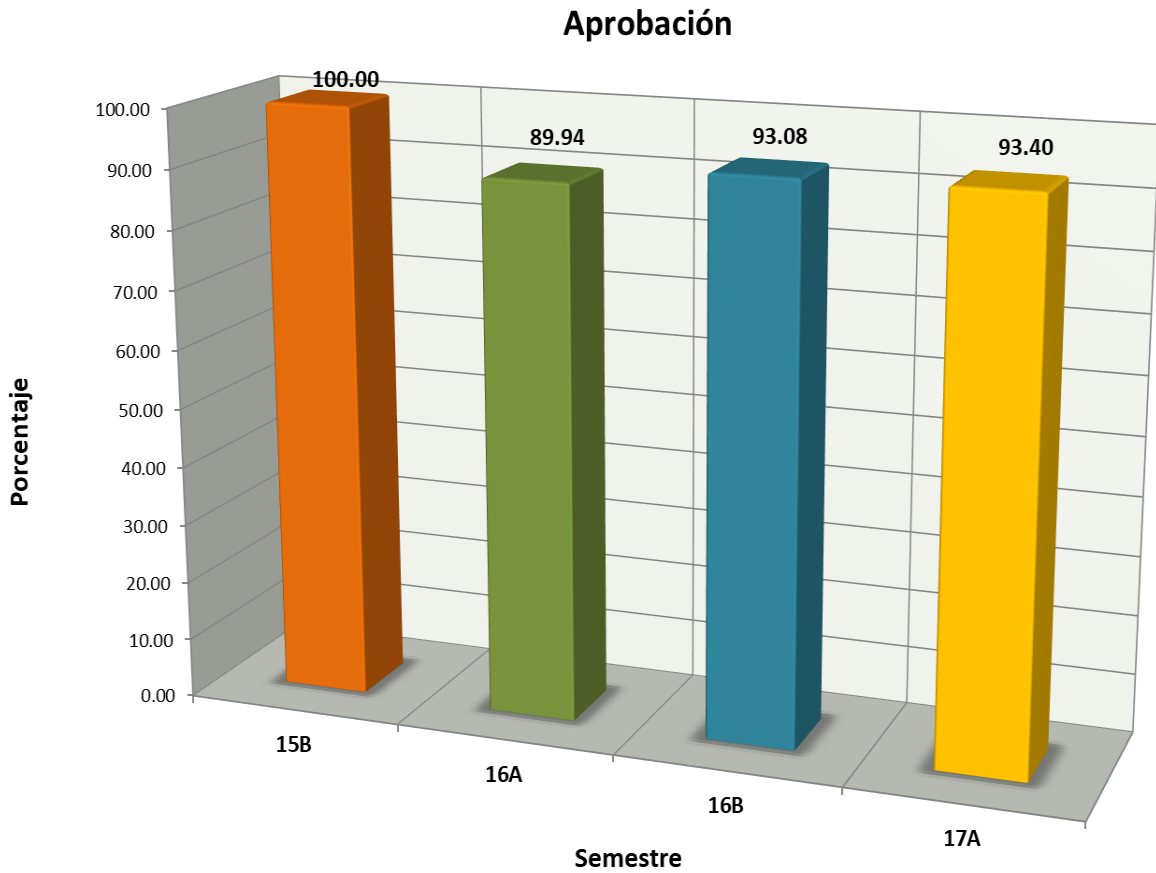

Indicadores

Abandono Escolar: es el total de alumnos que abandonan las actividades escolares antes de concluir algún grado o nivel educativo, expresado como porcentaje del total de alumnos inscritos en el ciclo escolar.

Abandono escolar

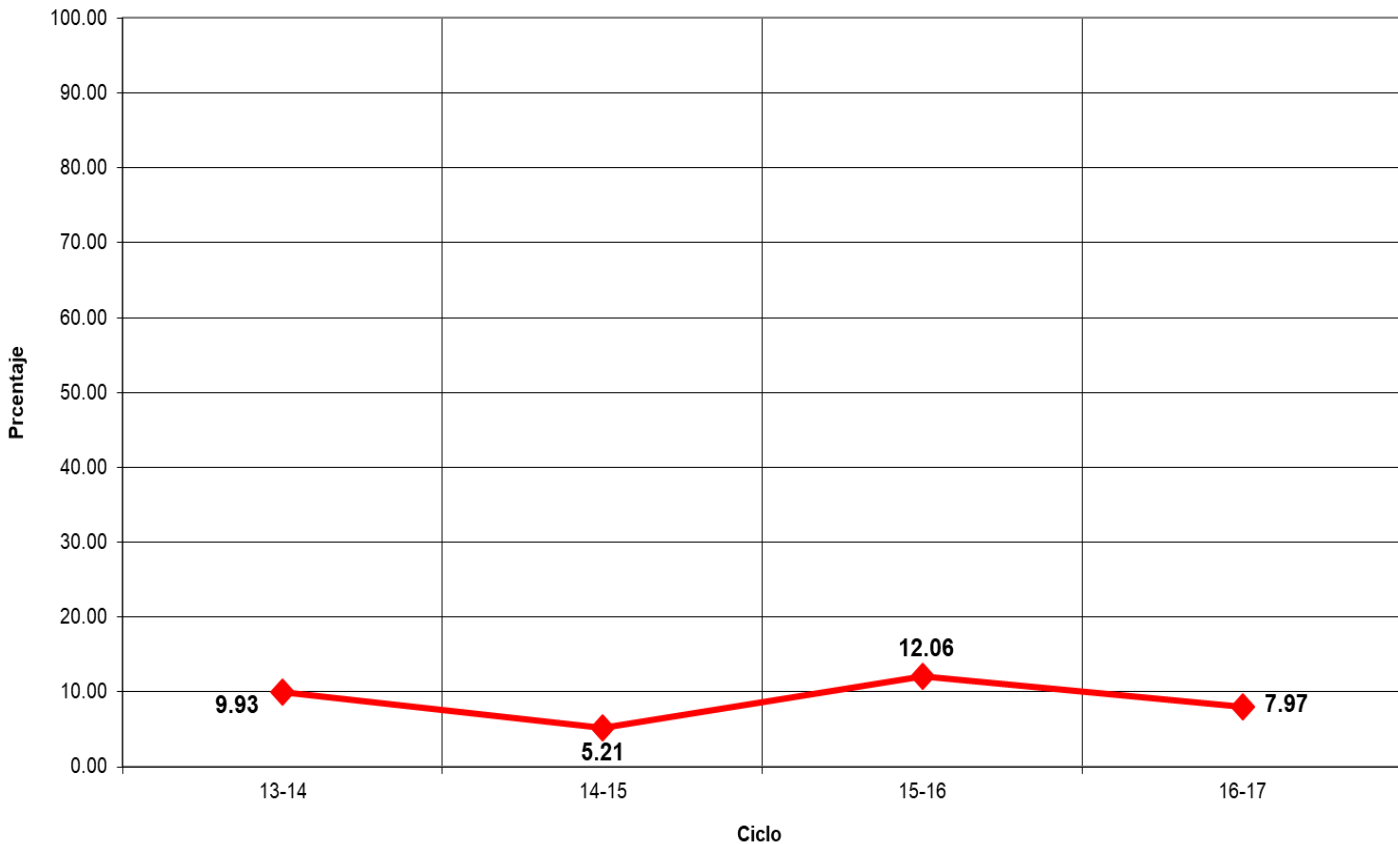

Indicadores

Eficiencia Terminal: permite conocer el porcentaje de alumnos que terminan un Nivel Educativo de manera regular (dentro del tiempo establecido).

Eficiencia Terminal

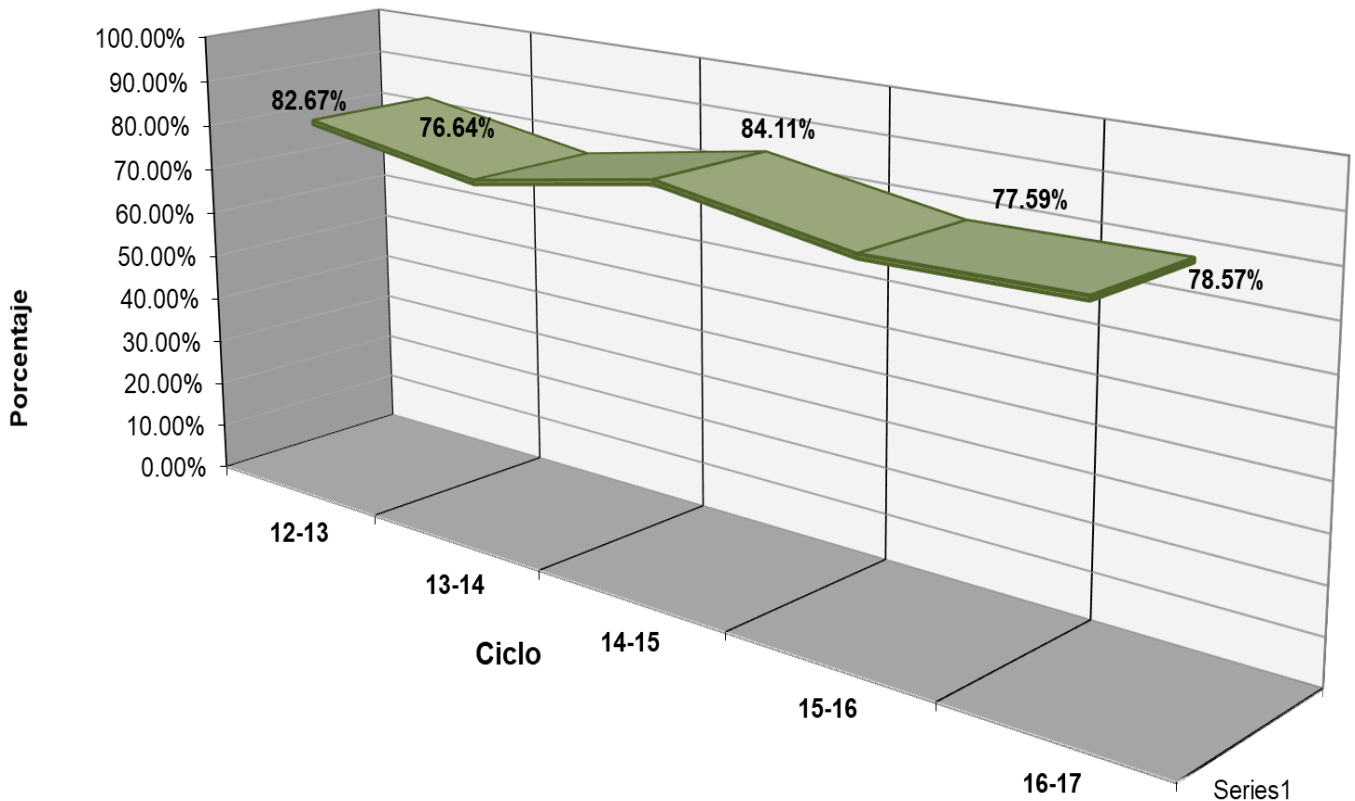

Indicadores

Objetivo: “Evaluar los contenidos medulares de las competencias disciplinares (conocimientos y habilidades) que los egresados de la Educación Media Superior (EMS) deben dominar”.

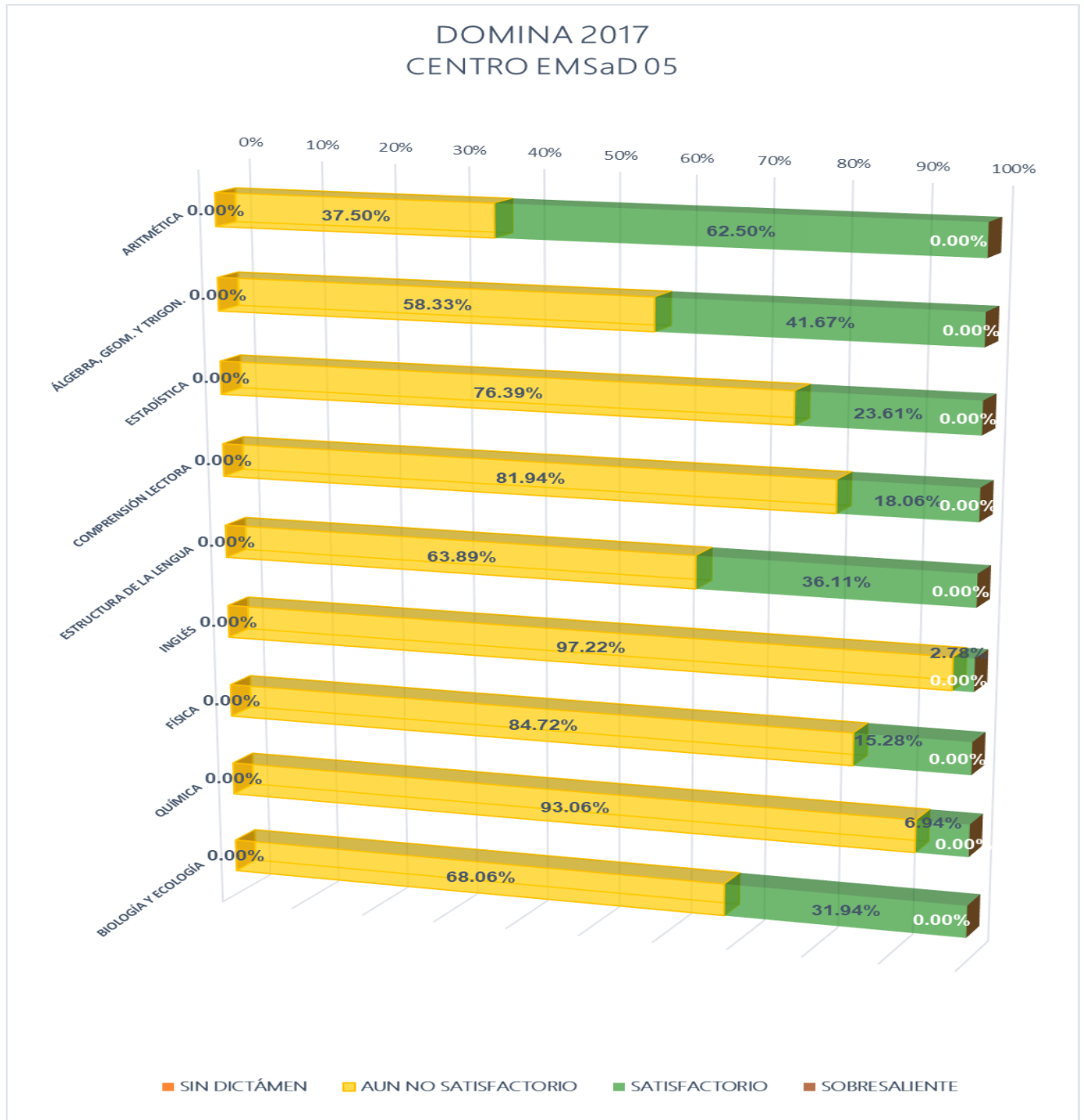



Fuentes de Información

- **Equipo de cómputo:** Departamento de Informática.
Fecha de cierre: 7 de noviembre de 2017.
- **Infraestructura:** Dirección de Planeación y Evaluación.
Fecha de cierre: 7 de noviembre de 2017.
- **Biblioteca:** Departamento de Servicios Educativos.
Fecha de cierre: 7 de noviembre de 2017.
- **Personal:** Departamento de Recursos Humanos.
Fecha de cierre: 20 de septiembre de 2017.
- **Población estudiantil:** Departamento de Control Escolar.
Fecha de cierre: 7 de noviembre de 2017.
- **Becas:** Departamento de Control Escolar.
Fecha de cierre: 7 de noviembre de 2017.
- **Informe de Jornadas Académicas por Competencias (JAC):**
Departamento de Jefatura de Materias.
Fecha de cierre: 13 de septiembre de 2017.
- **Olimpiadas de Conocimiento:** Departamento de Jefatura de Materias.
Fecha de cierre: 18 de septiembre de 2017.
- **Becas de Apoyo Federal:** Departamento de Planeación Educativa.
Prospera:
Fecha de cierre: 22 de noviembre de 2017.

Media Superior

Fecha de cierre: 4 de diciembre de 2017.