



# Colegio de Bachilleres del Estado de San Luis Potosí

## Estadística Básica 2017 - B

### EMSaD 30, Santa Fé Texacal



## Información General

Información General			
Localidad	Santa Fé Texacal	Región	Huasteca Sur
Municipio	Axtla de Terrazas	Tipo de población	Indígena
Fecha de creación	27/Ago/2011	Tipo de Centro	C
Superficie		Coordinación	HUASTECA CENTRO 1
Domicilio	Camino a Iztacapa S/N, Barrio el Tamarindo, C.P. 79937	Teléfono	
Página Web		Correo Electrónico	emsad30@cbslp.edu.mx

PERSONAL											
DIRECTIVOS			DOCENTES			ADMINISTRATIVOS			TOTAL TRABAJADORES		
HOM	MUJ	TOTAL	HOM	MUJ	TOTAL	HOM	MUJ	TOTAL	HOM	MUJ	TOTAL
2	0	2	1	4	5	1	1	2	4	5	9



## Infraestructura y equipamiento

NÚMERO DE COMPUTADORAS EN OPERACIÓN									Velocidad de Acceso a Internet
Total de computadoras	PARA USO DOCENTE		PARA USO ADMINISTRATIVO		PARA USO DE ALUMNOS		PARA USO COMPARTIDO		
	Con Acceso a Internet	Sin Acceso a Internet	Con Acceso a Internet	Sin Acceso a Internet	Con Acceso a Internet	Sin Acceso a Internet	Con Acceso a Internet	Sin Acceso a Internet	
18	0	0	0	2	0	15	0	1	<b>SIN INTERNET</b>

Biblioteca
932
<b>Volúmenes</b>

AULAS					LABORATORIOS					TALLERES			
IEIFE	MPIO.	PAD. FAM.	OTROS	TOTAL	MULTID.	IDIOMAS	INFORMÁTICA	OTROS	TOTAL	DISEÑO	ADMÓN.	OTROS	TOTAL
NA	2	4	1	7	NA	NA	1	NA	1	NA	NA	NA	0

ANEXOS								
BIBLIOTECA	TUTORÍAS	O. EDUC.	PARAESC.	SALA AUDIOV.	BODEGA	AUDITORIO	OTROS	TOTAL
1	NA	NA	NA	NA	NA	NA	NA	1



## Población turno matutino

Semestre 2017 - B				
Semestre	Alumnos			Grupos
	Mujeres	Hombres	Total	
I	21	31	52	1
III	28	28	56	1
V	15	20	35	1
<b>Total</b>	<b>64</b>	<b>79</b>	<b>143</b>	<b>3</b>

Núcleo de Formación para el Trabajo (III Semestre)				
Semestre 2017 - B				
	Alumnos			Grupos
	Muj	Hom	Total	
Capacitación				
Contabilidad				
Informática	28	28	56	1
Diseño				
Lab. Químico				
Turismo				
Administración				
Nutrición				
<b>Total</b>	<b>28</b>	<b>28</b>	<b>56</b>	<b>1</b>

Núcleo de Formación para el Trabajo (V Semestre)				
Semestre 2017 - B				
	Alumnos			Grupos
	Muj	Hom	Total	
Capacitación				
Contabilidad				
Informática	15	20	35	1
Diseño				
Lab. Químico				
Turismo				
Administración				
Nutrición				
<b>Total</b>	<b>15</b>	<b>20</b>	<b>35</b>	<b>1</b>

### Egresados por capacitación,

### Generación 2014 - 2017

EGRESADOS			
CAPACITACIÓN	MUJ	HOM	TOTAL
Contabilidad			
Informática	28	24	52
Diseño			
Laboratorista Químico			
Turismo			
Administración			
Nutrición			
<b>Total</b>	<b>28</b>	<b>24</b>	<b>52</b>

## Becas

Tipo de Becas	Semestre 2017 - B			
	I Semestre	III Semestre	V Semestre	Total
Promedio		8	1	9
Trabajadores	1	0	1	2
Especiales	0	1	0	1
<b>Total</b>	<b>1</b>	<b>9</b>	<b>2</b>	<b>12</b>

## Apoyo Federal

SUBSECRETARIA DE EDUCACIÓN MEDIA SUPERIOR (SEMS) PROSPERA (PROGRAMA DE INCLUSIÓN SOCIAL)			
TIPO DE BECA	HOM	MUJ	TOTAL
<b>Becas Oportunidades (Prospera)</b>	SIN DATO	SIN DATO	<b>129</b>
Excelencia	---	---	---
Ingreso	---	---	---
Ingreso Hijos Militares	---	---	---
Permanencia	---	---	---
Militares Permanencia	---	---	---
Reinserción	---	---	---
Hijos de Policías Federales	---	---	---
Abandono	---	---	---
Talento	---	---	---
<b>TOTAL</b>	<b>---</b>	<b>---</b>	<b>129</b>

## Indicadores

**Aprobación:** Es el porcentaje de alumnos que aprobaron la fase ordinaria de evaluación.

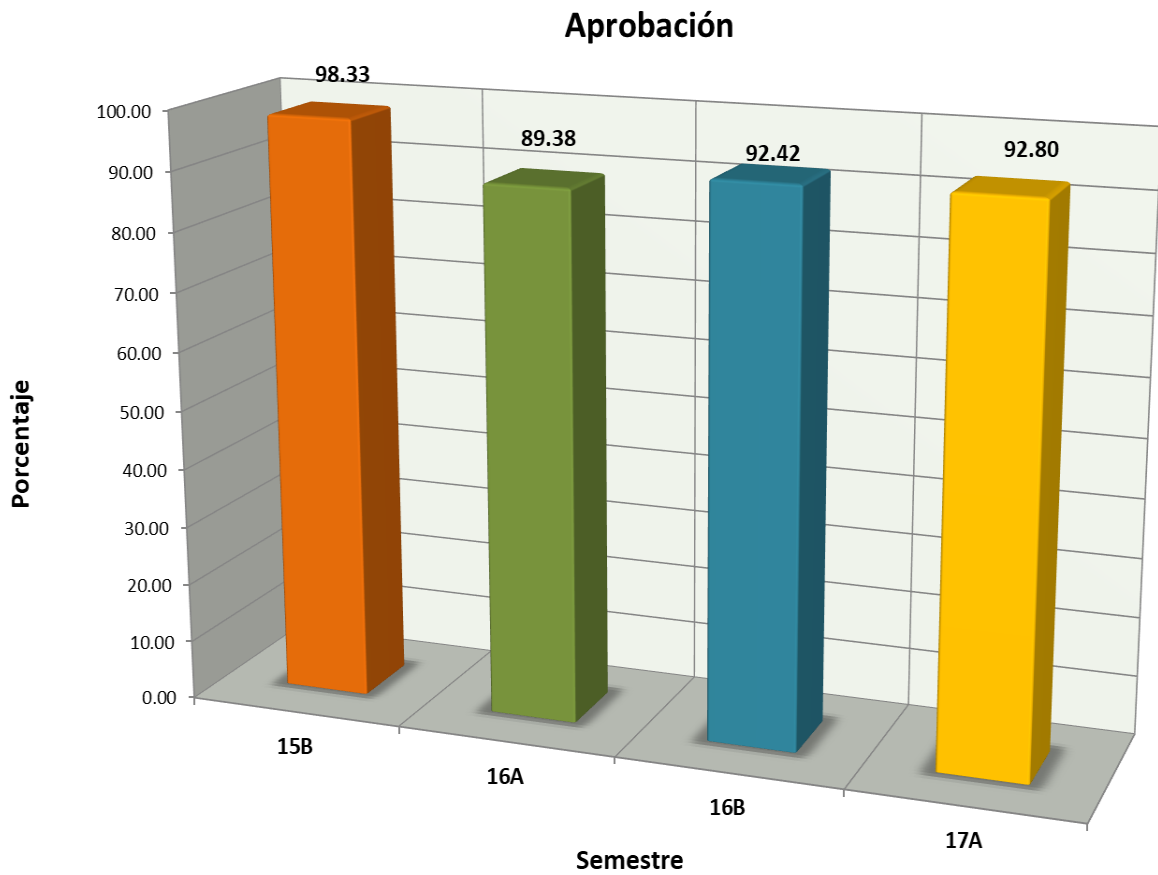

## Indicadores

**Abandono Escolar:** es el total de alumnos que abandonan las actividades escolares antes de concluir algún grado o nivel educativo, expresado como porcentaje del total de alumnos inscritos en el ciclo escolar.

### Abandono escolar

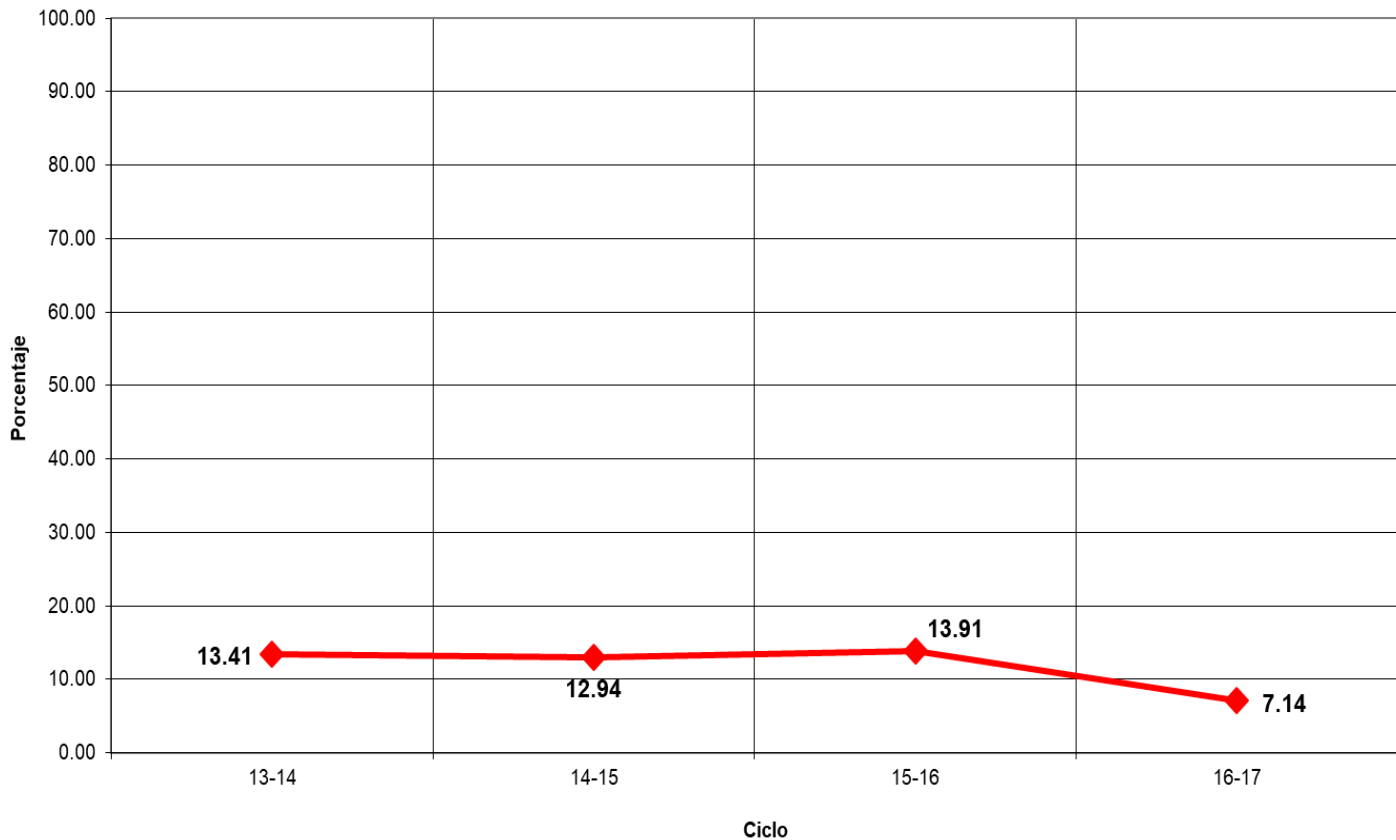

## Indicadores

**Eficiencia Terminal:** permite conocer el porcentaje de alumnos que terminan un Nivel Educativo de manera regular (dentro del tiempo establecido).

**Eficiencia Terminal**

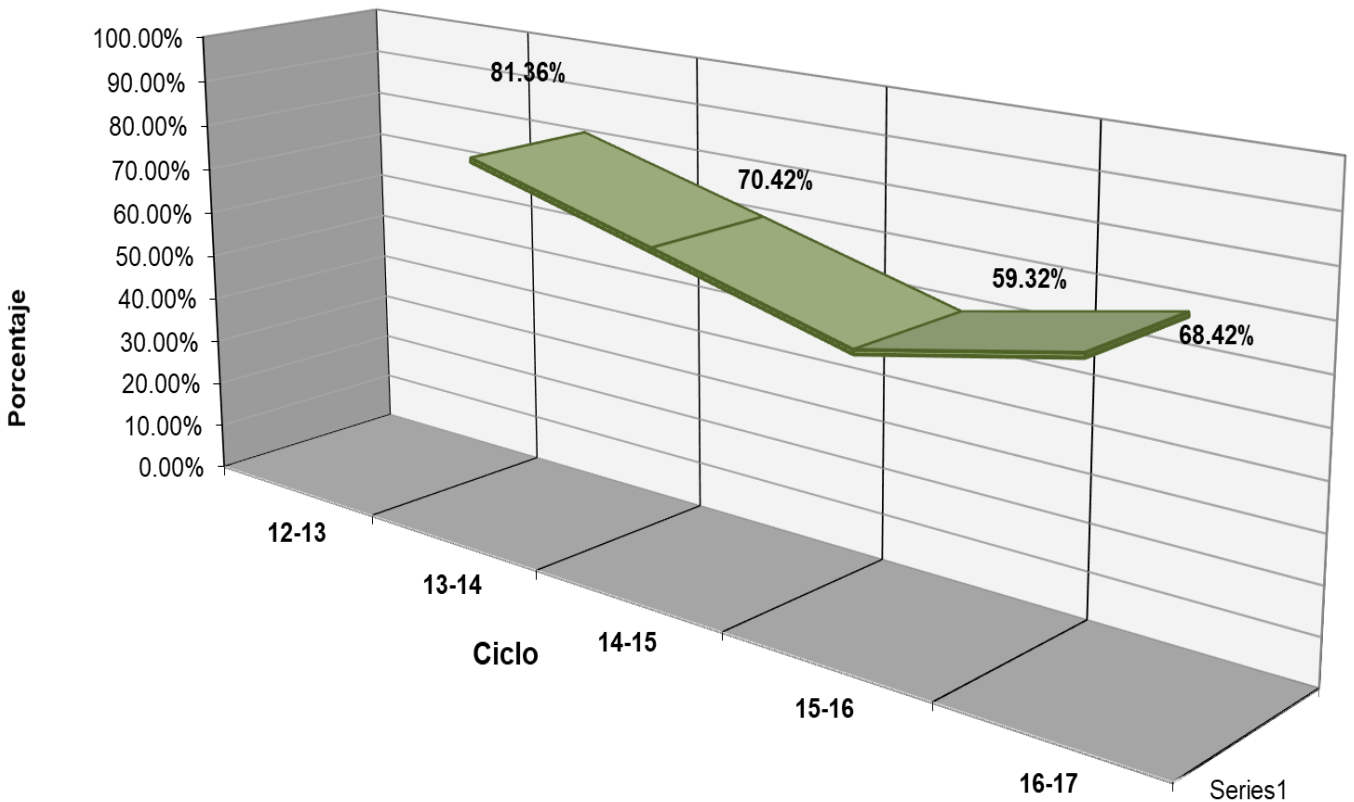



## Indicadores

**Objetivo:** “Evaluar los contenidos medulares de las competencias disciplinares (conocimientos y habilidades) que los egresados de la Educación Media Superior (EMS) deben dominar”.

DOMINA 2017  
CENTRO EMSaD 30

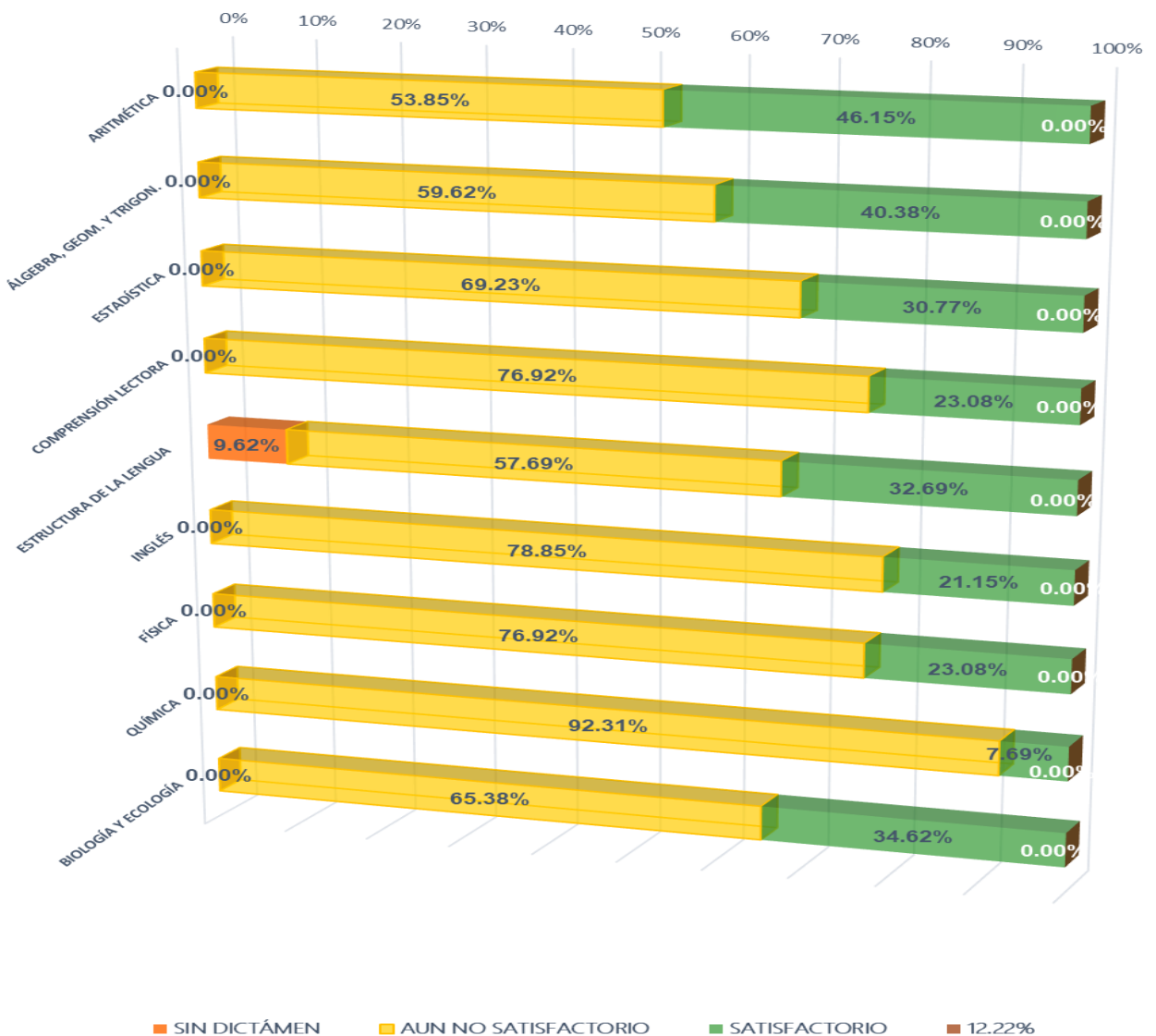



## Fuentes de Información

- **Equipo de cómputo:** Departamento de Informática.  
**Fecha de cierre:** 7 de noviembre de 2017.
- **Infraestructura:** Dirección de Planeación y Evaluación.  
**Fecha de cierre:** 7 de noviembre de 2017.
- **Biblioteca:** Departamento de Servicios Educativos.  
**Fecha de cierre:** 7 de noviembre de 2017.
- **Personal:** Departamento de Recursos Humanos.  
**Fecha de cierre:** 20 de septiembre de 2017.
- **Población estudiantil:** Departamento de Control Escolar.  
**Fecha de cierre:** 7 de noviembre de 2017.
- **Becas:** Departamento de Control Escolar.  
**Fecha de cierre:** 7 de noviembre de 2017.
- **Informe de Jornadas Académicas por Competencias (JAC):**  
Departamento de Jefatura de Materias.  
**Fecha de cierre:** 13 de septiembre de 2017.
- **Olimpiadas de Conocimiento:** Departamento de Jefatura de Materias.  
**Fecha de cierre:** 18 de septiembre de 2017.
- **Becas de Apoyo Federal:** Departamento de Planeación Educativa.  
**Prospera:**  
**Fecha de cierre:** 22 de noviembre de 2017.

### Media Superior

**Fecha de cierre:** 4 de diciembre de 2017.