



# Colegio de Bachilleres del Estado de San Luis Potosí

## Estadística Básica 2017 - B

### Plantel 04, El Naranjo



## Información General

Información General			
Localidad	El Naranjo	Región	Media
Municipio	El Naranjo	Tipo de población	Rural
Fecha de creación	1984	Tipo de Plantel	A
Superficie	20,000 m <sup>2</sup>	Coordinación	HUASTECA NORTE 1
Domicilio	Carr. Barra de Navidad – Tampico, Km. 2, C.P. 79310	Teléfono	(482) 36 6 00 34
Página Web		Correo Electrónico	plantel04@cbslp.edu.mx

PERSONAL											
DIRECTIVOS			DOCENTES			ADMINISTRATIVOS			TOTAL TRABAJADORES		
HOM	MUJ	TOTAL	HOM	MUJ	TOTAL	HOM	MUJ	TOTAL	HOM	MUJ	TOTAL
2	0	2	10	3	13	10	4	14	22	7	29





## Población turno matutino

Semestre 2017 - B				
Semestre	Alumnos			Grupos
	Mujeres	Hombres	Total	
I	143	113	256	4
III	97	95	192	4
V	82	72	154	4
<b>Total</b>	<b>322</b>	<b>280</b>	<b>602</b>	<b>12</b>

Núcleo de Formación para el Trabajo (III Semestre)				
Semestre 2017 - B				
	Alumnos			Grupos
	Muj	Hom	Total	
Capacitación				
Contabilidad	27	17	44	1
Informática	15	38	53	1
Diseño				
Lab. Químico	28	16	44	1
Turismo	27	24	51	1
Administración				
Nutrición				
<b>Total</b>	<b>97</b>	<b>95</b>	<b>192</b>	<b>4</b>

Núcleo de Formación para el Trabajo (V Semestre)				
Semestre 2017 - B				
	Alumnos			Grupos
	Muj	Hom	Total	
Capacitación				
Contabilidad	28	14	42	1
Informática	11	22	33	1
Diseño				
Lab. Químico	31	13	44	1
Turismo	12	23	35	1
Administración				
Nutrición				
<b>Total</b>	<b>82</b>	<b>72</b>	<b>154</b>	<b>4</b>

### Egresados por capacitación turno matutino, Generación 2014 - 2017

EGRESADOS			
CAPACITACIÓN	MUJ	HOM	TOTAL
Contabilidad			
Informática			
Diseño			
Laboratorista Químico			
Turismo			
Administración			
Nutrición			
<b>Total</b>			

## Becas

Tipo de Becas	Semestre 2017 - B			
	I Semestre	III Semestre	V Semestre	Total
Promedio		18	30	48
Trabajadores	4	2	2	8
Especiales	1	1	0	2
<b>Total</b>	<b>5</b>	<b>21</b>	<b>32</b>	<b>58</b>

## Apoyo Federal

SUBSECRETARIA DE EDUCACIÓN MEDIA SUPERIOR (SEMS) PROSPERA (PROGRAMA DE INCLUSIÓN SOCIAL)			
TIPO DE BECA	HOM	MUJ	TOTAL
<b>Becas Oportunidades (Prospera)</b>	SIN DATO	SIN DATO	<b>209</b>
Excelencia			
Ingreso	7	10	17
Ingreso Hijos Militares			
Permanencia	5	10	15
Militares Permanencia			
Reinserción			
Hijos de Policías Federales			
Abandono			
Talento			
<b>TOTAL</b>	<b>12</b>	<b>20</b>	<b>241</b>

## Indicadores

**Aprobación:** Es el porcentaje de alumnos que aprobaron la fase ordinaria de evaluación.

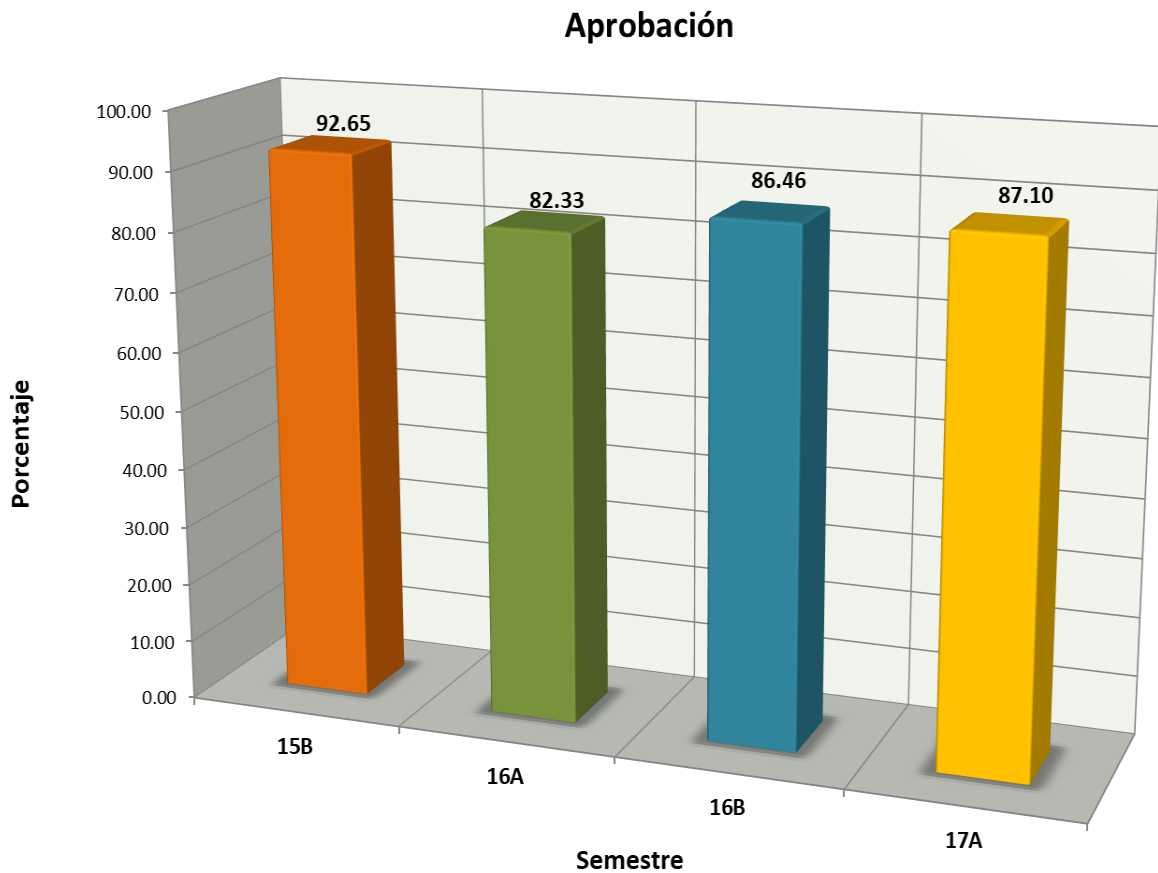

## Indicadores

**Abandono Escolar:** es el total de alumnos que abandonan las actividades escolares antes de concluir algún grado o nivel educativo, expresado como porcentaje del total de alumnos inscritos en el ciclo escolar.

### Abandono escolar

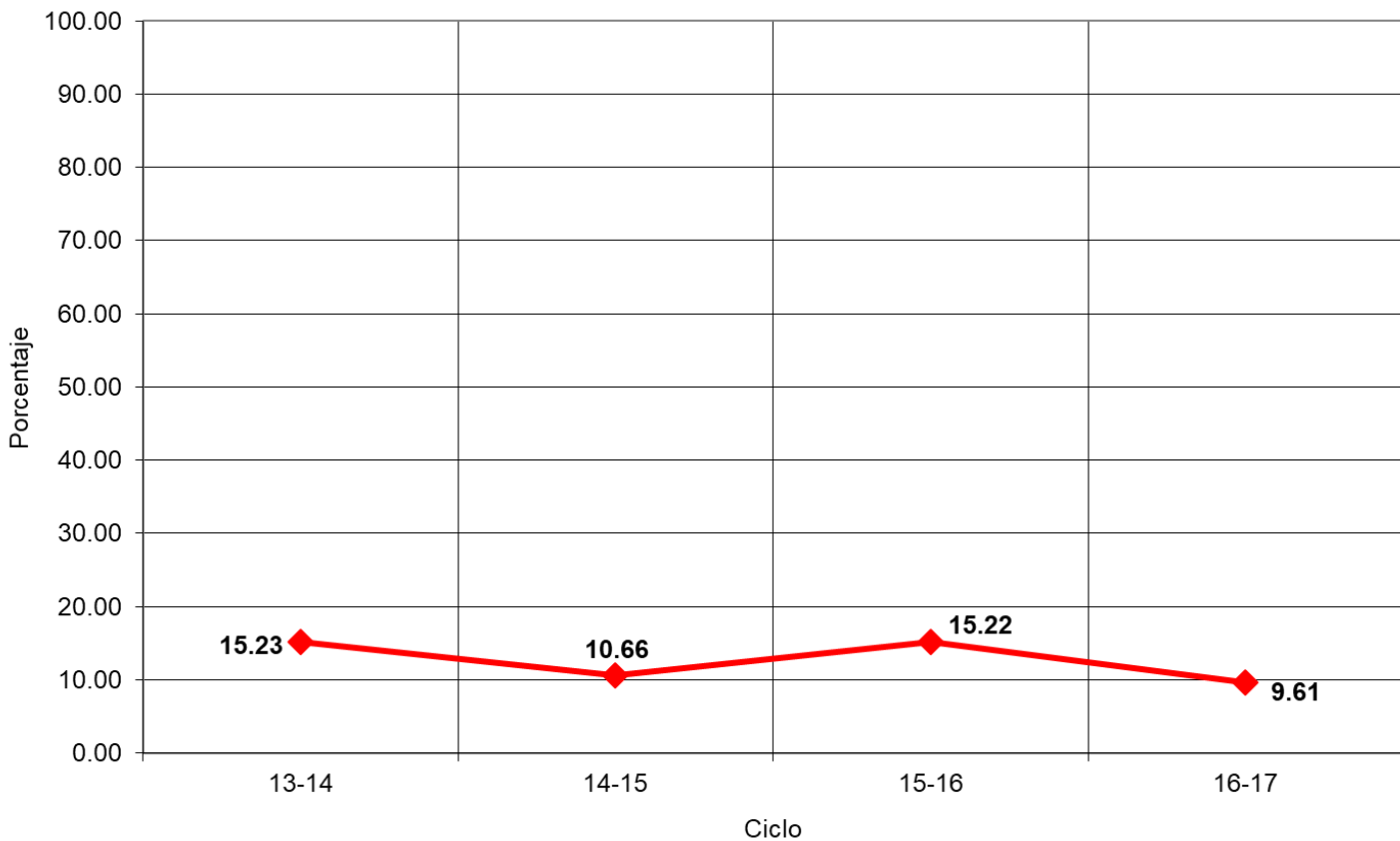

## Indicadores

**Eficiencia Terminal:** permite conocer el porcentaje de alumnos que terminan un Nivel Educativo de manera regular (dentro del tiempo establecido).

### Eficiencia Terminal

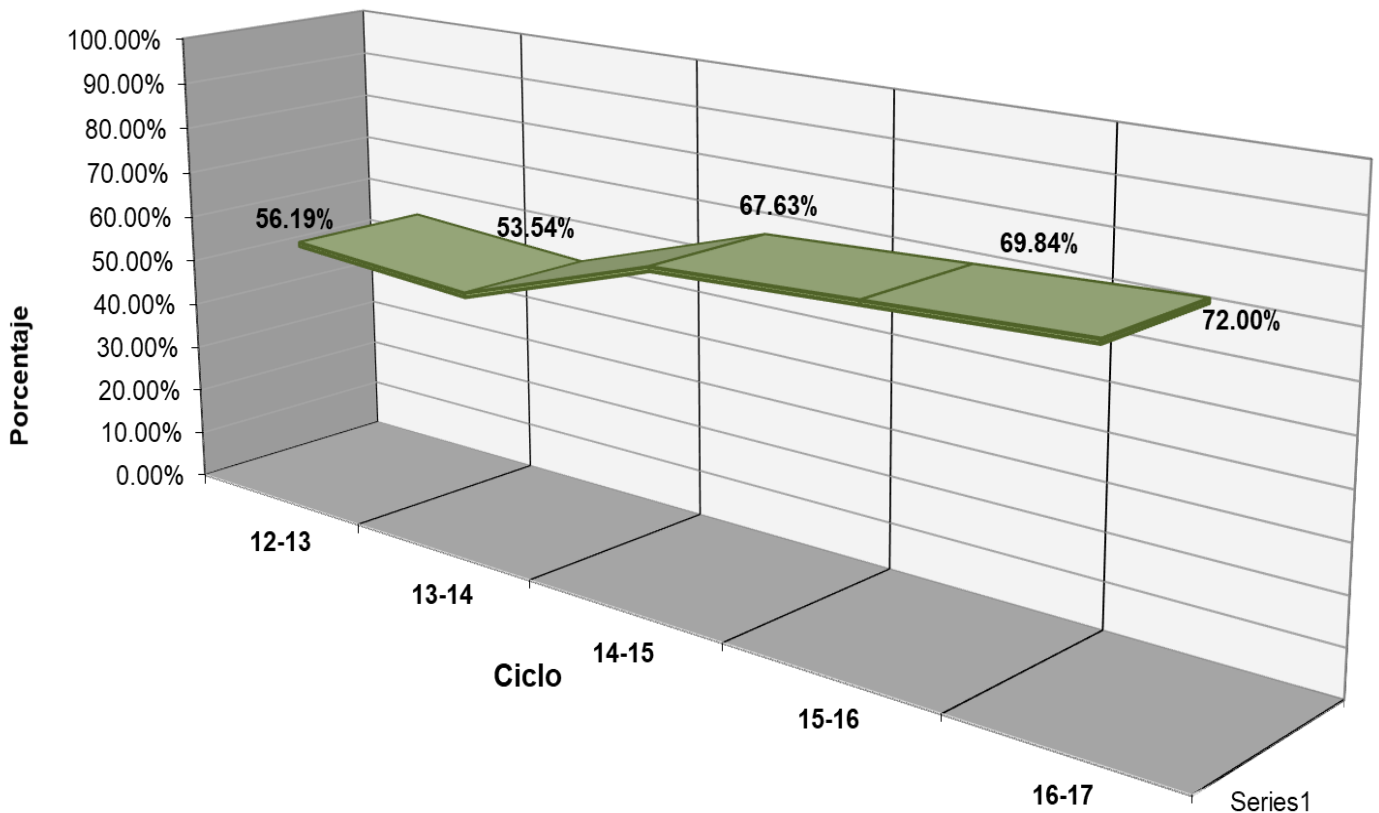



## Indicadores

**Objetivo:** “Evaluar los contenidos medulares de las competencias disciplinares (conocimientos y habilidades) que los egresados de la Educación Media Superior (EMS) deben dominar”.

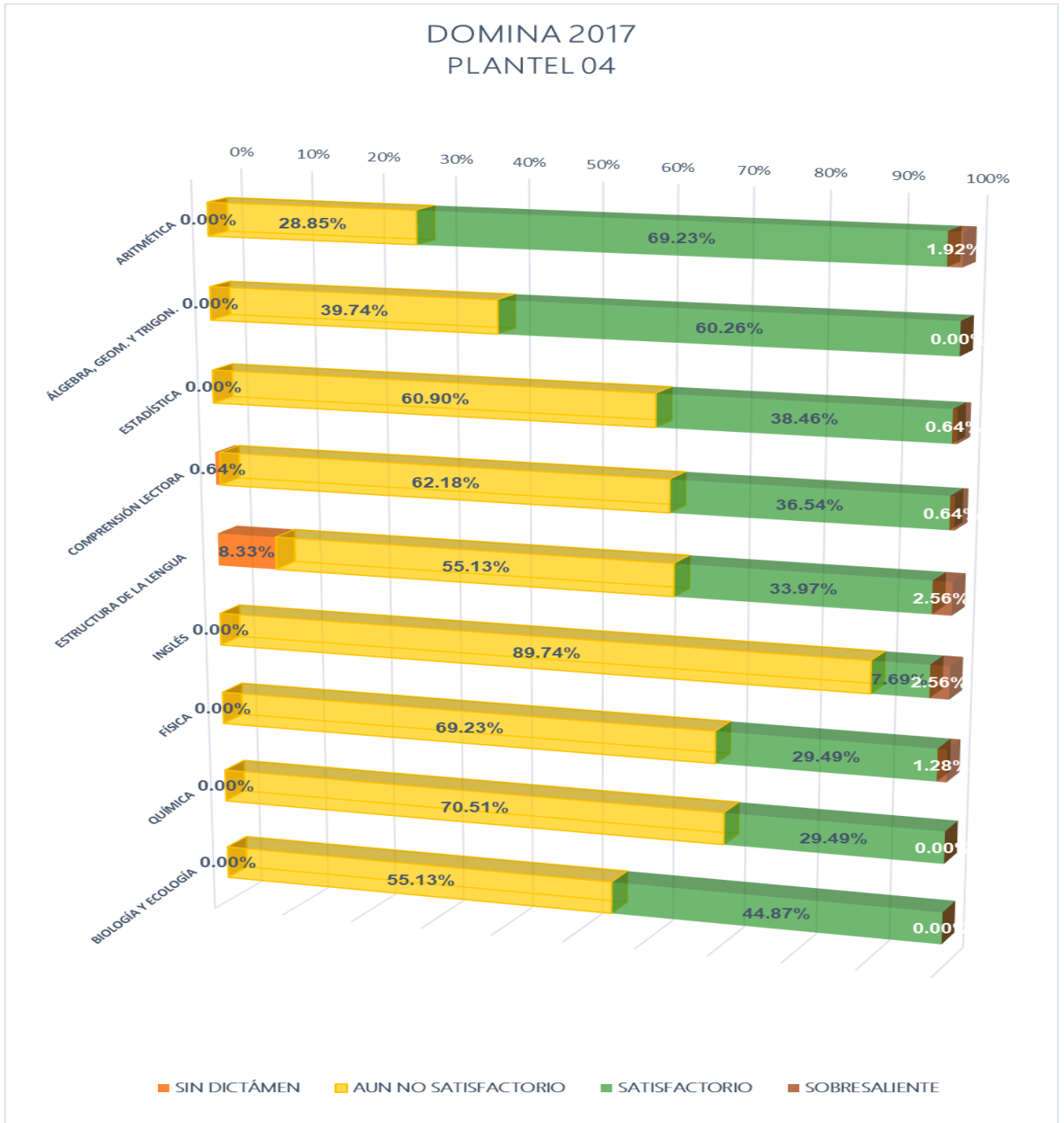



## Fuentes de Información

- **Equipo de cómputo:** Departamento de Informática.  
**Fecha de cierre:** 7 de noviembre de 2017.
- **Infraestructura:** Dirección de Planeación y Evaluación.  
**Fecha de cierre:** 7 de noviembre de 2017.
- **Biblioteca:** Departamento de Servicios Educativos.  
**Fecha de cierre:** 7 de noviembre de 2017.
- **Personal:** Departamento de Recursos Humanos.  
**Fecha de cierre:** 20 de septiembre de 2017.
- **Población estudiantil:** Departamento de Control Escolar.  
**Fecha de cierre:** 7 de noviembre de 2017.
- **Becas:** Departamento de Control Escolar.  
**Fecha de cierre:** 7 de noviembre de 2017.
- **Informe de Jornadas Académicas por Competencias (JAC):**  
Departamento de Jefatura de Materias.  
**Fecha de cierre:** 13 de septiembre de 2017.
- **Olimpiadas de Conocimiento:** Departamento de Jefatura de Materias.  
**Fecha de cierre:** 18 de septiembre de 2017.
- **Becas de Apoyo Federal:** Departamento de Planeación Educativa.  
**Prospera:**  
**Fecha de cierre:** 22 de noviembre de 2017.

### Media Superior

**Fecha de cierre:** 4 de diciembre de 2017.