



Colegio de Bachilleres del Estado de San Luis Potosí

Estadística Básica 2017 - B

Plantel 05, Ciudad Fernández



Información General

Información General			
Localidad	Ciudad Fernández	Región	Media
Municipio	Ciudad Fernández	Tipo de población	Rural
Fecha de creación	1984	Tipo de Plantel	B
Superficie	8,000 m ²	Coordinación	MEDIA
Domicilio	Boulevard Rioverde Cd. Fernández – El Refugio No. 215, C.P. 79650, Col. La Esperanza	Teléfono	(487) 87 2 53 98
Página Web		Correo Electrónico	plantel05@cbslp.edu.mx

PERSONAL											
DIRECTIVOS			DOCENTES			ADMINISTRATIVOS			TOTAL TRABAJADORES		
HOM	MUJ	TOTAL	HOM	MUJ	TOTAL	HOM	MUJ	TOTAL	HOM	MUJ	TOTAL
2	0	2	14	6	20	8	12	20	24	18	42



Población turno matutino

Semestre 2017 - B				
Semestre	Alumnos			Grupos
	Mujeres	Hombres	Total	
I	162	108	270	5
III	123	110	233	5
V	115	81	196	5
Total	400	299	699	15

Núcleo de Formación para el Trabajo (III Semestre)				
Semestre 2017 - B				
	Alumnos			Grupos
	Muj	Hom	Total	
Capacitación				
Contabilidad				
Informática	22	25	47	1
Diseño	20	29	49	1
Lab. Químico	31	18	49	1
Turismo				
Administración	21	27	48	1
Nutrición	29	11	40	1
Total	123	110	233	5

Núcleo de Formación para el Trabajo (V Semestre)				
Semestre 2017 - B				
	Alumnos			Grupos
	Muj	Hom	Total	
Capacitación				
Contabilidad				
Informática	20	21	41	1
Diseño	17	22	39	1
Lab. Químico	23	15	38	1
Turismo				
Administración	23	16	39	1
Nutrición	32	7	39	1
Total	115	81	196	4

Egresados por capacitación turno matutino, Generación 2014 - 2017

EGRESADOS			
CAPACITACIÓN	MUJ	HOM	TOTAL
Contabilidad			
Informática	7	13	20
Diseño	14	30	44
Laboratorista Químico	21	18	39
Turismo			
Administración	21	13	34
Nutrición	29	15	44
Total	92	89	181

Becas

Tipo de Becas	Semestre 2017 - B			
	I Semestre	III Semestre	V Semestre	Total
Promedio		27	16	43
Trabajadores	2	3	4	9
Especiales	2	0	3	5
Total	4	30	23	57

Apoyo Federal

SUBSECRETARIA DE EDUCACIÓN MEDIA SUPERIOR (SEMS) PROSPERA (PROGRAMA DE INCLUSIÓN SOCIAL)			
TIPO DE BECA	HOM	MUJ	TOTAL
Becas Oportunidades (Prospera)	SIN DATO	SIN DATO	145
Excelencia	1		1
Ingreso	3	3	6
Ingreso Hijos Militares			
Permanencia	6	15	21
Militares Permanencia			
Reinserción			
Hijos de Policías Federales			
Abandono			
Talento			
TOTAL	10	18	173

Indicadores

Aprobación: Es el porcentaje de alumnos que aprobaron la fase ordinaria de evaluación.

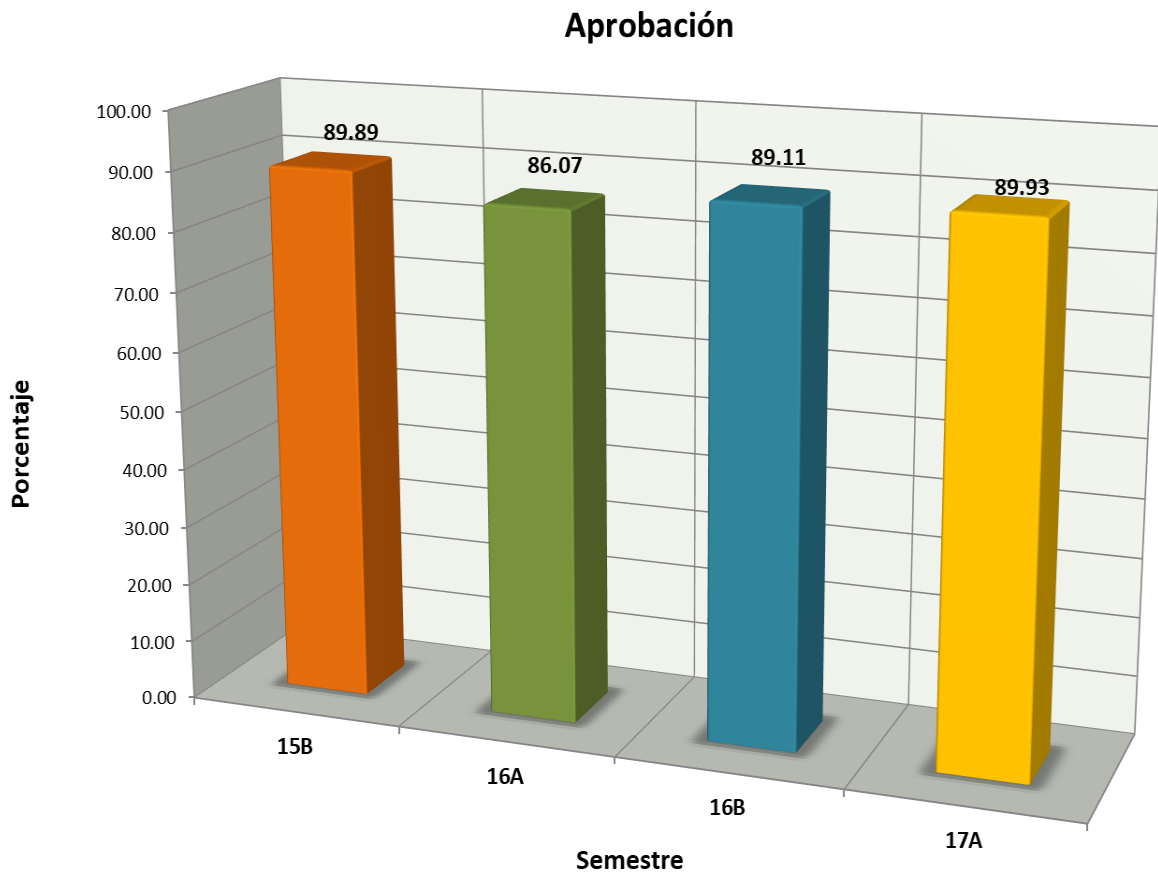

Indicadores

Transición: Es el porcentaje de alumnos que se inscriben de un semestre al siguiente.

Abandono escolar

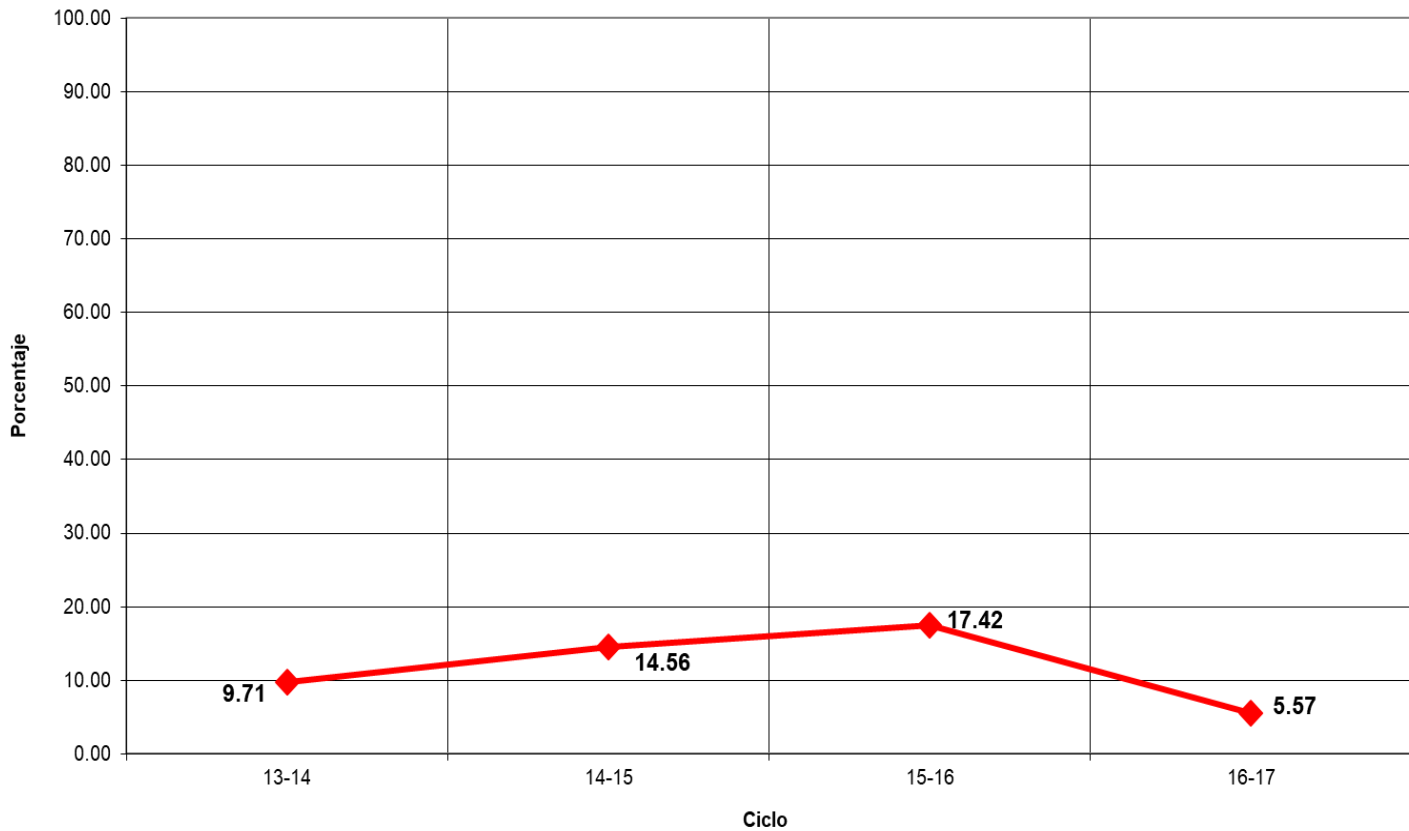

Indicadores

Eficiencia Terminal: permite conocer el porcentaje de alumnos que terminan un Nivel Educativo de manera regular (dentro del tiempo establecido).

Eficiencia Terminal

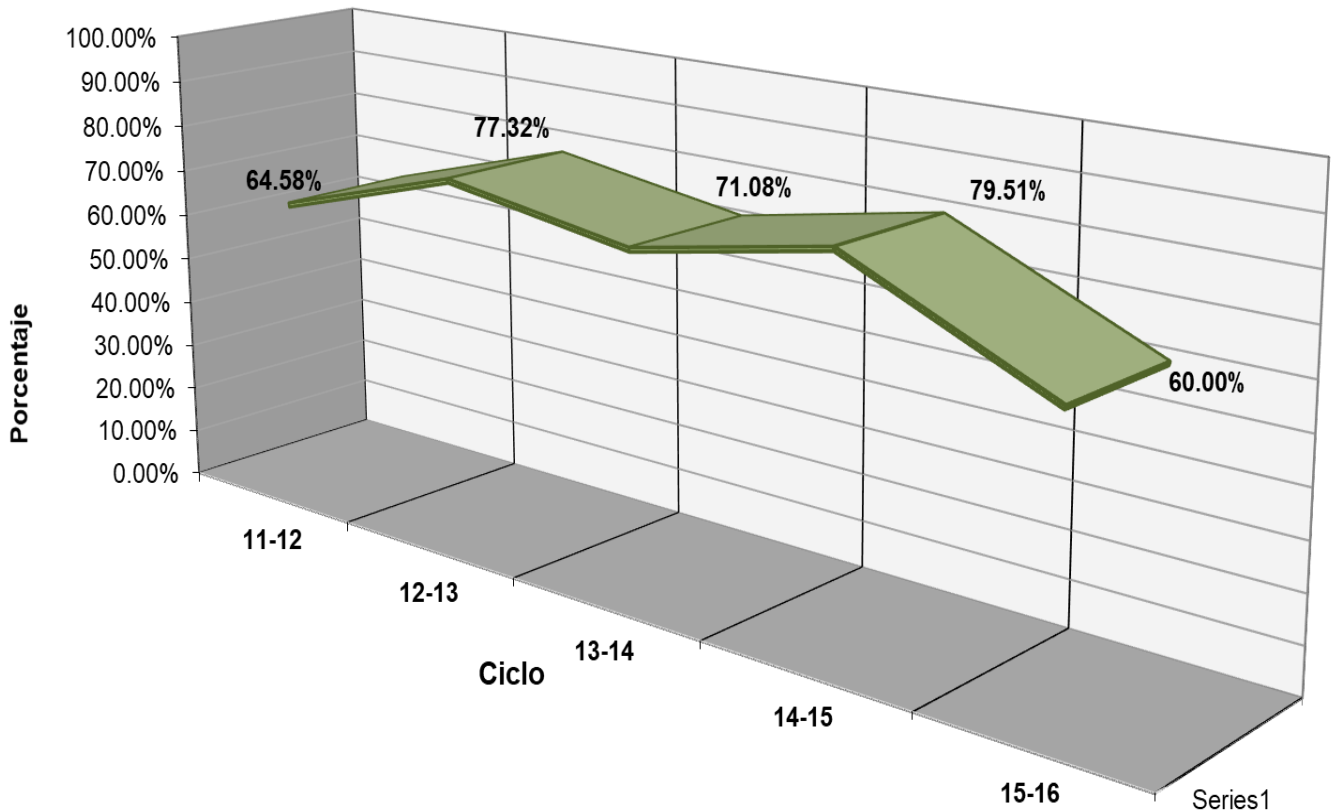

Indicadores

Objetivo: “Evaluar los contenidos medulares de las competencias disciplinares (conocimientos y habilidades) que los egresados de la Educación Media Superior (EMS) deben dominar”.

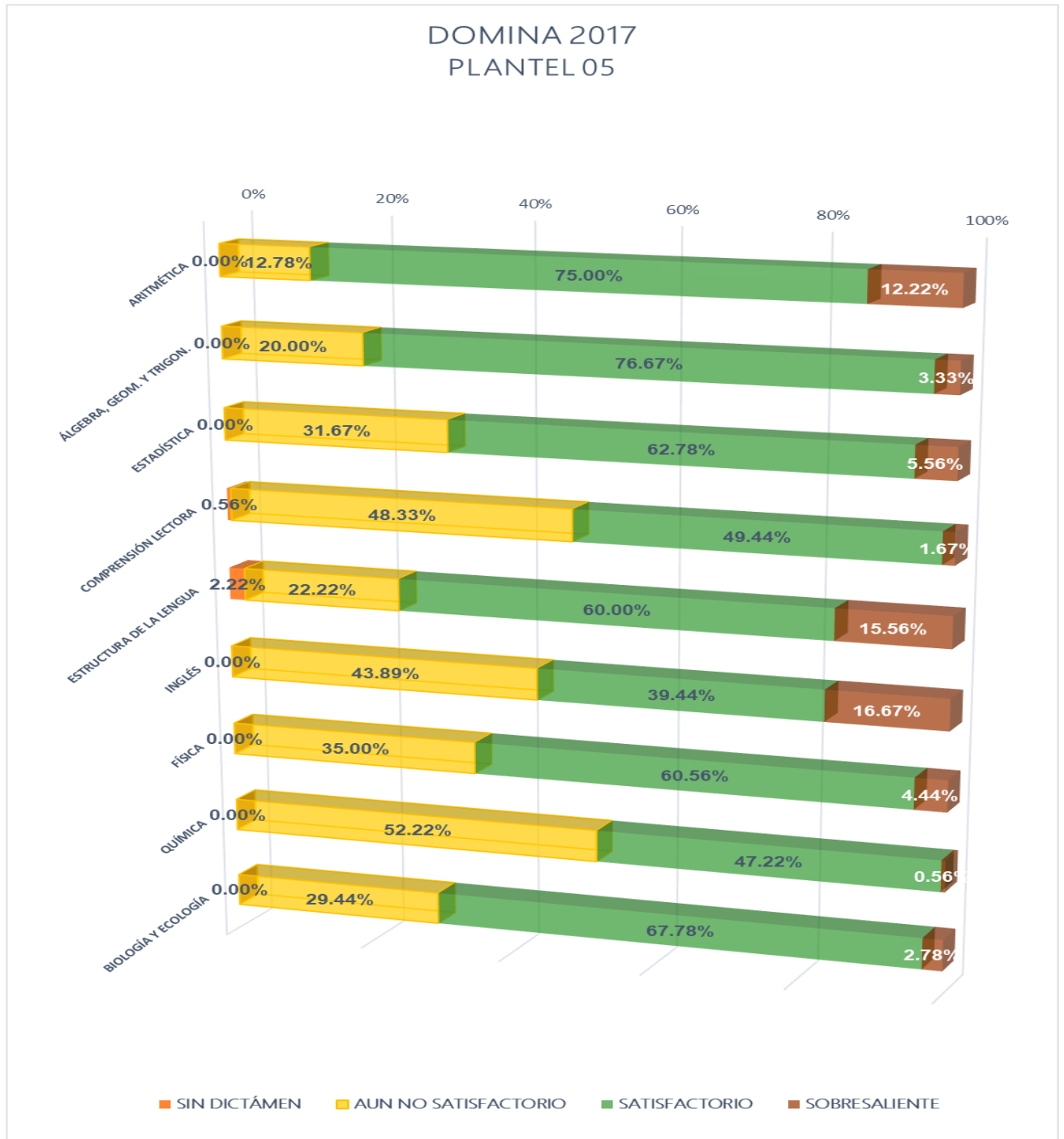



Fuentes de Información

- **Equipo de cómputo:** Departamento de Informática.
Fecha de cierre: 7 de noviembre de 2017.
- **Infraestructura:** Dirección de Planeación y Evaluación.
Fecha de cierre: 7 de noviembre de 2017.
- **Biblioteca:** Departamento de Servicios Educativos.
Fecha de cierre: 7 de noviembre de 2017.
- **Personal:** Departamento de Recursos Humanos.
Fecha de cierre: 20 de septiembre de 2017.
- **Población estudiantil:** Departamento de Control Escolar.
Fecha de cierre: 7 de noviembre de 2017.
- **Becas:** Departamento de Control Escolar.
Fecha de cierre: 7 de noviembre de 2017.
- **Informe de Jornadas Académicas por Competencias (JAC):**
Departamento de Jefatura de Materias.
Fecha de cierre: 13 de septiembre de 2017.
- **Olimpiadas de Conocimiento:** Departamento de Jefatura de Materias.
Fecha de cierre: 18 de septiembre de 2017.
- **Becas de Apoyo Federal:** Departamento de Planeación Educativa.
Prospera:
Fecha de cierre: 22 de noviembre de 2017.

Media Superior

Fecha de cierre: 4 de diciembre de 2017.