



Colegio de Bachilleres del Estado de San Luis Potosí

Estadística Básica 2017 - B

**Plantel 08,
Xilitla**



Información General

Información General			
Localidad	Xilitla	Región	Huasteca
Municipio	Xilitla	Tipo de población	Rural
Fecha de creación	1984	Tipo de Plantel	B
Superficie	4,220 m ²	Coordinación	HUASTECA CENTRO 1
Domicilio	Calle 13 de Septiembre S/N, Col. Bugambilias C.P. 79902	Teléfono	(489) 36 5 07 08
Página Web		Correo Electrónico	plantel08@cbslp.edu.mx

PERSONAL											
DIRECTIVOS			DOCENTES			ADMINISTRATIVOS			TOTAL TRABAJADORES		
HOM	MUJ	TOTAL	HOM	MUJ	TOTAL	HOM	MUJ	TOTAL	HOM	MUJ	TOTAL
2	0	2	9	6	15	10	7	17	21	13	34



Infraestructura y equipamiento

NÚMERO DE COMPUTADORAS EN OPERACIÓN									Velocidad de Acceso a Internet
Total de computadoras	PARA USO DOCENTE		PARA USO ADMINISTRATIVO		PARA USO DE ALUMNOS		PARA USO COMPARTIDO		
	Con Acceso a Internet	Sin Acceso a Internet	Con Acceso a Internet	Sin Acceso a Internet	Con Acceso a Internet	Sin Acceso a Internet	Con Acceso a Internet	Sin Acceso a Internet	
57	1	0	10	0	46	0	0	0	4.40 MB ps

Biblioteca
1199
Volúmenes

AULAS					LABORATORIOS					TALLERES			
IEIFE	MPIO.	PAD. FAM.	OTROS	TOTAL	MULTID.	IDIOMAS	INFORMÁTICA	OTROS	TOTAL	DISEÑO	ADMÓN.	OTROS	TOTAL
13	NA	NA	NA	13	1	1	1	NA	3	NA	NA	NA	0

ANEXOS								
BIBLIOTECA	TUTORÍAS	O. EDUC.	PARAESC.	SALA AUDIOV.	BODEGA	AUDITORIO	OTROS	TOTAL
1	NA	NA	NA	NA	NA	NA	NA	1

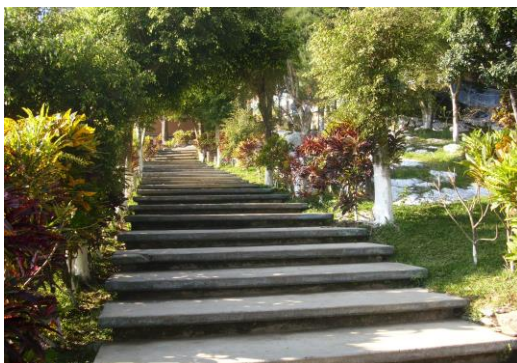

Población turno matutino

Semestre 2017 - B				
Semestre	Alumnos			Grupos
	Mujeres	Hombres	Total	
I	130	123	253	5
III	105	91	196	5
V	105	78	183	5
Total	340	292	632	15

Núcleo de Formación para el Trabajo (III Semestre)				
Semestre 2017 - B				
	Alumnos			Grupos
	Muj	Hom	Total	
Capacitación				
Contabilidad	15	18	33	1
Informática	36	43	79	2
Diseño				
Lab. Químico				
Turismo	27	15	42	1
Administración	27	15	42	1
Nutrición				
Total	105	91	196	5

Núcleo de Formación para el Trabajo (V Semestre)				
Semestre 2017 - B				
	Alumnos			Grupos
	Muj	Hom	Total	
Capacitación				
Contabilidad	17	20	37	1
Informática	39	27	66	2
Diseño				
Lab. Químico				
Turismo	26	15	41	1
Administración	23	16	39	1
Nutrición				
Total	105	78	183	5

Egresados por capacitación,

Generación 2014 - 2017

EGRESADOS			
CAPACITACIÓN	MUJ	HOM	TOTAL
Contabilidad	18	22	40
Informática	31	39	70
Diseño			
Laboratorista Químico			
Turismo	22	15	37
Administración	28	14	42
Nutrición			
Total	99	90	189

Becas

Tipo de Becas	Semestre 2017 - B			
	I Semestre	III Semestre	V Semestre	Total
Promedio		20	18	38
Trabajadores	4	3	3	10
Especiales	1	2	1	4
Total	5	25	22	52

Apoyo Federal

SUBSECRETARIA DE EDUCACIÓN MEDIA SUPERIOR (SEMS) PROSPERA (PROGRAMA DE INCLUSIÓN SOCIAL)			
TIPO DE BECA	HOM	MUJ	TOTAL
Becas Oportunidades (Prospera)	SIN DATO	SIN DATO	461
Excelencia	1		1
Ingreso			
Ingreso Hijos Militares			
Permanencia		2	2
Militares Permanencia			
Reinserción			
Hijos de Policías Federales			
Abandono			
Talento			
TOTAL	1	2	464

Indicadores

Aprobación: Es el porcentaje de alumnos que aprobaron la fase ordinaria de evaluación.

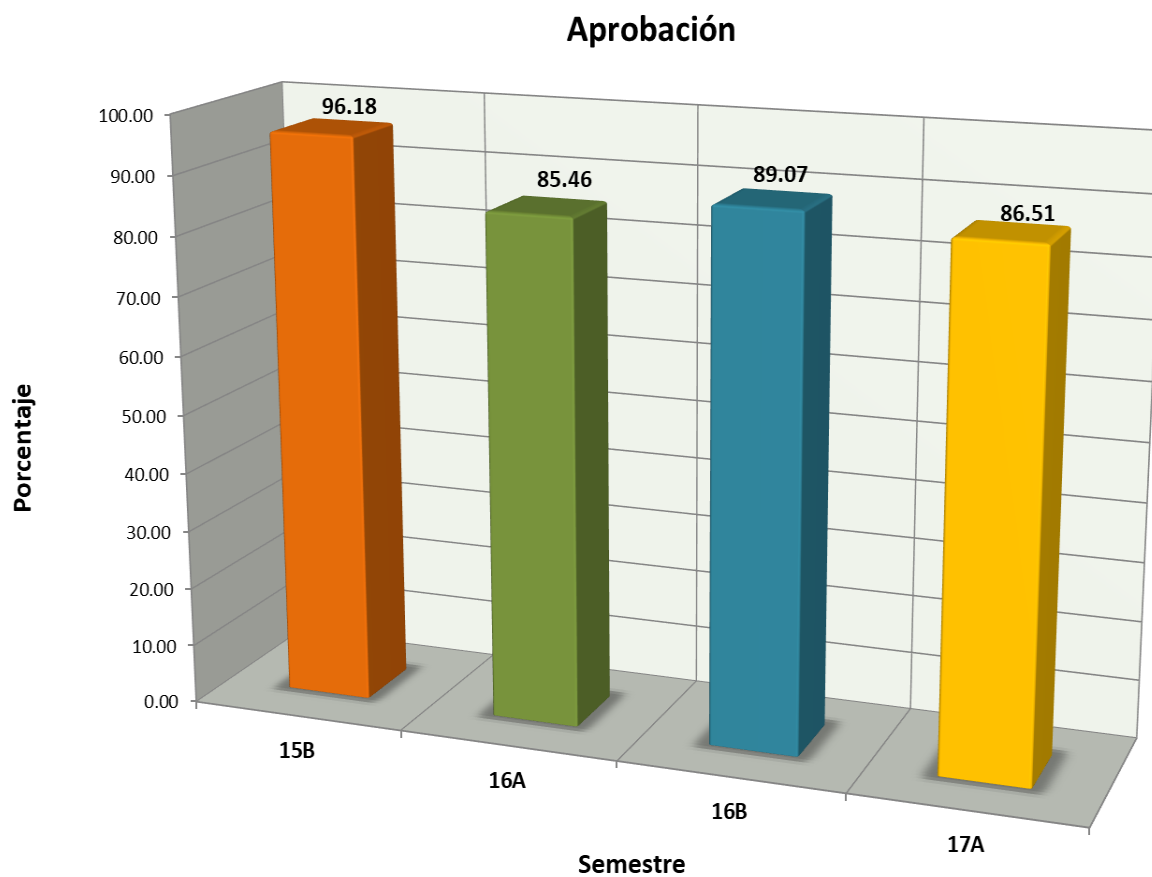

Indicadores

Abandono Escolar: es el total de alumnos que abandonan las actividades escolares antes de concluir algún grado o nivel educativo, expresado como porcentaje del total de alumnos inscritos en el ciclo escolar.

Abandono escolar

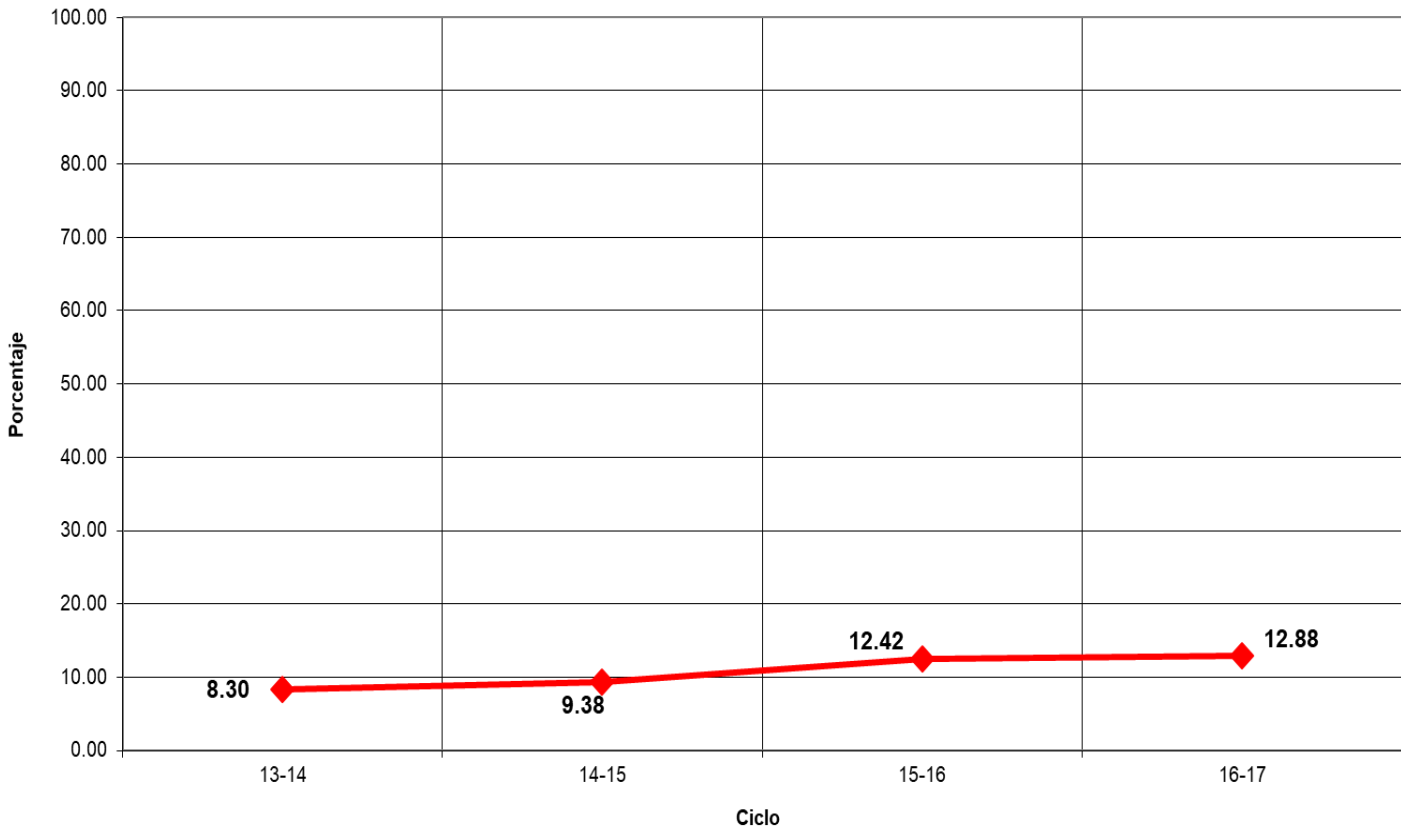

Indicadores

Eficiencia Terminal: permite conocer el porcentaje de alumnos que terminan un Nivel Educativo de manera regular (dentro del tiempo establecido).

Eficiencia Terminal

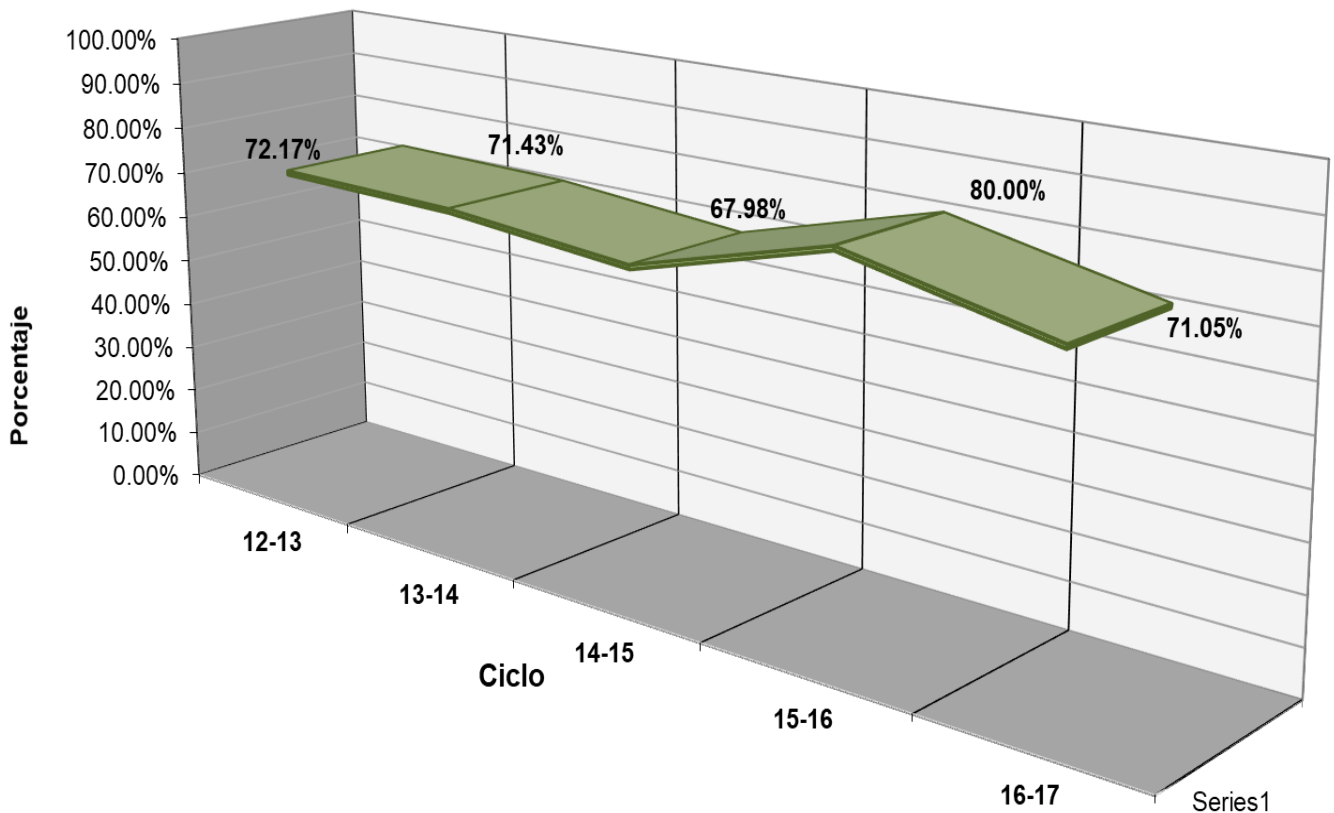

Indicadores

Objetivo: “Evaluar los contenidos medulares de las competencias disciplinares (conocimientos y habilidades) que los egresados de la Educación Media Superior (EMS) deben dominar”.



Eventos



Plantel 08, Xilitla

LUGAR	EVENTO	DOCENTE	ALUMNO
M.H.	Jornada Académica por Competencias (JAC) 2017 Trabajo: "JATZIBE, S.C. de C.S. Microempresa de veladoras artesanales."	---	---



Fuentes de Información

- **Equipo de cómputo:** Departamento de Informática.
Fecha de cierre: 7 de noviembre de 2017.
- **Infraestructura:** Dirección de Planeación y Evaluación.
Fecha de cierre: 7 de noviembre de 2017.
- **Biblioteca:** Departamento de Servicios Educativos.
Fecha de cierre: 7 de noviembre de 2017.
- **Personal:** Departamento de Recursos Humanos.
Fecha de cierre: 20 de septiembre de 2017.
- **Población estudiantil:** Departamento de Control Escolar.
Fecha de cierre: 7 de noviembre de 2017.
- **Becas:** Departamento de Control Escolar.
Fecha de cierre: 7 de noviembre de 2017.
- **Informe de Jornadas Académicas por Competencias (JAC):**
Departamento de Jefatura de Materias.
Fecha de cierre: 13 de septiembre de 2017.
- **Olimpiadas de Conocimiento:** Departamento de Jefatura de Materias.
Fecha de cierre: 18 de septiembre de 2017.
- **Becas de Apoyo Federal:** Departamento de Planeación Educativa.
Prospera:
Fecha de cierre: 22 de noviembre de 2017.

Media Superior

Fecha de cierre: 4 de diciembre de 2017.