



# Colegio de Bachilleres del Estado de San Luis Potosí

## Estadística Básica 2017 - B

### Plantel 10, Moctezuma



## Información General

Información General			
Localidad	Moctezuma	Región	Altiplano
Municipio	Moctezuma	Tipo de población	Rural
Fecha de creación	1985	Tipo de Plantel	A
Superficie	6,750 m <sup>2</sup>	Coordinación	CENTRO ALTIPLANO 1
Domicilio	Av. Niños Héroes S/N C.P. 78904	Teléfono	(486) 85 4 93 71
Página Web		Correo Electrónico	plantel10@cbslp.edu.mx

PERSONAL											
DIRECTIVOS			DOCENTES			ADMINISTRATIVOS			TOTAL TRABAJADORES		
HOM	MUJ	TOTAL	HOM	MUJ	TOTAL	HOM	MUJ	TOTAL	HOM	MUJ	TOTAL
2	0	2	7	4	11	11	2	13	20	6	26



# Infraestructura y equipamiento

NÚMERO DE COMPUTADORAS EN OPERACIÓN									Velocidad de Acceso a Internet
Total de computadoras	PARA USO DOCENTE		PARA USO ADMINISTRATIVO		PARA USO DE ALUMNOS		PARA USO COMPARTIDO		
	Con Acceso a Internet	Sin Acceso a Internet	Con Acceso a Internet	Sin Acceso a Internet	Con Acceso a Internet	Sin Acceso a Internet	Con Acceso a Internet	Sin Acceso a Internet	
<b>109</b>	<b>0</b>	<b>0</b>	<b>7</b>	<b>0</b>	<b>20</b>	<b>82</b>	<b>0</b>	<b>0</b>	<b>3 MB</b>

<b>Biblioteca</b>
<b>1941</b>
<b>Volúmenes</b>

AULAS					LABORATORIOS					TALLERES			
IEIFE	MPIO.	PAD. FAM.	OTROS	TOTAL	MULTID.	IDIOMAS	INFORMÁTICA	OTROS	TOTAL	DISEÑO	ADMÓN.	OTROS	TOTAL
<b>11</b>	<b>1</b>	<b>NA</b>	<b>NA</b>	<b>12</b>	<b>1</b>	<b>1</b>	<b>1</b>	<b>NA</b>	<b>3</b>	<b>NA</b>	<b>NA</b>	<b>NA</b>	<b>0</b>

ANEXOS								
BIBLIOTECA	TUTORÍAS	O. EDUC.	PARAESC.	SALA AUDIOV.	BODEGA	AUDITORIO	OTROS	TOTAL
<b>1</b>	<b>1</b>	<b>1</b>	<b>NA</b>	<b>NA</b>	<b>NA</b>	<b>NA</b>	<b>3</b>	<b>6</b>

## Población turno matutino

Semestre 2017 - B				
Semestre	Alumnos			Grupos
	Mujeres	Hombres	Total	
I	131	97	228	4
III	84	85	169	4
V	103	65	168	4
<b>Total</b>	<b>318</b>	<b>247</b>	<b>565</b>	<b>12</b>

Núcleo de Formación para el Trabajo (III Semestre)				
Semestre 2017 - B				
	Alumnos			Grupos
	Muj	Hom	Total	
Capacitación				
Contabilidad				
Informática	37	52	89	2
Diseño				
Lab. Químico				
Turismo	15	22	37	1
Administración	32	11	43	1
Nutrición				
<b>Total</b>	<b>84</b>	<b>85</b>	<b>169</b>	<b>4</b>

Núcleo de Formación para el Trabajo (V Semestre)				
Semestre 2017 - B				
	Alumnos			Grupos
	Muj	Hom	Total	
Capacitación				
Contabilidad				
Informática	47	39	86	2
Diseño				
Lab. Químico				
Turismo	27	13	40	1
Administración	29	13	42	1
Nutrición				
<b>Total</b>	<b>103</b>	<b>65</b>	<b>168</b>	<b>4</b>

### Egresados por capacitación,

### Generación 2014 - 2017

EGRESADOS			
CAPACITACIÓN	MUJ	HOM	TOTAL
Contabilidad			
Informática	40	40	80
Diseño			
Laboratorista Químico			
Turismo	16	15	31
Administración	31	15	46
Nutrición			
<b>Total</b>	<b>87</b>	<b>70</b>	<b>157</b>

## Becas

Tipo de Becas	Semestre 2017 - B			
	I Semestre	III Semestre	V Semestre	Total
Promedio		21	21	33
Trabajadores	2	2	5	9
Especiales	1	2	0	3
<b>Total</b>	<b>3</b>	<b>25</b>	<b>17</b>	<b>45</b>

## Apoyo Federal

SUBSECRETARIA DE EDUCACIÓN MEDIA SUPERIOR (SEMS) PROSPERA (PROGRAMA DE INCLUSIÓN SOCIAL)			
TIPO DE BECA	HOM	MUJ	TOTAL
<b>Becas Oportunidades (Prospera)</b>	SIN DATO	SIN DATO	<b>311</b>
Excelencia			
Ingreso	7	15	22
Ingreso Hijos Militares			
Permanencia	8	13	21
Militares Permanencia			
Reinserción			
Hijos de Policías Federales			
Abandono			
Talento			
<b>TOTAL</b>	<b>15</b>	<b>28</b>	<b>354</b>

## Indicadores

**Aprobación:** Es el porcentaje de alumnos que aprobaron la fase ordinaria de evaluación.

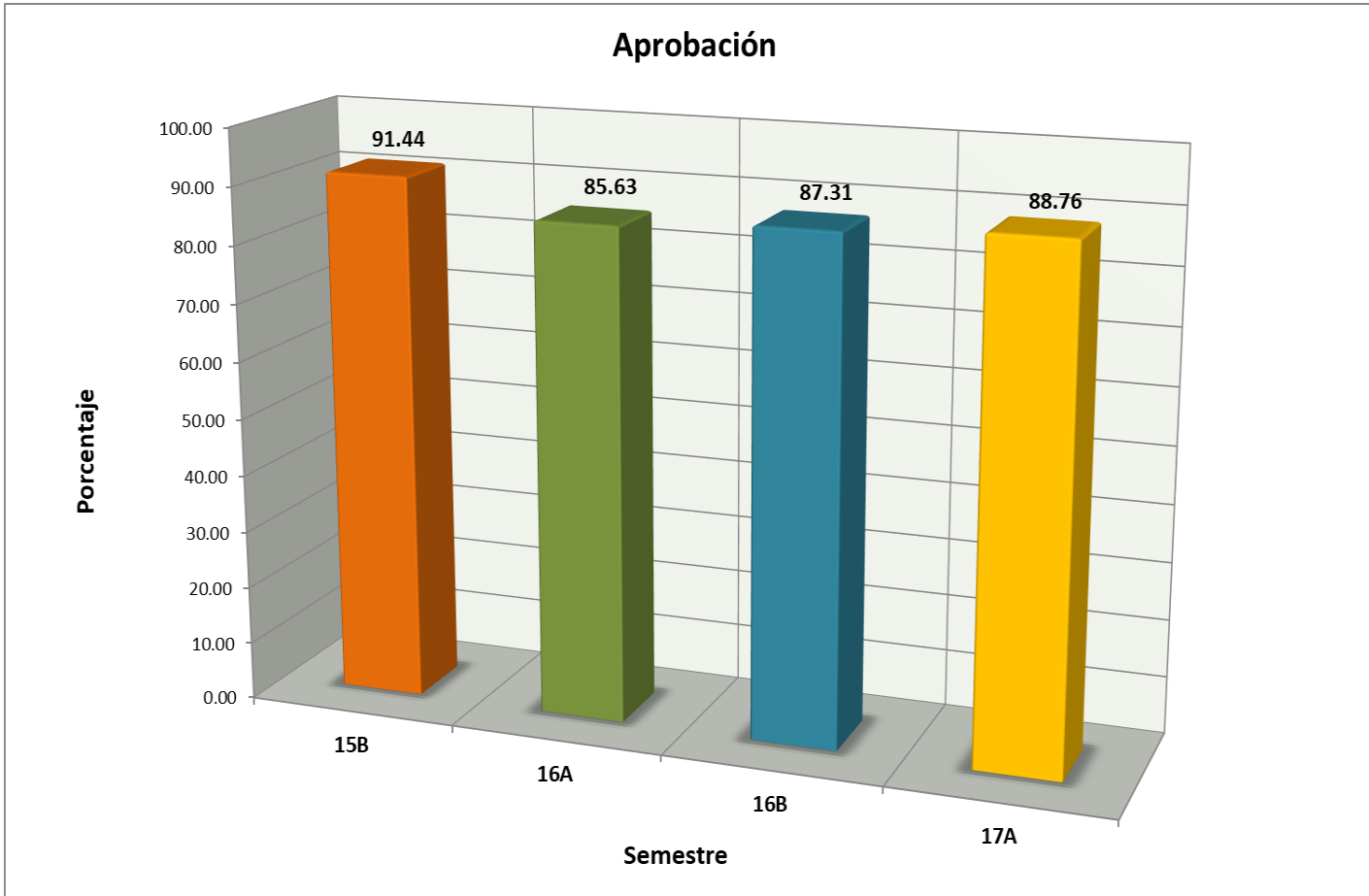

# Indicadores

**Abandono Escolar:** es el total de alumnos que abandonan las actividades escolares antes de concluir algún grado o nivel educativo, expresado como porcentaje del total de alumnos inscritos en el ciclo escolar.

## Abandono escolar

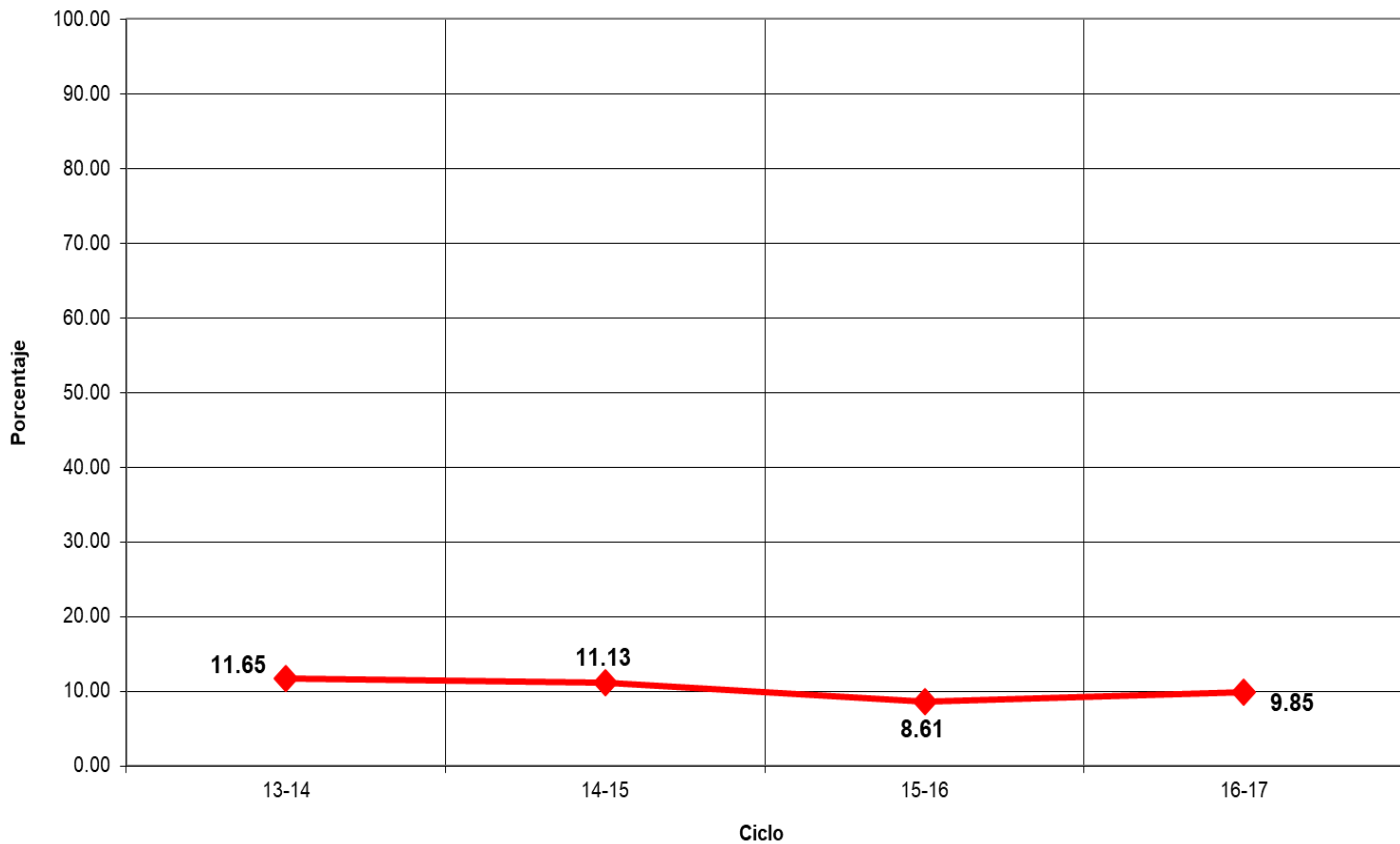

## Indicadores

**Eficiencia Terminal:** permite conocer el porcentaje de alumnos que terminan un Nivel Educativo de manera regular (dentro del tiempo establecido).

**Eficiencia Terminal**

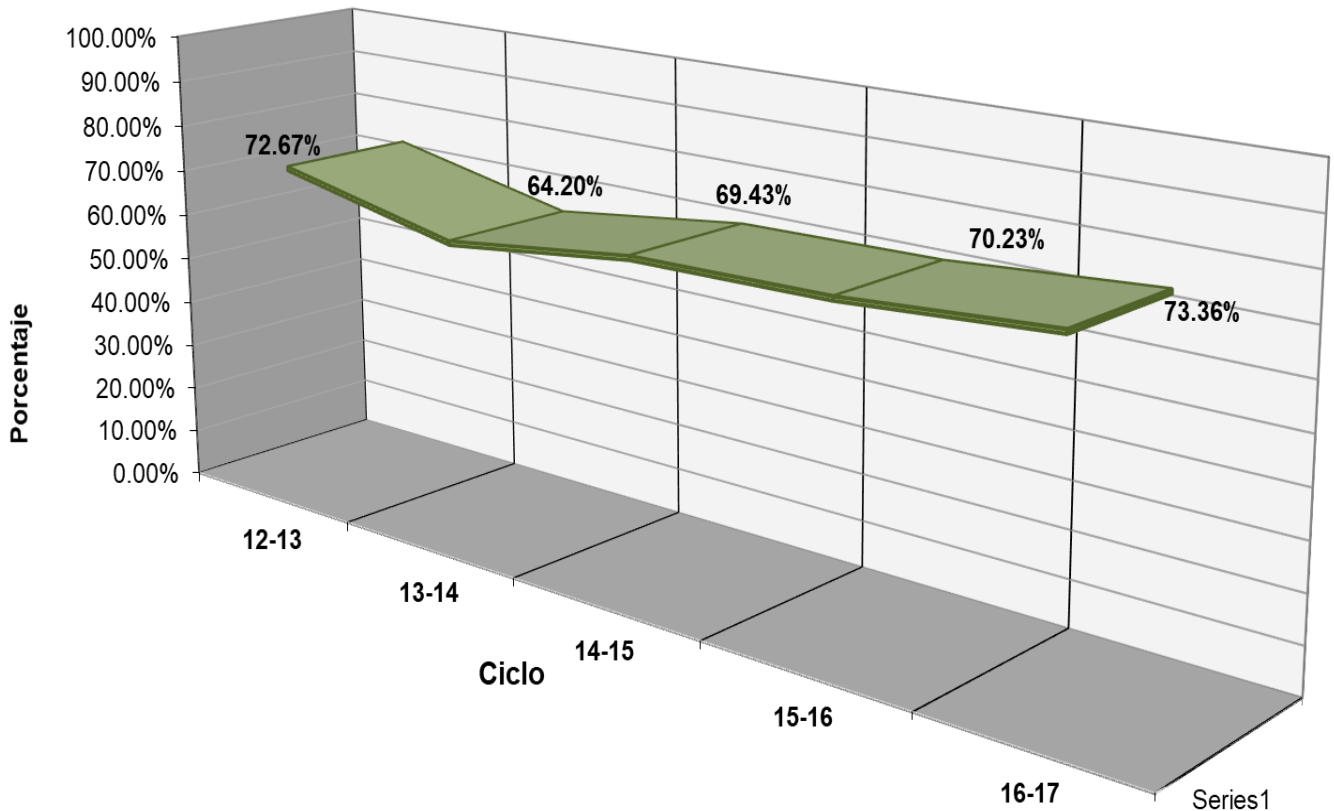



## Indicadores

**Objetivo:** “Evaluar los contenidos medulares de las competencias disciplinares (conocimientos y habilidades) que los egresados de la Educación Media Superior (EMS) deben dominar”.

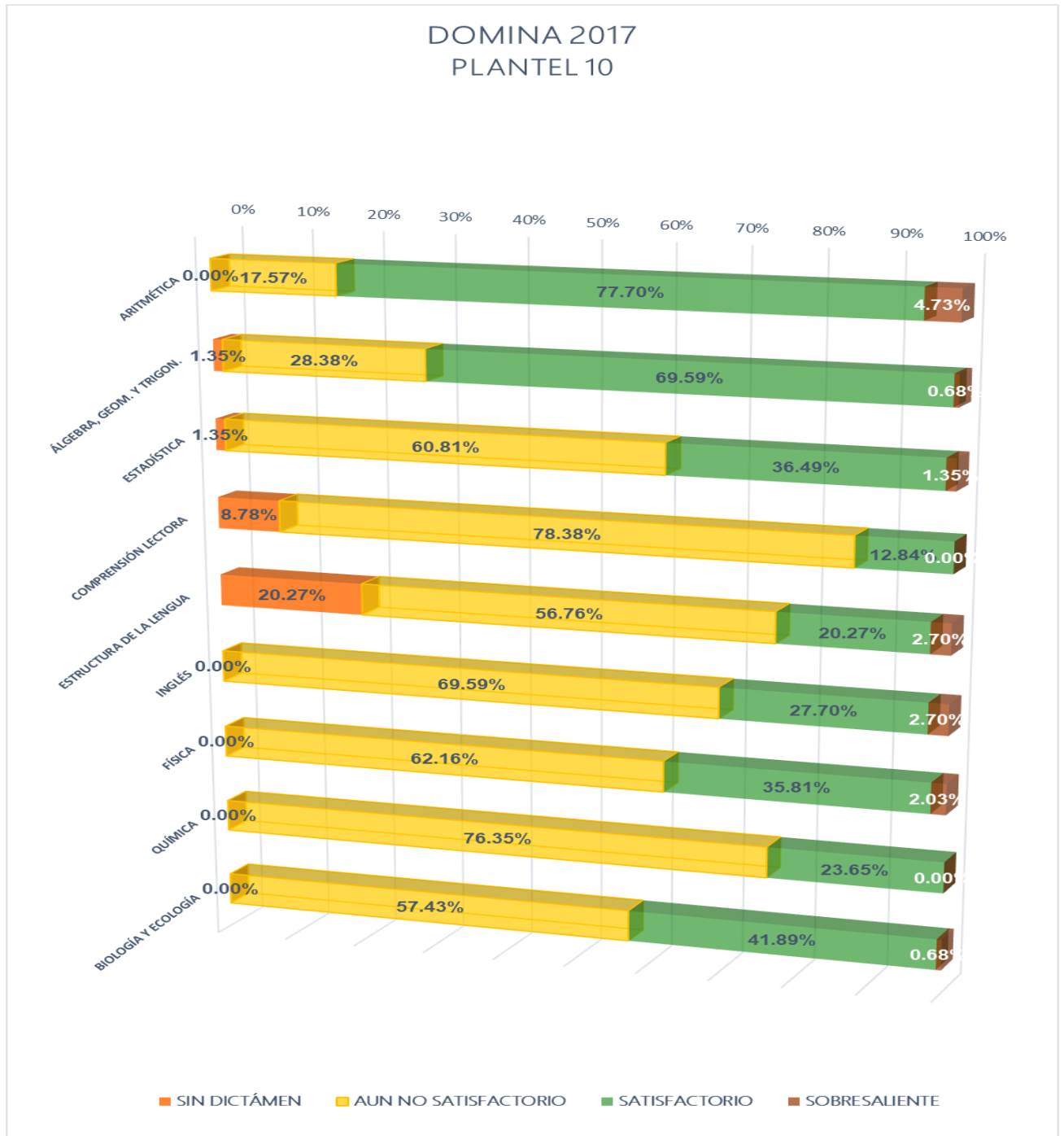



## Fuentes de Información

- **Equipo de cómputo:** Departamento de Informática.  
**Fecha de cierre:** 7 de noviembre de 2017.
- **Infraestructura:** Dirección de Planeación y Evaluación.  
**Fecha de cierre:** 7 de noviembre de 2017.
- **Biblioteca:** Departamento de Servicios Educativos.  
**Fecha de cierre:** 7 de noviembre de 2017.
- **Personal:** Departamento de Recursos Humanos.  
**Fecha de cierre:** 20 de septiembre de 2017.
- **Población estudiantil:** Departamento de Control Escolar.  
**Fecha de cierre:** 7 de noviembre de 2017.
- **Becas:** Departamento de Control Escolar.  
**Fecha de cierre:** 7 de noviembre de 2017.
- **Informe de Jornadas Académicas por Competencias (JAC):**  
Departamento de Jefatura de Materias.  
**Fecha de cierre:** 13 de septiembre de 2017.
- **Olimpiadas de Conocimiento:** Departamento de Jefatura de Materias.  
**Fecha de cierre:** 18 de septiembre de 2017.
- **Becas de Apoyo Federal:** Departamento de Planeación Educativa.  
**Prospera:**  
**Fecha de cierre:** 22 de noviembre de 2017.

### Media Superior

**Fecha de cierre:** 4 de diciembre de 2017.