



# **Colegio de Bachilleres del Estado de San Luis Potosí**

## **Estadística Básica 2017 - B**

### **Plantel 13, Tanquián de Escobedo**



## Información General

Información General			
Localidad	Tanquián de Escobedo	Región	Huasteca
Municipio	Tanquián de Escobedo	Tipo de población	Rural
Fecha de creación	1985	Tipo de Plantel	B
Superficie	32,500 m <sup>2</sup>	Coordinación	HUASTECA CENTRO 2
Domicilio	Carr. Xolol - Tamuín Km. 47.5, C.P. 79840, Co. Terraplen	Teléfono	(489) 38 6 05 49 (489) 38 6 07 58
Página Web		Correo Electrónico	plantel13@cbslp.edu.mx

PERSONAL											
DIRECTIVOS			DOCENTES			ADMINISTRATIVOS			TOTAL TRABAJADORES		
HOM	MUJ	TOTAL	HOM	MUJ	TOTAL	HOM	MUJ	TOTAL	HOM	MUJ	TOTAL
2	0	2	10	4	14	11	10	21	23	14	37



# Infraestructura y equipamiento

NÚMERO DE COMPUTADORAS EN OPERACIÓN									Velocidad de Acceso a Internet
Total de computadoras	PARA USO DOCENTE		PARA USO ADMINISTRATIVO		PARA USO DE ALUMNOS		PARA USO COMPARTIDO		
	Con Acceso a Internet	Sin Acceso a Internet	Con Acceso a Internet	Sin Acceso a Internet	Con Acceso a Internet	Sin Acceso a Internet	Con Acceso a Internet	Sin Acceso a Internet	
<b>97</b>		<b>6</b>	<b>14</b>	<b>1</b>	<b>76</b>				<b>30 Y 40 MB</b>

Biblioteca
1970
Volúmenes

AULAS					LABORATORIOS					TALLERES			
IEIFE	MPIO.	PAD. FAM.	OTROS	TOTAL	MULTID.	IDIOMAS	INFORMÁTICA	OTROS	TOTAL	DISEÑO	ADMÓN.	OTROS	TOTAL
<b>13</b>	<b>2</b>	<b>NA</b>	<b>NA</b>	<b>15</b>	<b>1</b>	<b>1</b>	<b>1</b>	<b>NA</b>	<b>3</b>	<b>NA</b>	<b>NA</b>	<b>NA</b>	<b>0</b>

ANEXOS								
BIBLIOTECA	TUTORÍAS	O. EDUC.	PARAESC.	SALA AUDIOV.	BODEGA	AUDITORIO	OTROS	TOTAL
<b>1</b>	<b>1</b>	<b>1</b>	<b>0</b>	<b>NA</b>	<b>NA</b>	<b>NA</b>	<b>NA</b>	<b>3</b>

## Población turno matutino

Semestre 2017 - B				
Semestre	Alumnos			Grupos
	Mujeres	Hombres	Total	
I	142	119	261	5
III	96	105	201	5
V	101	85	186	5
<b>Total</b>	<b>339</b>	<b>309</b>	<b>648</b>	<b>15</b>

Núcleo de Formación para el Trabajo (III Semestre)				
Semestre 2017 - B				
	Alumnos			Grupos
	Muj	Hom	Total	
Capacitación				
Contabilidad	16	16	32	1
Informática	14	33	47	1
Diseño				
Lab. Químico	26	11	37	1
Turismo	13	26	39	1
Administración	27	19	46	1
Nutrición				
<b>Total</b>	<b>96</b>	<b>105</b>	<b>201</b>	<b>5</b>

Núcleo de Formación para el Trabajo (V Semestre)				
Semestre 2017 - B				
	Alumnos			Grupos
	Muj	Hom	Total	
Capacitación				
Contabilidad	10	14	24	1
Informática	14	29	43	1
Diseño				
Lab. Químico	22	16	38	1
Turismo	25	9	34	1
Administración	30	17	47	1
Nutrición				
<b>Total</b>	<b>101</b>	<b>85</b>	<b>186</b>	<b>5</b>

### Egresados por capacitación,

### Generación 2014 - 2017

EGRESADOS			
CAPACITACIÓN	MUJ	HOM	TOTAL
Contabilidad	14	20	34
Informática	13	33	46
Diseño			
Laboratorista Químico	20	10	30
Turismo	23	19	42
Administración	24	18	42
Nutrición			
<b>Total</b>	<b>94</b>	<b>100</b>	<b>194</b>

## Becas

Tipo de Becas	Semestre 2017 - B			
	I Semestre	III Semestre	V Semestre	Total
Promedio		19	20	39
Trabajadores	6	2	1	9
Especiales	2.5	1.5	1	5
Total	8.5	22.5	22	53

## Apoyo Federal

SUBSECRETARIA DE EDUCACIÓN MEDIA SUPERIOR (SEMS) PROSPERA (PROGRAMA DE INCLUSIÓN SOCIAL)			
TIPO DE BECA	HOM	MUJ	TOTAL
Becas Oportunidades (Prospera)	SIN DATO	SIN DATO	408
Excelencia		2	2
Ingreso	4	8	12
Ingreso Hijos Militares			
Permanencia	2	18	20
Militares Permanencia			
Reinserción			
Hijos de Policías Federales			
Abandono			
Talento			
<b>TOTAL</b>	<b>6</b>	<b>28</b>	<b>442</b>

## Indicadores

**Aprobación:** Es el porcentaje de alumnos que aprobaron la fase ordinaria de evaluación.

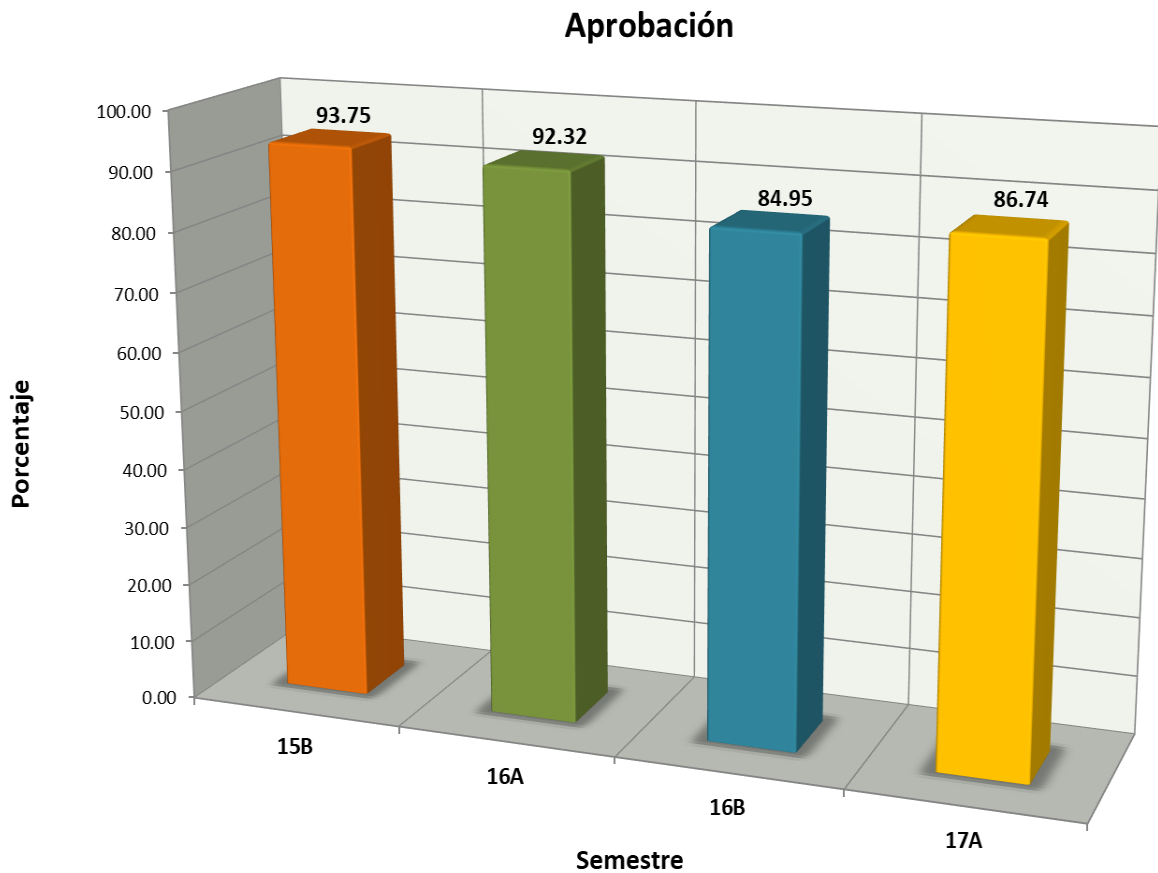

# Indicadores

**Abandono Escolar:** es el total de alumnos que abandonan las actividades escolares antes de concluir algún grado o nivel educativo, expresado como porcentaje del total de alumnos inscritos en el ciclo escolar.

Abandono escolar

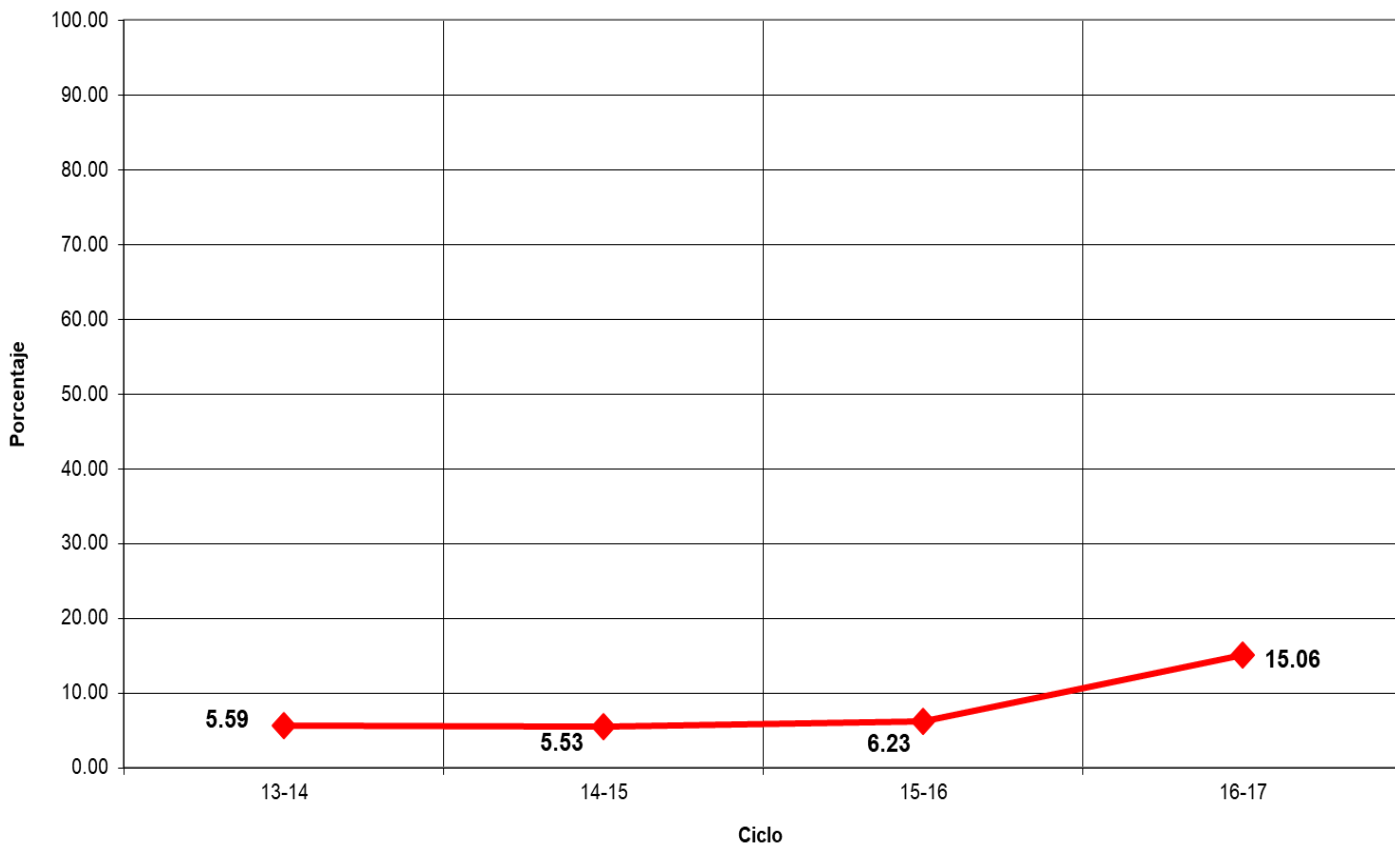

## Indicadores

**Eficiencia Terminal:** permite conocer el porcentaje de alumnos que terminan un Nivel Educativo de manera regular (dentro del tiempo establecido).

### Eficiencia Terminal

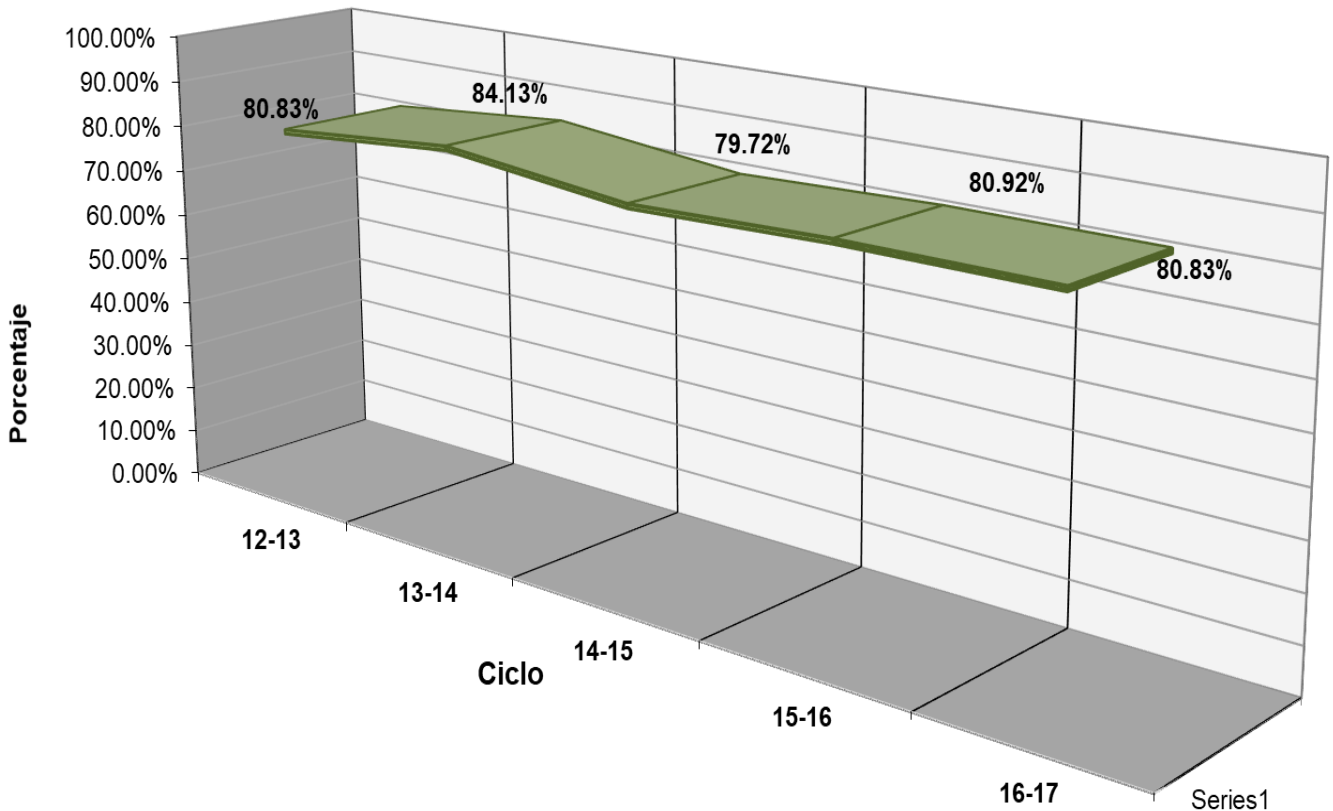



## Indicadores

**Objetivo:** “Evaluar los contenidos medulares de las competencias disciplinares (conocimientos y habilidades) que los egresados de la Educación Media Superior (EMS) deben dominar”.

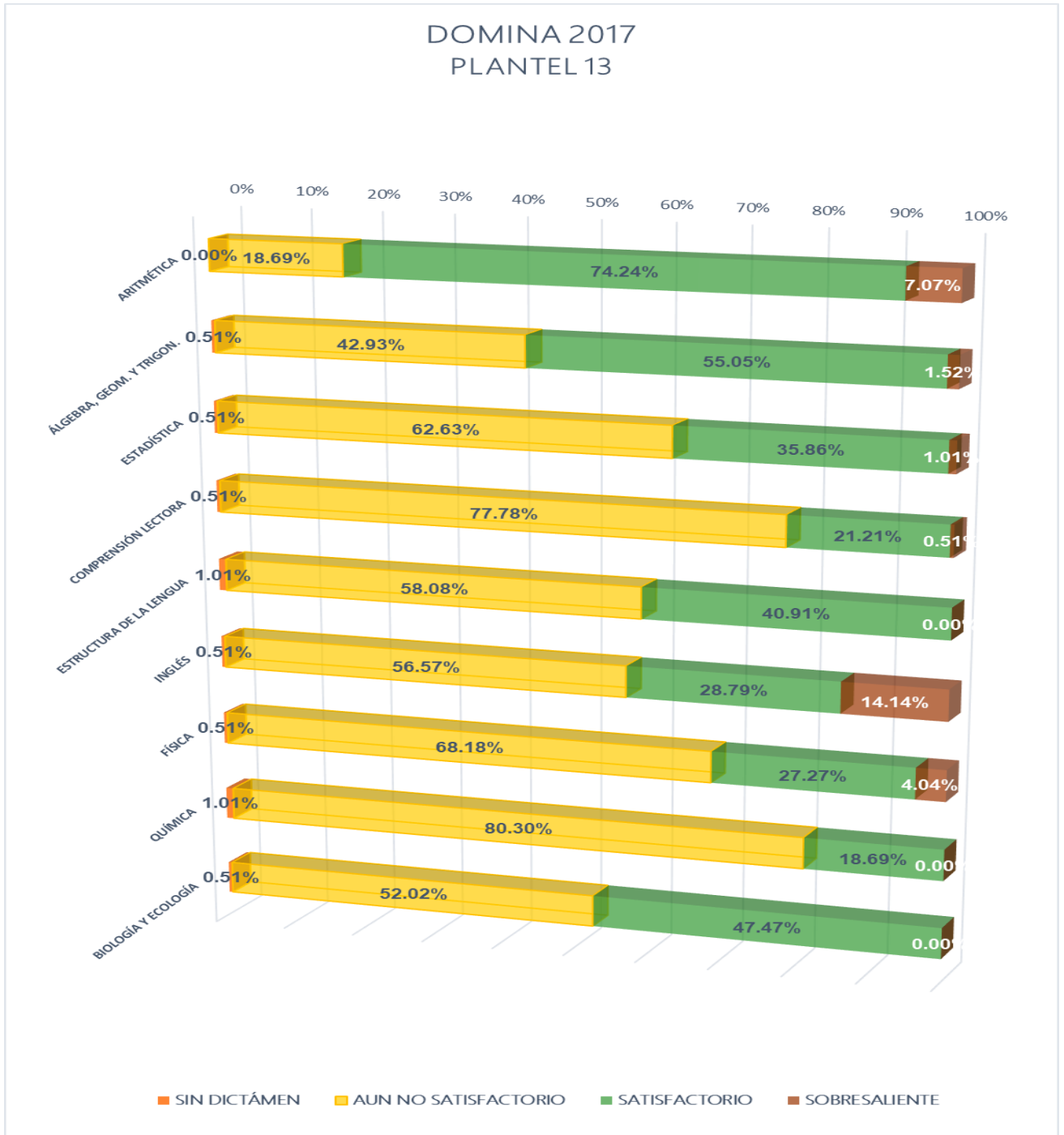



## Fuentes de Información

- **Equipo de cómputo:** Departamento de Informática.  
**Fecha de cierre:** 7 de noviembre de 2017.
- **Infraestructura:** Dirección de Planeación y Evaluación.  
**Fecha de cierre:** 7 de noviembre de 2017.
- **Biblioteca:** Departamento de Servicios Educativos.  
**Fecha de cierre:** 7 de noviembre de 2017.
- **Personal:** Departamento de Recursos Humanos.  
**Fecha de cierre:** 20 de septiembre de 2017.
- **Población estudiantil:** Departamento de Control Escolar.  
**Fecha de cierre:** 7 de noviembre de 2017.
- **Becas:** Departamento de Control Escolar.  
**Fecha de cierre:** 7 de noviembre de 2017.
- **Informe de Jornadas Académicas por Competencias (JAC):**  
Departamento de Jefatura de Materias.  
**Fecha de cierre:** 13 de septiembre de 2017.
- **Olimpiadas de Conocimiento:** Departamento de Jefatura de Materias.  
**Fecha de cierre:** 18 de septiembre de 2017.
- **Becas de Apoyo Federal:** Departamento de Planeación Educativa.  
**Prospera:**  
**Fecha de cierre:** 22 de noviembre de 2017.

### Media Superior

**Fecha de cierre:** 4 de diciembre de 2017.