



# **Colegio de Bachilleres del Estado de San Luis Potosí**

## **Estadística Básica 2017 - B**

### **Plantel 18, Mexquitic de Carmona**



## Información General

Información General			
Localidad	Mexquitic de Carmona	Región	Centro
Municipio	Mexquitic de Carmona	Tipo de población	Rural
Fecha de creación	1987	Tipo de Plantel	B
Superficie	9,301 m <sup>2</sup>	Coordinación	CENTRO ALTIPLANO 1
Domicilio	Damián Carmona, C.P. 78480	Teléfono	(444) 8 55 31 37
Página Web		Correo Electrónico	plantel18@cbslp.edu.mx

PERSONAL											
DIRECTIVOS			DOCENTES			ADMINISTRATIVOS			TOTAL TRABAJADORES		
HOM	MUJ	TOTAL	HOM	MUJ	TOTAL	HOM	MUJ	TOTAL	HOM	MUJ	TOTAL
2	0	2	8	8	16	10	8	18	20	16	36



# Infraestructura y equipamiento

NÚMERO DE COMPUTADORAS EN OPERACIÓN									Velocidad de Acceso a Internet
Total de computadoras	PARA USO DOCENTE		PARA USO ADMINISTRATIVO		PARA USO DE ALUMNOS		PARA USO COMPARTIDO		
	Con Acceso a Internet	Sin Acceso a Internet	Con Acceso a Internet	Sin Acceso a Internet	Con Acceso a Internet	Sin Acceso a Internet	Con Acceso a Internet	Sin Acceso a Internet	
<b>55</b>	<b>0</b>	<b>0</b>	<b>12</b>	<b>0</b>	<b>43</b>	<b>0</b>	<b>0</b>	<b>0</b>	<b>100 MBps</b>

<b>Biblioteca</b>
<b>1564</b>
<b>Volúmenes</b>

AULAS					LABORATORIOS					TALLERES			
IEIFE	MPIO.	PAD. FAM.	OTROS	TOTAL	MULTID.	IDIOMAS	INFORMÁTICA	OTROS	TOTAL	DISEÑO	ADMÓN.	OTROS	TOTAL
<b>6</b>	<b>5</b>	<b>NA</b>	<b>NA</b>	<b>11</b>	<b>2</b>	<b>1</b>	<b>1</b>	<b>NA</b>	<b>4</b>	<b>NA</b>	<b>NA</b>	<b>NA</b>	<b>0</b>

ANEXOS								
BIBLIOTECA	TUTORÍAS	O. EDUC.	PARAESC.	SALA AUDIOV.	BODEGA	AUDITORIO	OTROS	TOTAL
<b>1</b>	<b>NA</b>	<b>1</b>	<b>4</b>	<b>NA</b>	<b>2</b>	<b>NA</b>	<b>3</b>	<b>11</b>

## Población turno matutino

Semestre 2017 - B				
Semestre	Alumnos			Grupos
	Mujeres	Hombres	Total	
I	140	141	281	5
III	110	93	203	4
V	98	76	174	4
<b>Total</b>	<b>348</b>	<b>310</b>	<b>658</b>	<b>13</b>

Núcleo de Formación para el Trabajo (III Semestre)				
Semestre 2017 - B				
	Alumnos			Grupos
	Muj	Hom	Total	
Capacitación				
Contabilidad	24	22	46	1
Informática	24	27	51	1
Diseño				
Lab. Químico	29	22	51	1
Turismo				
Administración	33	22	55	1
Nutrición				
<b>Total</b>	<b>110</b>	<b>93</b>	<b>203</b>	<b>4</b>

Núcleo de Formación para el Trabajo (V Semestre)				
Semestre 2017 - B				
	Alumnos			Grupos
	Muj	Hom	Total	
Capacitación				
Contabilidad	22	15	37	1
Informática	29	18	47	1
Diseño				
Lab. Químico	26	21	47	1
Turismo				
Administración	21	22	43	1
Nutrición				
<b>Total</b>	<b>98</b>	<b>76</b>	<b>174</b>	<b>4</b>

### Egresados por capacitación,

### Generación 2014 - 2017

EGRESADOS			
CAPACITACIÓN	MUJ	HOM	TOTAL
Contabilidad	18	22	40
Informática	23	16	39
Diseño			
Laboratorista Químico	33	17	50
Turismo			
Administración	12	17	29
Nutrición			
<b>Total</b>	<b>86</b>	<b>72</b>	<b>158</b>

## Becas

Tipo de Becas	Semestre 2017 – B			
	I Semestre	III Semestre	V Semestre	Total
Promedio		22	14	36
Trabajadores	1	0	3	4
Especiales	0	1	1	2
<b>Total</b>	<b>1</b>	<b>23</b>	<b>18</b>	<b>42</b>

## Apoyo Federal

SUBSECRETARIA DE EDUCACIÓN MEDIA SUPERIOR (SEMS) PROSPERA (PROGRAMA DE INCLUSIÓN SOCIAL)			
TIPO DE BECA	HOM	MUJ	TOTAL
<b>Becas Oportunidades (Prospera)</b>	SIN DATO	SIN DATO	<b>340</b>
Excelencia	1	1	2
Ingreso	2	7	9
Ingreso Hijos Militares			
Permanencia	6	6	12
Militares Permanencia			
Reinserción			
Hijos de Policías Federales			
Abandono			
Talento			
<b>TOTAL</b>	<b>9</b>	<b>14</b>	<b>363</b>

## Indicadores

**Aprobación:** Es el porcentaje de alumnos que aprobaron la fase ordinaria de evaluación.

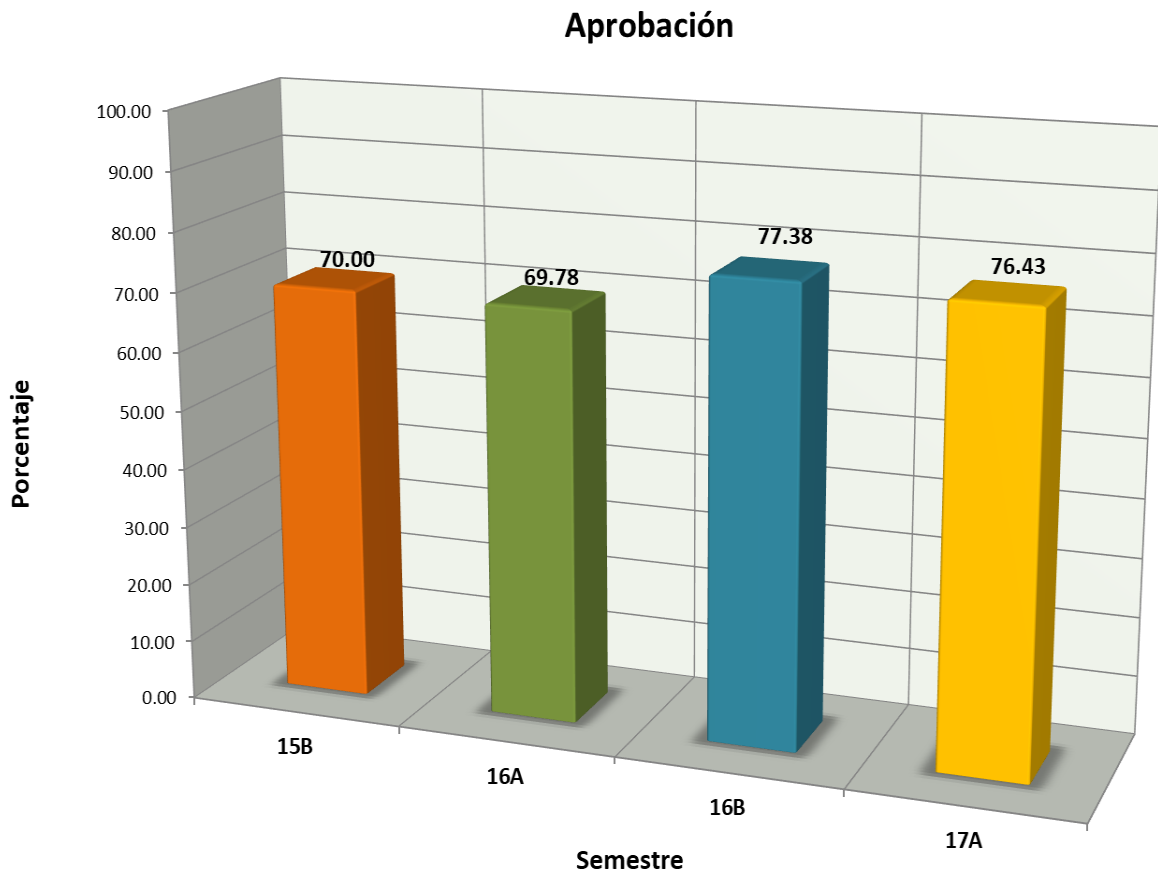

# Indicadores

**Abandono Escolar:** es el total de alumnos que abandonan las actividades escolares antes de concluir algún grado o nivel educativo, expresado como porcentaje del total de alumnos inscritos en el ciclo escolar.

Abandono escolar

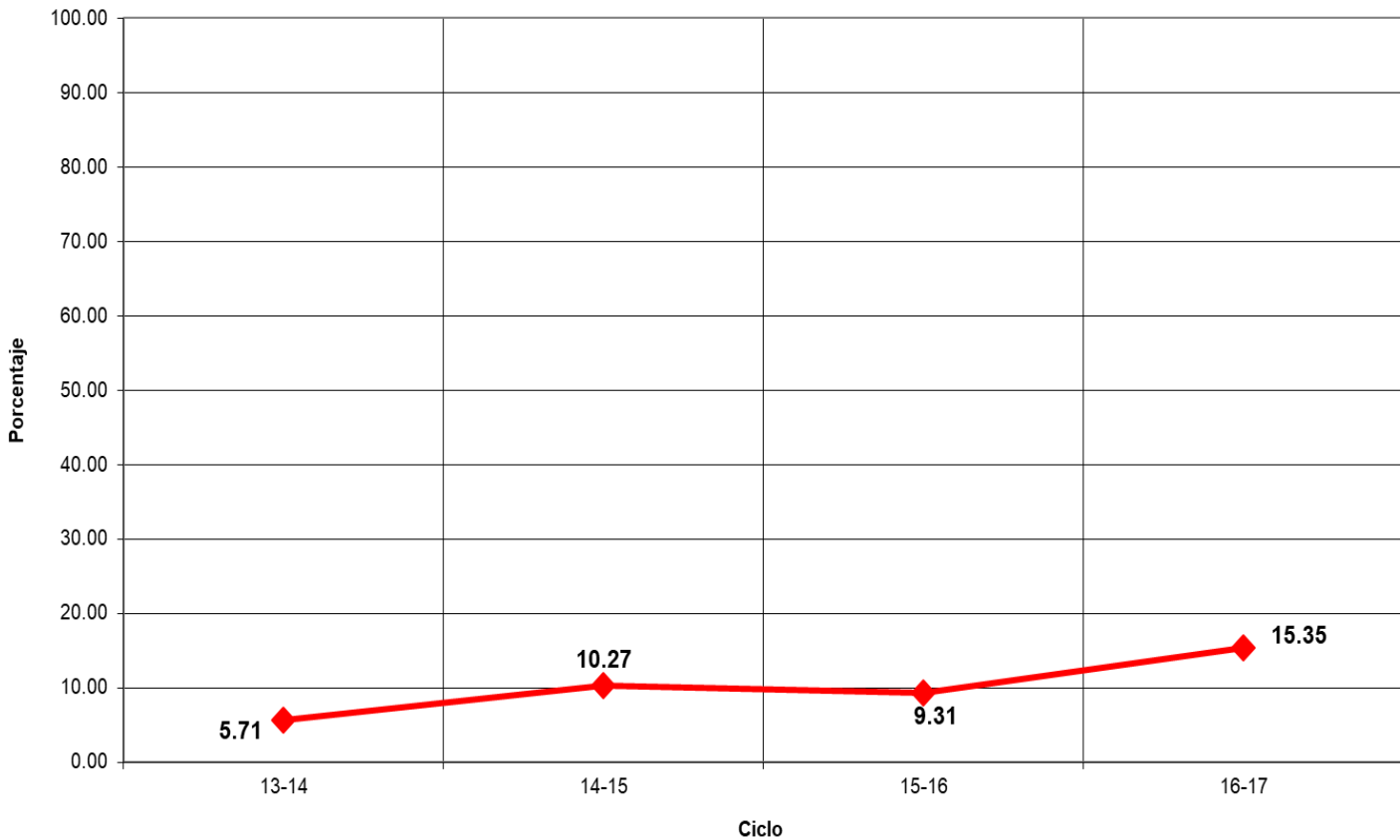

## Indicadores

**Eficiencia Terminal:** permite conocer el porcentaje de alumnos que terminan un Nivel Educativo de manera regular (dentro del tiempo establecido).

**Eficiencia Terminal**

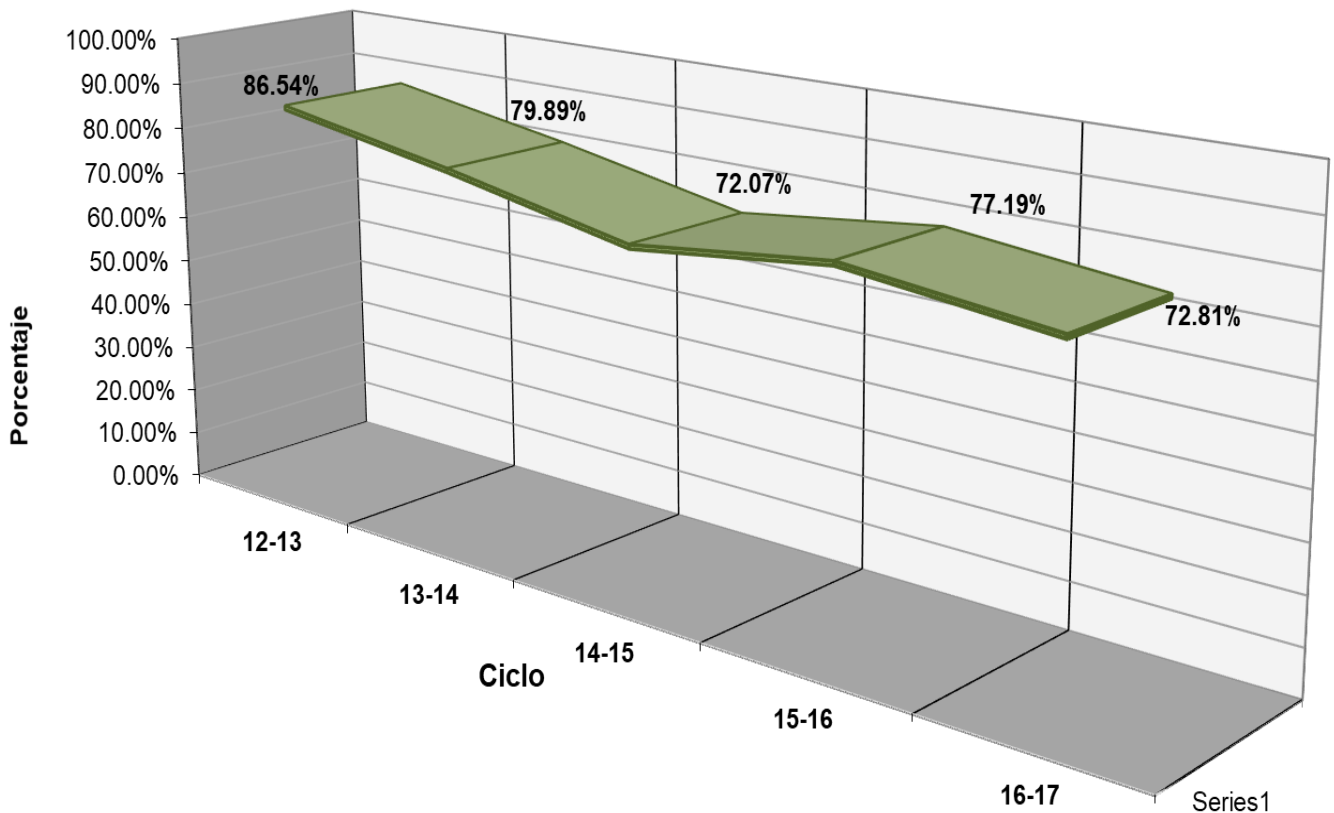



## Indicadores

**Objetivo:** “Evaluar los contenidos medulares de las competencias disciplinares (conocimientos y habilidades) que los egresados de la Educación Media Superior (EMS) deben dominar”.

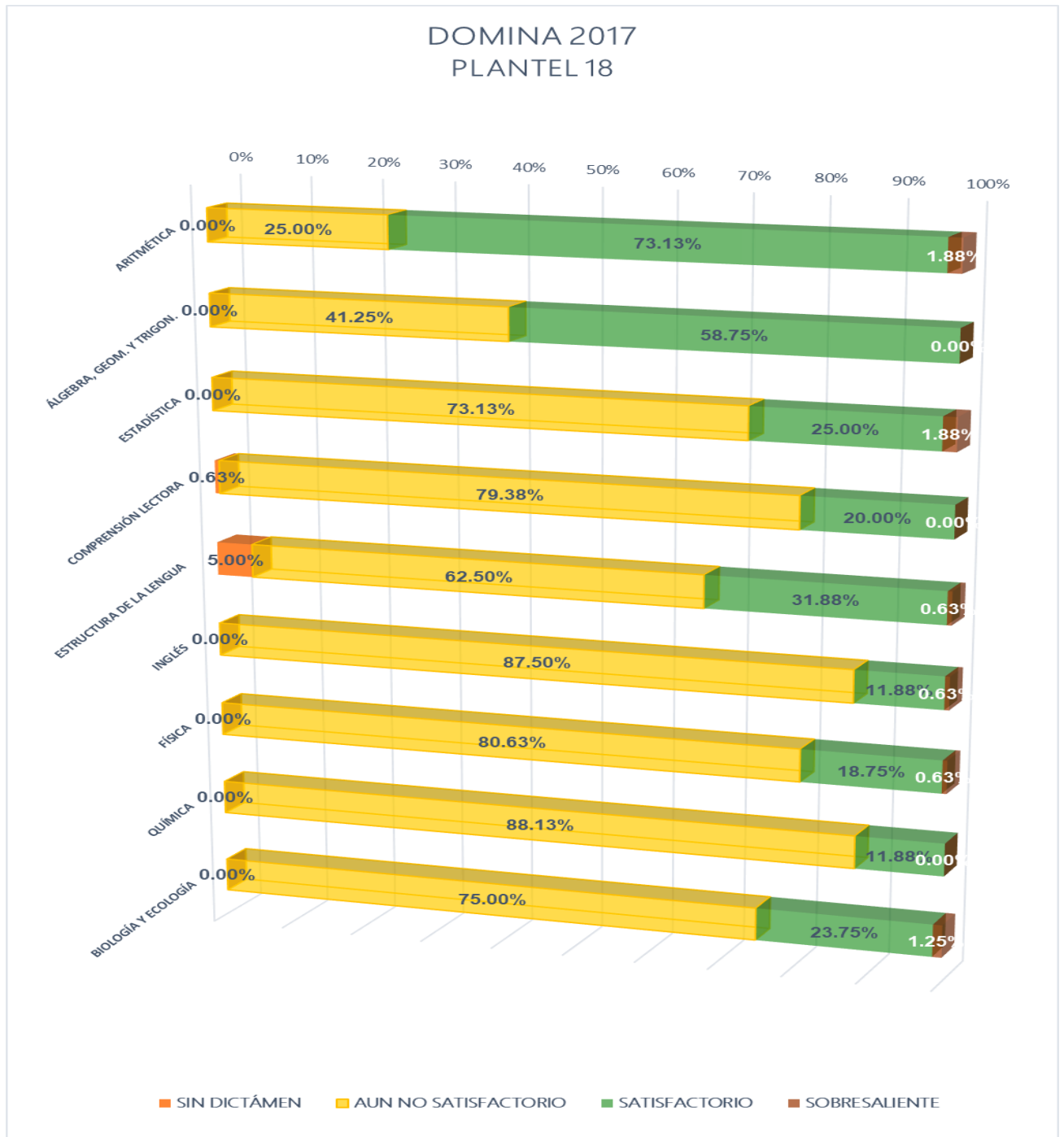



## Fuentes de Información

- **Equipo de cómputo:** Departamento de Informática.  
**Fecha de cierre:** 7 de noviembre de 2017.
- **Infraestructura:** Dirección de Planeación y Evaluación.  
**Fecha de cierre:** 7 de noviembre de 2017.
- **Biblioteca:** Departamento de Servicios Educativos.  
**Fecha de cierre:** 7 de noviembre de 2017.
- **Personal:** Departamento de Recursos Humanos.  
**Fecha de cierre:** 20 de septiembre de 2017.
- **Población estudiantil:** Departamento de Control Escolar.  
**Fecha de cierre:** 7 de noviembre de 2017.
- **Becas:** Departamento de Control Escolar.  
**Fecha de cierre:** 7 de noviembre de 2017.
- **Informe de Jornadas Académicas por Competencias (JAC):**  
Departamento de Jefatura de Materias.  
**Fecha de cierre:** 13 de septiembre de 2017.
- **Olimpiadas de Conocimiento:** Departamento de Jefatura de Materias.  
**Fecha de cierre:** 18 de septiembre de 2017.
- **Becas de Apoyo Federal:** Departamento de Planeación Educativa.  
**Prospera:**  
**Fecha de cierre:** 22 de noviembre de 2017.

### Media Superior

**Fecha de cierre:** 4 de diciembre de 2017.