



Colegio de Bachilleres del Estado de San Luis Potosí

Estadística Básica 2017 - B

Plantel 23, Tierra Nueva





Información General

Información General			
Localidad	Tierra Nueva	Región	Centro
Municipio	Tierra Nueva	Tipo de población	Rural
Fecha de creación	1987	Tipo de Plantel	A
Superficie	15,000 m ²	Coordinación	CENTRO
Domicilio	Bachilleres N° 2, Barrio la Piedad 2a. Secc. C.P. 79590	Teléfono	(01-485) 85 4 35 91
Página Web		Correo Electrónico	plantel23@cbslp.edu.mx

PERSONAL											
DIRECTIVOS			DOCENTES			ADMINISTRATIVOS			TOTAL TRABAJADORES		
HOM	MUJ	TOTAL	HOM	MUJ	TOTAL	HOM	MUJ	TOTAL	HOM	MUJ	TOTAL
1	0	1	7	3	10	7	3	10	15	6	21



Infraestructura y equipamiento

NÚMERO DE COMPUTADORAS EN OPERACIÓN									Velocidad de Acceso a Internet
Total de computadoras	PARA USO DOCENTE		PARA USO ADMINISTRATIVO		PARA USO DE ALUMNOS		PARA USO COMPARTIDO		
	Con Acceso a Internet	Sin Acceso a Internet	Con Acceso a Internet	Sin Acceso a Internet	Con Acceso a Internet	Sin Acceso a Internet	Con Acceso a Internet	Sin Acceso a Internet	
74	1	6	5	1	1	60	0	0	100 MBps

Biblioteca
1034
Volúmenes

AULAS					LABORATORIOS					TALLERES			
IEIFE	MPIO.	PAD. FAM.	OTROS	TOTAL	MULTID.	IDIOMAS	INFORMÁTICA	OTROS	TOTAL	DISEÑO	ADMÓN.	OTROS	TOTAL
6	NA	NA	NA	6	1	1	1	NA	3	NA	NA	NA	0

ANEXOS								
BIBLIOTECA	TUTORÍAS	O. EDUC.	PARAESC.	SALA AUDIOV.	BODEGA	AUDITORIO	OTROS	TOTAL
NA	NA	NA	NA	NA	NA	NA	NA	0



Población turno matutino

Semestre 2017 - B				
Semestre	Alumnos			Grupos
	Mujeres	Hombres	Total	
I	61	68	129	3
III	62	51	113	3
V	46	32	78	3
Total	169	151	320	9

Núcleo de Formación para el Trabajo (III Semestre)				
Semestre 2017 - B				
	Alumnos			Grupos
	Muj	Hom	Total	
Capacitación				
Contabilidad	19	16	35	1
Informática	17	20	37	1
Diseño				
Lab. Químico				
Turismo				
Administración	26	15	41	1
Nutrición				
Total	62	51	113	3

Núcleo de Formación para el Trabajo (V Semestre)				
Semestre 2017 - B				
	Alumnos			Grupos
	Muj	Hom	Total	
Capacitación				
Contabilidad	2	8	20	1
Informática	15	12	27	1
Diseño				
Lab. Químico				
Turismo				
Administración	19	12	31	1
Nutrición				
Total	46	32	78	3

Egresados por capacitación,

Generación 2014 - 2017

EGRESADOS			
CAPACITACIÓN	MUJ	HOM	TOTAL
Contabilidad	11	17	28
Informática	18	10	28
Diseño			
Laboratorista Químico			
Turismo			
Administración			
Nutrición			
Total	48	41	89

Becas

Tipo de Becas	Semestre 2017 - B			
	I Semestre	III Semestre	V Semestre	Total
Promedio		14	5	19
Trabajadores	2	2	1	5
Especiales	3.5	1.5	0	5
Total	5.5	17.5	6	29

Apoyo Federal

SUBSECRETARIA DE EDUCACIÓN MEDIA SUPERIOR (SEMS) PROSPERA (PROGRAMA DE INCLUSIÓN SOCIAL)			
TIPO DE BECA	HOM	MUJ	TOTAL
Becas Oportunidades (Prospera)	SIN DATO	SIN DATO	203
Excelencia			
Ingreso	1	1	2
Ingreso Hijos Militares			
Permanencia	1	3	4
Militares Permanencia			
Reinserción			
Hijos de Policías Federales			
Abandono			
Talento			
TOTAL	2	4	209

Indicadores

Aprobación: Es el porcentaje de alumnos que aprobaron la fase ordinaria de evaluación.

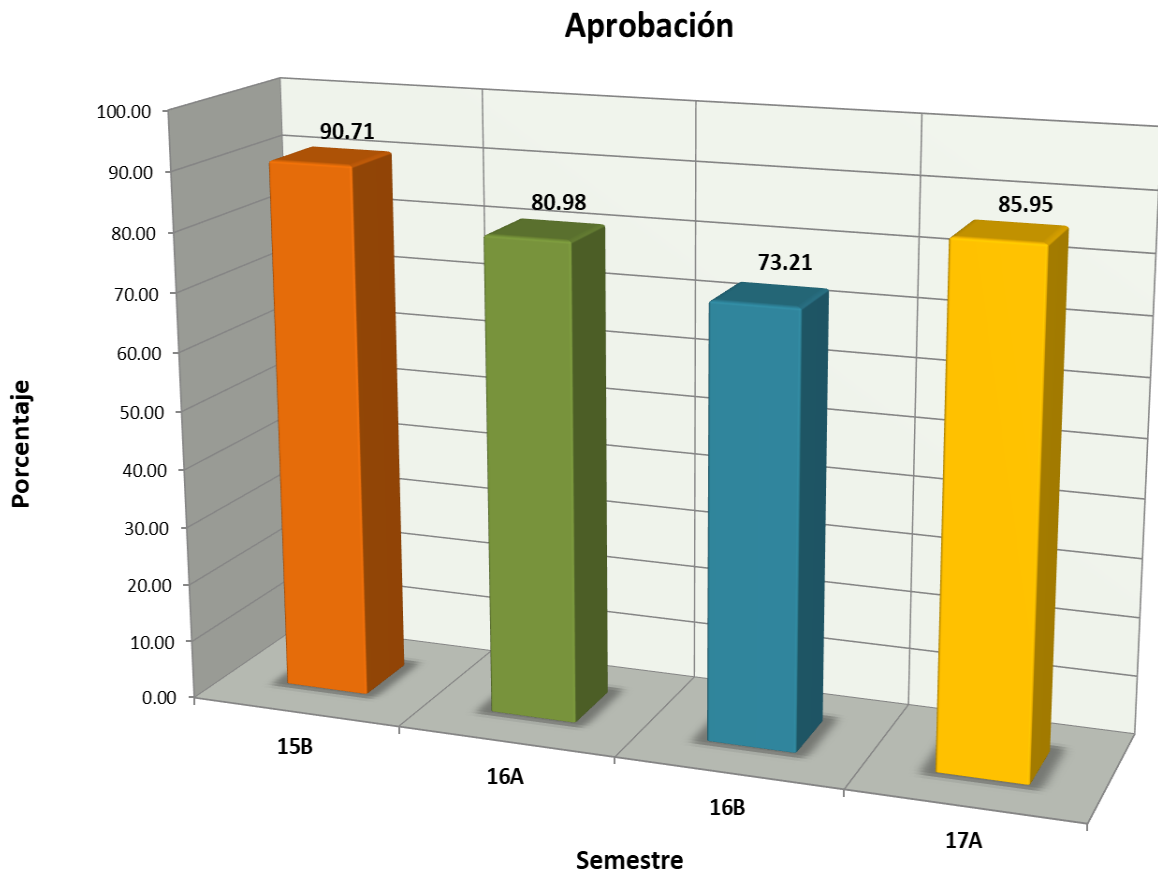

Indicadores

Abandono Escolar: es el total de alumnos que abandonan las actividades escolares antes de concluir algún grado o nivel educativo, expresado como porcentaje del total de alumnos inscritos en el ciclo escolar.

Abandono escolar

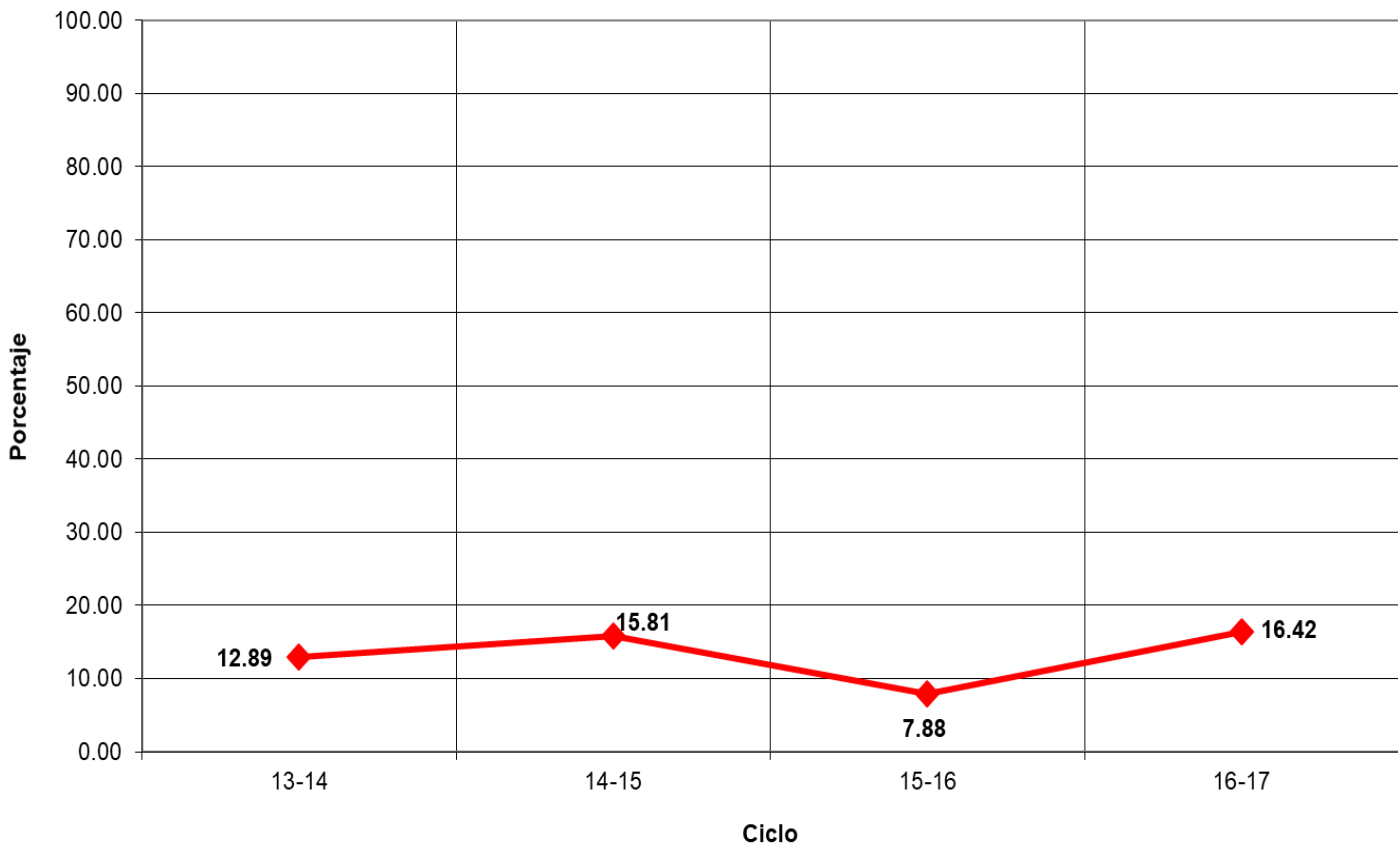

Indicadores

Eficiencia Terminal: permite conocer el porcentaje de alumnos que terminan un Nivel Educativo de manera regular (dentro del tiempo establecido).

Eficiencia Terminal

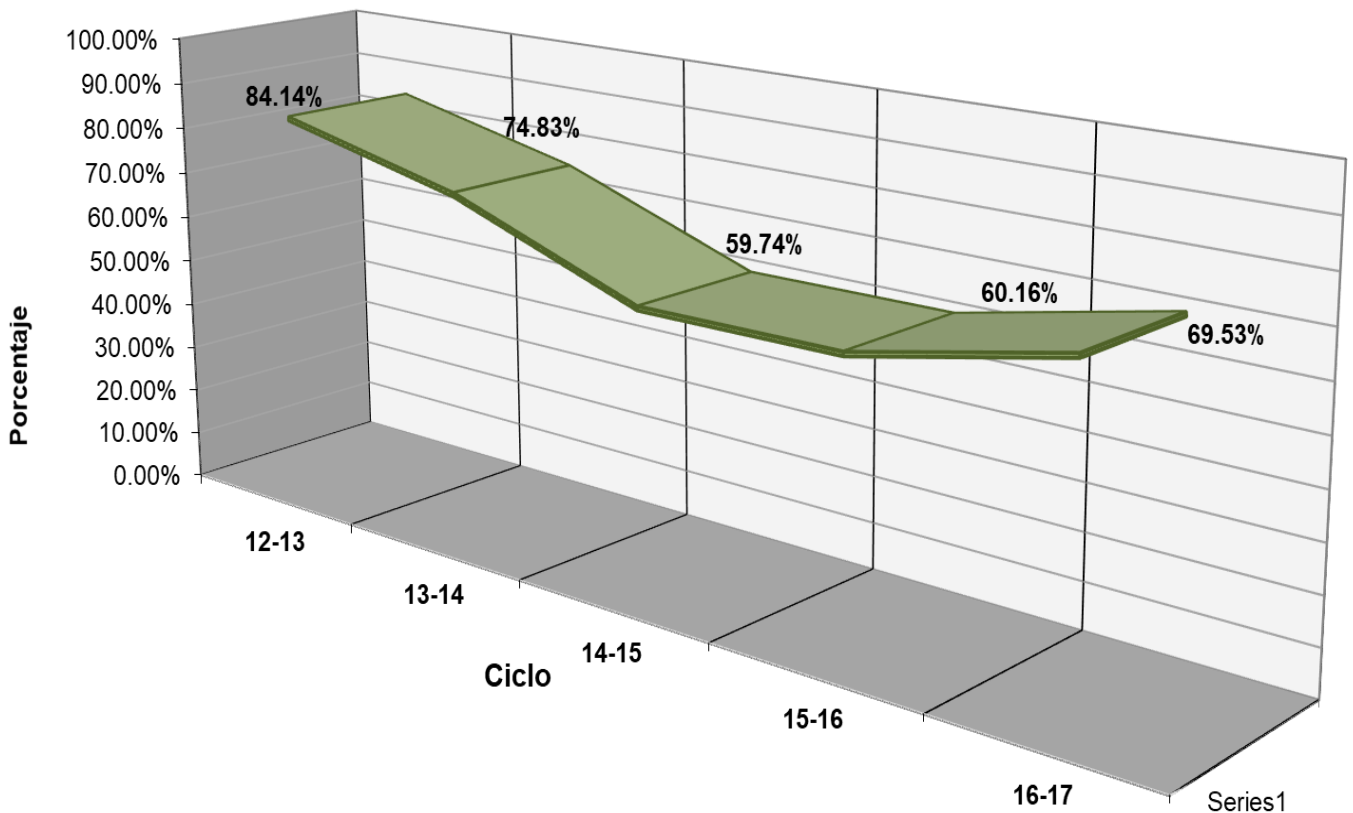

Indicadores

Objetivo: “Evaluar los contenidos medulares de las competencias disciplinares (conocimientos y habilidades) que los egresados de la Educación Media Superior (EMS) deben dominar”.

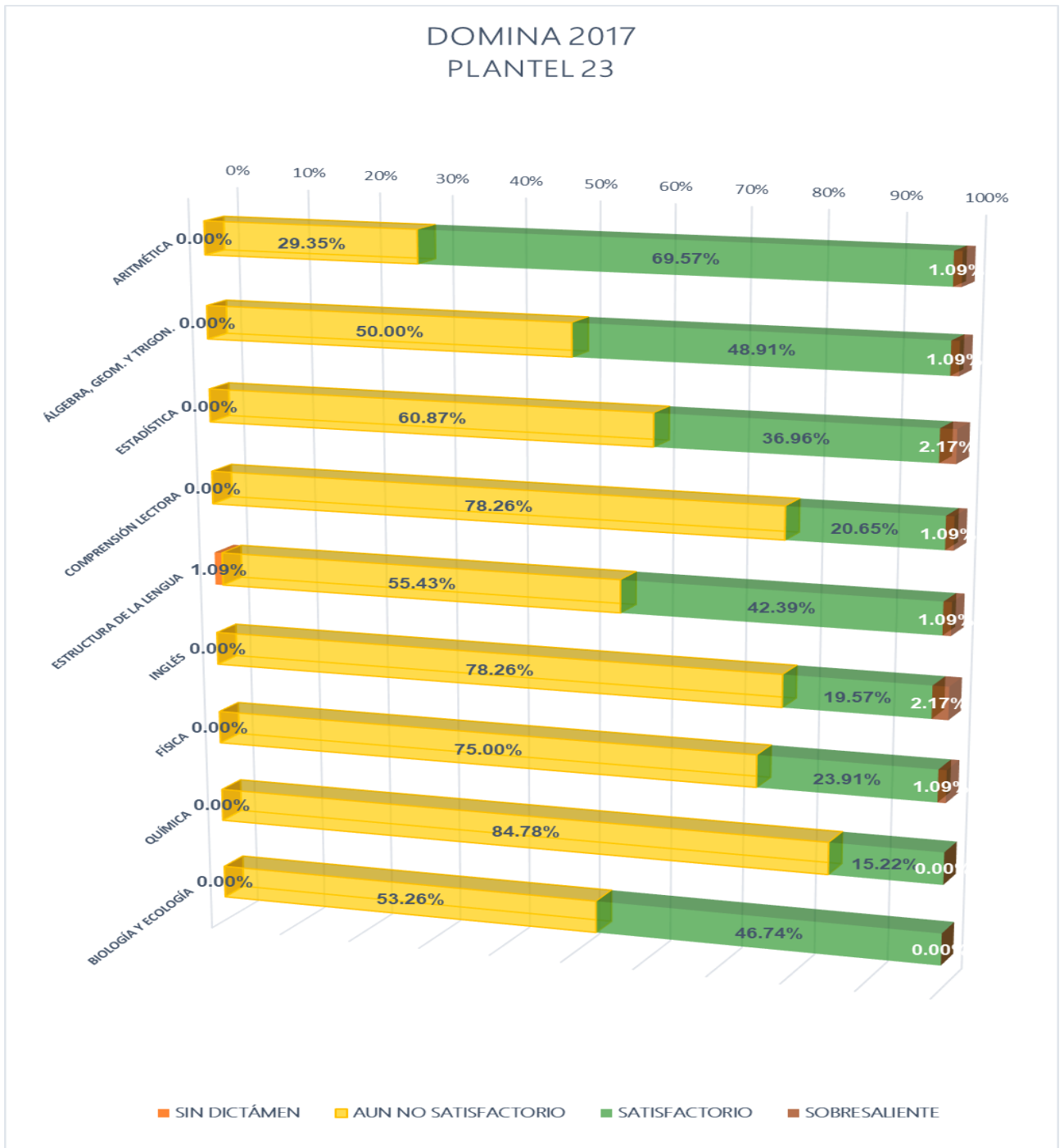



Fuentes de Información

- **Equipo de cómputo:** Departamento de Informática.
Fecha de cierre: 7 de noviembre de 2017.
- **Infraestructura:** Dirección de Planeación y Evaluación.
Fecha de cierre: 7 de noviembre de 2017.
- **Biblioteca:** Departamento de Servicios Educativos.
Fecha de cierre: 7 de noviembre de 2017.
- **Personal:** Departamento de Recursos Humanos.
Fecha de cierre: 20 de septiembre de 2017.
- **Población estudiantil:** Departamento de Control Escolar.
Fecha de cierre: 7 de noviembre de 2017.
- **Becas:** Departamento de Control Escolar.
Fecha de cierre: 7 de noviembre de 2017.
- **Informe de Jornadas Académicas por Competencias (JAC):**
Departamento de Jefatura de Materias.
Fecha de cierre: 13 de septiembre de 2017.
- **Olimpiadas de Conocimiento:** Departamento de Jefatura de Materias.
Fecha de cierre: 18 de septiembre de 2017.
- **Becas de Apoyo Federal:** Departamento de Planeación Educativa.
Prospera:
Fecha de cierre: 22 de noviembre de 2017.

Media Superior

Fecha de cierre: 4 de diciembre de 2017.