



# Colegio de Bachilleres del Estado de San Luis Potosí

## Estadística Básica 2017 - B

### Plantel 32, Villa de Arriaga



## Información General

| Información General |   |                    |                        |
|---------------------|---|--------------------|------------------------|
| Localidad           | Villa de Arriaga                                  | Región             | Centro                 |
| Municipio           | Villa de Arriaga                                  | Tipo de población  | Rural                  |
| Fecha de creación   | 1990  | Tipo de Plantel    | A                      |
| Superficie          | 20,009 m <sup>2</sup>                             | Coordinación       | CENTRO                 |
| Domicilio           | Camino a la Laguna de Guadalupe<br>S/N C.P. 78490 | Teléfono           | (01-485) 85 4 04 76    |
| Página Web          |   | Correo Electrónico | plantel32@cbslp.edu.mx |

| PERSONAL   |     |       |          |     |       |                 |     |       |                    |     |       |
|------------|-----|-------|----------|-----|-------|-----------------|-----|-------|--------------------|-----|-------|
| DIRECTIVOS |     |       | DOCENTES |     |       | ADMINISTRATIVOS |     |       | TOTAL TRABAJADORES |     |       |
| HOM        | MUJ | TOTAL | HOM      | MUJ | TOTAL | HOM             | MUJ | TOTAL | HOM                | MUJ | TOTAL |
| 1          | 0   | 1     | 2        | 3   | 5     | 3               | 5   | 8     | 6                  | 8   | 14    |



# Infraestructura y equipamiento

| NÚMERO DE COMPUTADORAS EN OPERACIÓN |                       |                       |                         |                       |                       |                       |                       |                       | Velocidad de Acceso a Internet |
|-------------------------------------|-----------------------|-----------------------|-------------------------|-----------------------|-----------------------|-----------------------|-----------------------|-----------------------|--------------------------------|
| Total de computadoras               | PARA USO DOCENTE      |                       | PARA USO ADMINISTRATIVO |                       | PARA USO DE ALUMNOS   |                       | PARA USO COMPARTIDO   |                       |                                |
|                                     | Con Acceso a Internet | Sin Acceso a Internet | Con Acceso a Internet   | Sin Acceso a Internet | Con Acceso a Internet | Sin Acceso a Internet | Con Acceso a Internet | Sin Acceso a Internet |                                |
| <b>44</b>                           | <b>4</b>              |                       | <b>8</b>                |                       | <b>32</b>             |                       |                       |                       | <b>2 MB</b>                    |

| Biblioteca |
|------------|
| 1308       |
| Volúmenes  |

| AULAS    |           |           |           |          | LABORATORIOS |           |             |           |          | TALLERES  |           |           |          |
|----------|-----------|-----------|-----------|----------|--------------|-----------|-------------|-----------|----------|-----------|-----------|-----------|----------|
| IEIFE    | MPIO.     | PAD. FAM. | OTROS     | TOTAL    | MULTID.      | IDIOMAS   | INFORMÁTICA | OTROS     | TOTAL    | DISEÑO    | ADMÓN.    | OTROS     | TOTAL    |
| <b>5</b> | <b>NA</b> | <b>2</b>  | <b>NA</b> | <b>7</b> | <b>1</b>     | <b>NA</b> | <b>1</b>    | <b>NA</b> | <b>2</b> | <b>NA</b> | <b>NA</b> | <b>NA</b> | <b>0</b> |

| ANEXOS     |           |           |           |              |          |           |          |          |
|------------|-----------|-----------|-----------|--------------|----------|-----------|----------|----------|
| BIBLIOTECA | TUTORÍAS  | O. EDUC.  | PARAESC.  | SALA AUDIOV. | BODEGA   | AUDITORIO | OTROS    | TOTAL    |
| <b>1</b>   | <b>NA</b> | <b>NA</b> | <b>NA</b> | <b>NA</b>    | <b>1</b> | <b>NA</b> | <b>2</b> | <b>4</b> |

## Población turno matutino

| Semestre 2017 - B |            |            |            |          |
|-------------------|------------|------------|------------|----------|
| Semestre          | Alumnos    |            |            | Grupos   |
|                   | Mujeres    | Hombres    | Total      |          |
| I                 | 71         | 66         | 137        | 2        |
| III               | 48         | 56         | 104        | 2        |
| V                 | 65         | 37         | 102        | 2        |
| <b>Total</b>      | <b>184</b> | <b>159</b> | <b>343</b> | <b>6</b> |

| Núcleo de Formación para el Trabajo (III Semestre) |           |           |            |          |
|--|-----------|-----------|------------|----------|
| Semestre 2017 - B                                  |           |           |            |          |
|  | Alumnos   |           |            | Grupos   |
|  | Muj       | Hom       | Total      |          |
| Capacitación                                       |           |           |            |          |
| Contabilidad                                       |           |           |            |          |
| Informática  | 48        | 56        | 104        | 2        |
| Diseño   |           |           |            |          |
| Lab. Químico                                       |           |           |            |          |
| Turismo  |           |           |            |          |
| Administración                                     |           |           |            |          |
| Nutrición  |           |           |            |          |
| <b>Total</b>                                       | <b>48</b> | <b>56</b> | <b>104</b> | <b>2</b> |

| Núcleo de Formación para el Trabajo (V Semestre) |           |           |            |          |
|--|-----------|-----------|------------|----------|
| Semestre 2017 - B                                |           |           |            |          |
|  | Alumnos   |           |            | Grupos   |
|  | Muj       | Hom       | Total      |          |
| Capacitación                                     |           |           |            |          |
| Contabilidad                                     |           |           |            |          |
| Informática                                      | 65        | 37        | 102        | 2        |
| Diseño   |           |           |            |          |
| Lab. Químico                                     |           |           |            |          |
| Turismo  |           |           |            |          |
| Administración                                   |           |           |            |          |
| Nutrición  |           |           |            |          |
| <b>Total</b>                                     | <b>65</b> | <b>37</b> | <b>102</b> | <b>2</b> |

### Egresados por capacitación,

### Generación 2014 - 2017

| EGRESADOS             |           |           |           |
|-----------------------|-----------|-----------|-----------|
| CAPACITACIÓN          | MUJ       | HOM       | TOTAL     |
| Contabilidad          |           |           |           |
| Informática           | 54        | 41        | 95        |
| Diseño                |           |           |           |
| Laboratorista Químico |           |           |           |
| Turismo               |           |           |           |
| Administración        |           |           |           |
| Nutrición             |           |           |           |
| <b>Total</b>          | <b>54</b> | <b>41</b> | <b>95</b> |

## Becas

| Tipo de Becas | Semestre 2017 - B |              |            |           |
|---------------|-------------------|--------------|------------|-----------|
|               | I Semestre        | III Semestre | V Semestre | Total     |
| Promedio      |                   | 8            | 10         | 18        |
| Trabajadores  | 0                 | 0            | 0          | 0         |
| Especiales    | 0                 | 3            | 2          | 5         |
| <b>Total</b>  | <b>0</b>          | <b>11</b>    | <b>12</b>  | <b>23</b> |

## Apoyo Federal

| SUBSECRETARIA DE EDUCACIÓN MEDIA SUPERIOR (SEMS)<br>PROSPERA (PROGRAMA DE INCLUSIÓN SOCIAL) |          |          |            |
|---|----------|----------|------------|
| TIPO DE BECA  | HOM      | MUJ      | TOTAL      |
| <b>Becas Oportunidades (Prospera)</b>   | SIN DATO | SIN DATO | <b>211</b> |
| Excelencia  |          |          |            |
| Ingreso   | 1        |          | <b>1</b>   |
| Ingreso Hijos Militares   |          |          |            |
| Permanencia   | 1        |          | <b>1</b>   |
| Militares Permanencia   |          |          |            |
| Reinserción   |          |          |            |
| Hijos de Policías Federales   |          |          |            |
| Abandono  |          |          |            |
| Talento   |          |          |            |
| <b>TOTAL</b>  | <b>2</b> |          | <b>213</b> |

## Indicadores

**Aprobación:** Es el porcentaje de alumnos que aprobaron la fase ordinaria de evaluación.

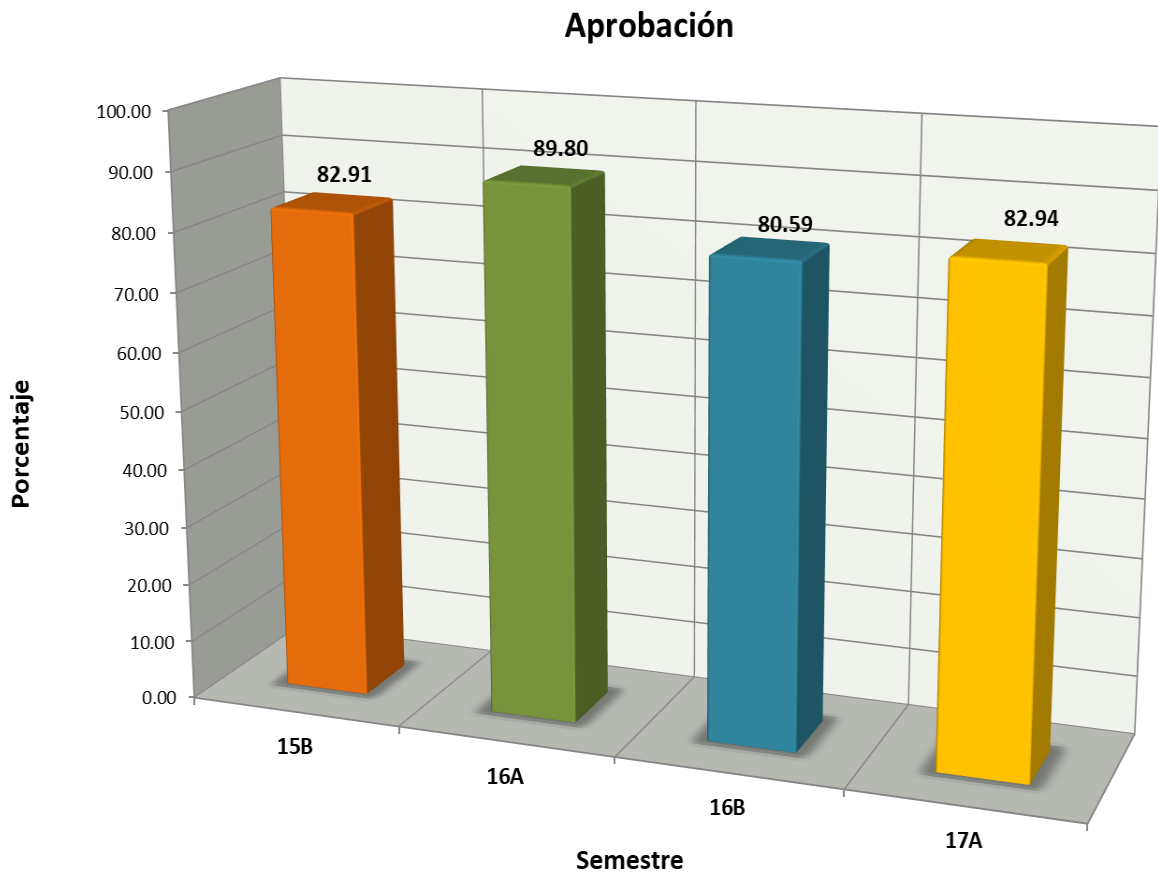

# Indicadores

**Abandono Escolar:** es el total de alumnos que abandonan las actividades escolares antes de concluir algún grado o nivel educativo, expresado como porcentaje del total de alumnos inscritos en el ciclo escolar.

**Abandono escolar**

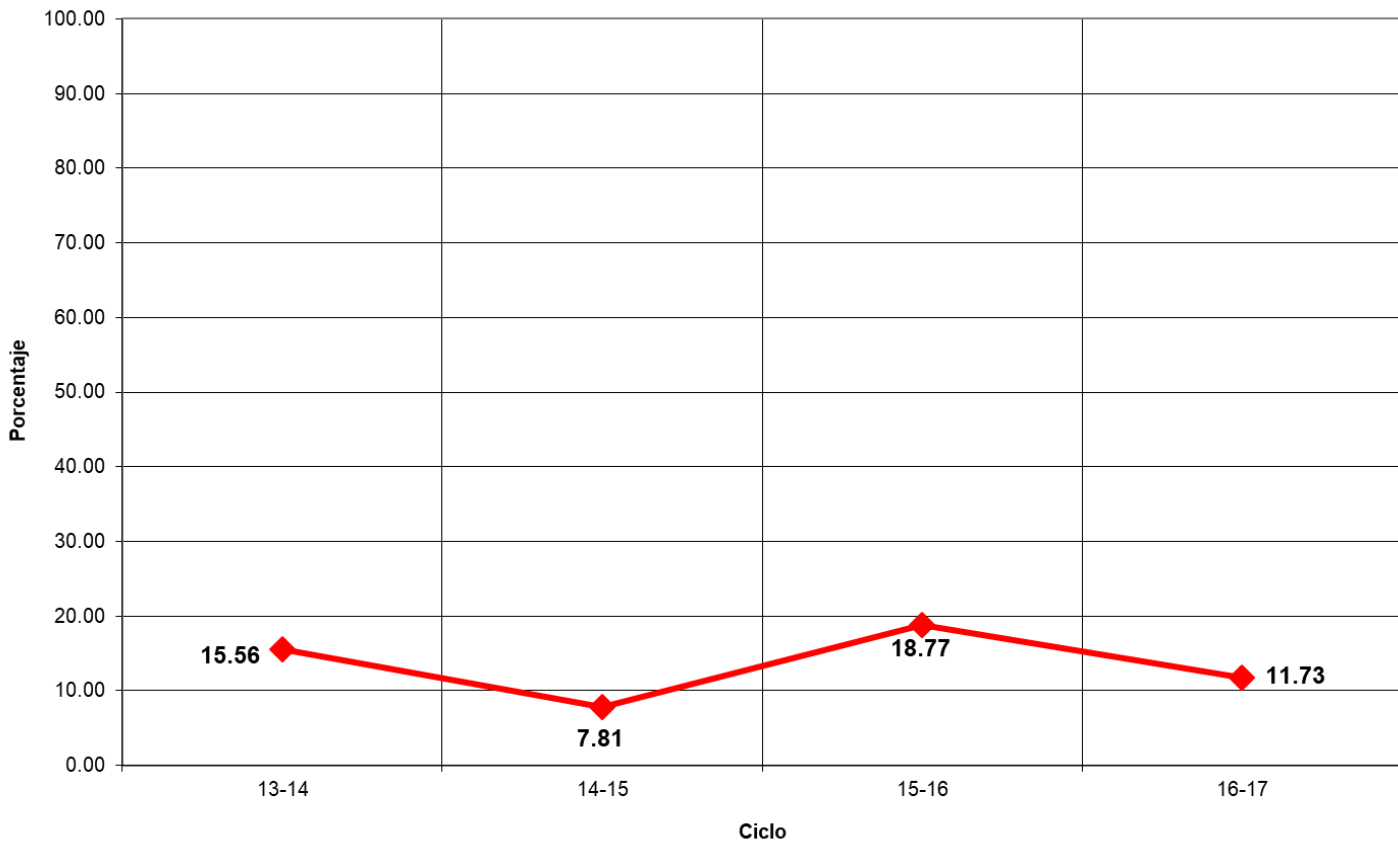

## Indicadores

**Eficiencia Terminal:** permite conocer el porcentaje de alumnos que terminan un Nivel Educativo de manera regular (dentro del tiempo establecido).

Eficiencia Terminal

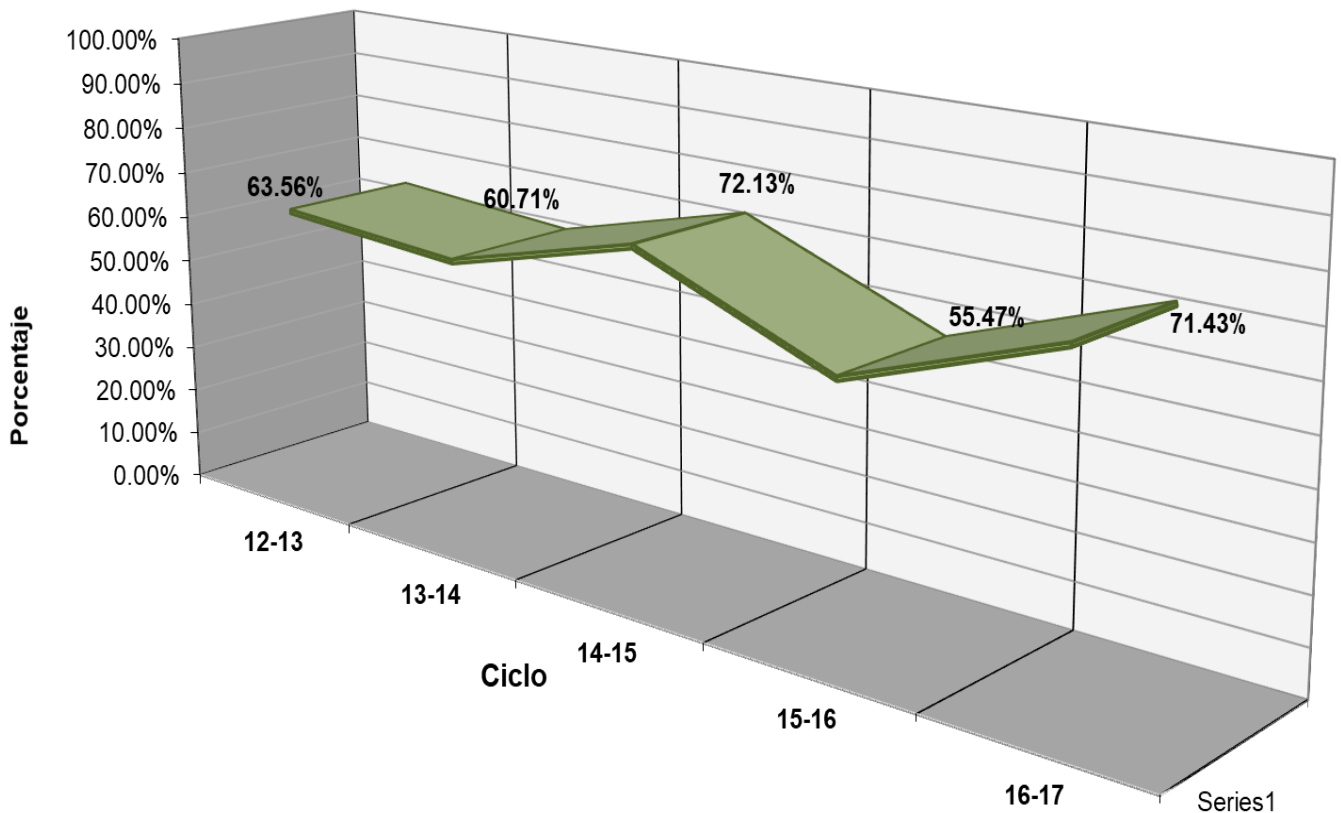



## Indicadores

**Objetivo:** “Evaluar los contenidos medulares de las competencias disciplinares (conocimientos y habilidades) que los egresados de la Educación Media Superior (EMS) deben dominar”.

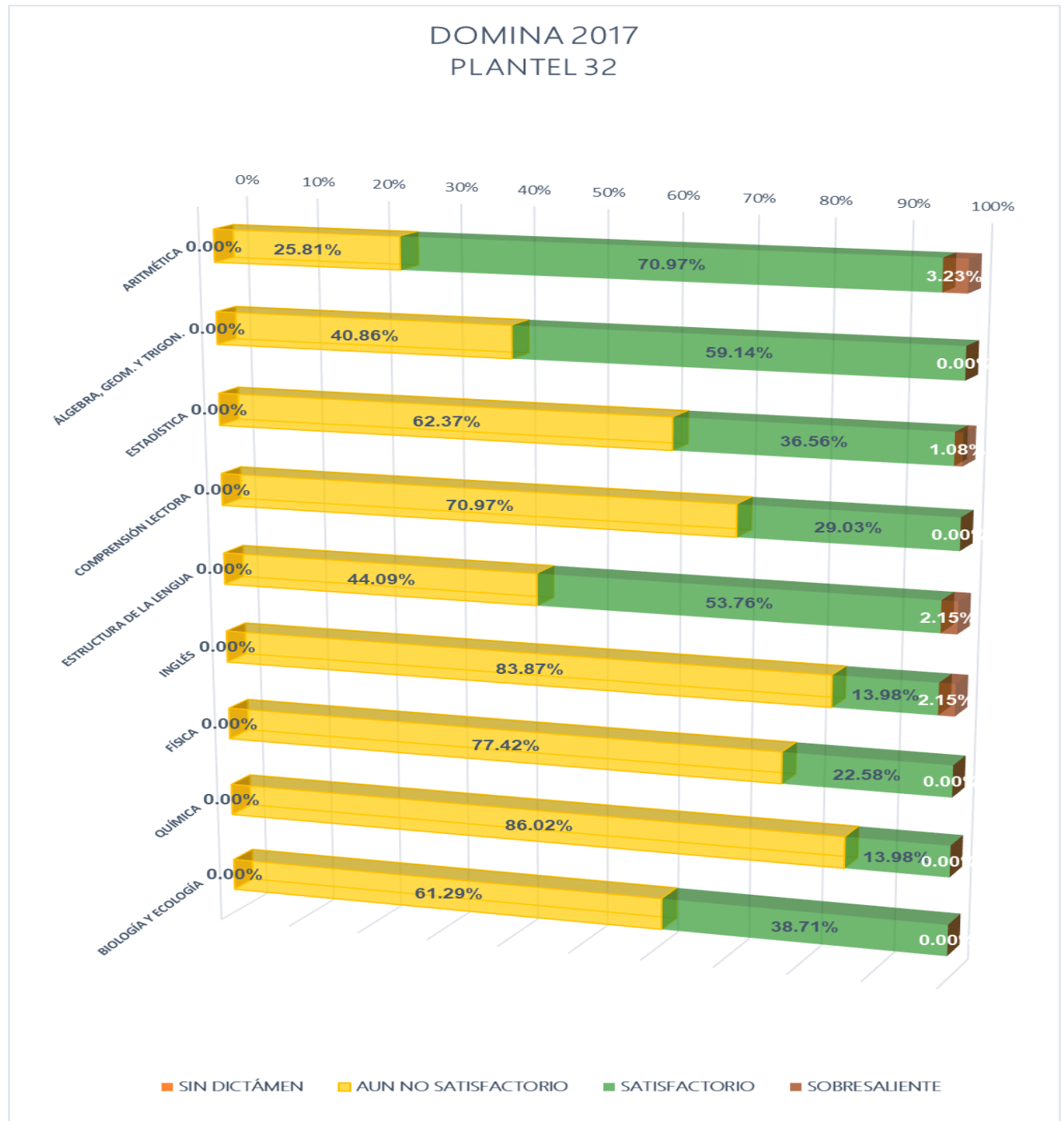



## Fuentes de Información

- **Equipo de cómputo:** Departamento de Informática.  
**Fecha de cierre:** 7 de noviembre de 2017.
- **Infraestructura:** Dirección de Planeación y Evaluación.  
**Fecha de cierre:** 7 de noviembre de 2017.
- **Biblioteca:** Departamento de Servicios Educativos.  
**Fecha de cierre:** 7 de noviembre de 2017.
- **Personal:** Departamento de Recursos Humanos.  
**Fecha de cierre:** 20 de septiembre de 2017.
- **Población estudiantil:** Departamento de Control Escolar.  
**Fecha de cierre:** 7 de noviembre de 2017.
- **Becas:** Departamento de Control Escolar.  
**Fecha de cierre:** 7 de noviembre de 2017.
- **Informe de Jornadas Académicas por Competencias (JAC):**  
Departamento de Jefatura de Materias.  
**Fecha de cierre:** 13 de septiembre de 2017.
- **Olimpiadas de Conocimiento:** Departamento de Jefatura de Materias.  
**Fecha de cierre:** 18 de septiembre de 2017.
- **Becas de Apoyo Federal:** Departamento de Planeación Educativa.  
**Prospera:**  
**Fecha de cierre:** 22 de noviembre de 2017.

### Media Superior

**Fecha de cierre:** 4 de diciembre de 2017.