



# **Colegio de Bachilleres del Estado de San Luis Potosí**

## **Estadística Básica 2017 - B**

### **Plantel 06, Ciudad Valles I**



## Información General

Información General			
Localidad	Ciudad Valles	Región	Huasteca
Municipio	Ciudad Valles	Tipo de población	Urbana
Fecha de creación	1984	Tipo de Plantel	C
Superficie	16,265 m <sup>2</sup>	Coordinación	HUASTECA NORTE 1
Domicilio	Belice N° 210, C.P. 79000 Col. Emiliano Zapata	Teléfono	(481) 38 1 19 69
Página Web		Correo Electrónico	plantel06@cbslp.edu.mx

PERSONAL											
DIRECTIVOS			DOCENTES			ADMINISTRATIVOS			TOTAL TRABAJADORES		
HOM	MUJ	TOTAL	HOM	MUJ	TOTAL	HOM	MUJ	TOTAL	HOM	MUJ	TOTAL
2	1	3	18	15	33	17	18	35	37	34	71



# Infraestructura y equipamiento

NÚMERO DE COMPUTADORAS EN OPERACIÓN									Velocidad de Acceso a Internet
Total de computadoras	PARA USO DOCENTE		PARA USO ADMINISTRATIVO		PARA USO DE ALUMNOS		PARA USO COMPARTIDO		
	Con Acceso a Internet	Sin Acceso a Internet	Con Acceso a Internet	Sin Acceso a Internet	Con Acceso a Internet	Sin Acceso a Internet	Con Acceso a Internet	Sin Acceso a Internet	
<b>143</b>	<b>1</b>	<b>0</b>	<b>20</b>	<b>7</b>	<b>37</b>	<b>62</b>		<b>16</b>	<b>10 MB</b>

Biblioteca
<b>3595</b>
<b>Volúmenes</b>

AULAS					LABORATORIOS					TALLERES			
IEIFE	MPIO.	PAD. FAM.	OTROS	TOTAL	MULTID.	IDIOMAS	INFORMÁTICA	OTROS	TOTAL	DISEÑO	ADMÓN.	OTROS	TOTAL
<b>15</b>	<b>NA</b>	<b>NA</b>	<b>NA</b>	<b>15</b>	<b>1</b>	<b>1</b>	<b>1</b>	<b>NA</b>	<b>3</b>	<b>NA</b>	<b>NA</b>	<b>NA</b>	<b>0</b>

ANEXOS								
BIBLIOTECA	TUTORÍAS	O. EDUC.	PARAESC.	SALA AUDIOV.	BODEGA	AUDITORIO	OTROS	TOTAL
<b>1</b>	<b>1</b>	<b>1</b>	<b>NA</b>	<b>1</b>	<b>2</b>	<b>1</b>	<b>1</b>	<b>8</b>

## Población turno matutino

Semestre 2017 - B				
Semestre	Alumnos			Grupos
	Mujeres	Hombres	Total	
I	121	141	262	5
III	117	120	237	5
V	130	99	229	5
<b>Total</b>	<b>368</b>	<b>360</b>	<b>728</b>	<b>15</b>

Núcleo de Formación para el Trabajo (III Semestre)				
Semestre 2017 - B				
	Alumnos			Grupos
	Muj	Hom	Total	
Capacitación				
Contabilidad				
Informática	16	30	46	1
Diseño	26	20	46	1
Lab. Químico	31	18	49	1
Turismo	29	20	49	1
Administración	15	32	47	1
Nutrición				
<b>Total</b>	<b>117</b>	<b>120</b>	<b>237</b>	<b>5</b>

Núcleo de Formación para el Trabajo (V Semestre)				
Semestre 2017 - B				
	Alumnos			Grupos
	Muj	Hom	Total	
Capacitación				
Contabilidad				
Informática	18	34	52	1
Diseño	23	22	45	1
Lab. Químico	34	12	46	1
Turismo	32	17	49	1
Administración	23	14	37	1
Nutrición				
<b>Total</b>	<b>130</b>	<b>99</b>	<b>229</b>	<b>5</b>

### Egresados por capacitación turno matutino, Generación 2014 - 2017

EGRESADOS			
CAPACITACIÓN	MUJ	HOM	TOTAL
Contabilidad			
Informática	18	30	48
Diseño	22	23	45
Laboratorista Químico	35	21	56
Turismo	34	10	44
Administración	18	18	36
Nutrición			
<b>Total</b>	<b>127</b>	<b>102</b>	<b>229</b>

## Población turno vespertino

Semestre 2017 - B				
Semestre	Alumnos			Grupos
	Mujeres	Hombres	Total	
I	143	126	269	5
III	102	96	198	5
V	78	96	174	5
<b>Total</b>	<b>323</b>	<b>318</b>	<b>641</b>	<b>15</b>

Núcleo de Formación para el Trabajo (III Semestre)				
Semestre 2016 - B				
	Alumnos			Grupos
	Muj	Hom	Total	
Capacitación				
Contabilidad	14	15	29	1
Informática	17	26	43	1
Diseño				
Lab. Químico	30	11	41	1
Turismo	26	22	48	1
Administración	15	22	37	1
Nutrición				
<b>Total</b>	<b>102</b>	<b>96</b>	<b>198</b>	<b>5</b>

Núcleo de Formación para el Trabajo (V Semestre)				
Semestre 2016 - B				
	Alumnos			Grupos
	Muj	Hom	Total	
Capacitación				
Contabilidad	15	16	31	1
Informática	9	26	35	1
Diseño				
Lab. Químico	26	21	47	1
Turismo	15	20	35	1
Administración	13	13	26	1
Nutrición				
<b>Total</b>	<b>78</b>	<b>96</b>	<b>174</b>	<b>5</b>

### Egresados por capacitación turno matutino, Generación 2014 - 2017

EGRESADOS			
CAPACITACIÓN	MUJ	HOM	TOTAL
Contabilidad	19	16	35
Informática	16	18	34
Diseño			
Laboratorista Químico	19	11	30
Turismo	18	11	29
Administración	17	8	25
Nutrición			
<b>Total</b>	<b>89</b>	<b>64</b>	<b>153</b>

## Becas

### Turno matutino

Tipo de Becas	Semestre 2017 - B			
	I Semestre	III Semestre	V Semestre	Total
Promedio		18	52	70
Trabajadores	20	10	8	38
Especiales	0	0	1	1
<b>Total</b>	<b>20</b>	<b>28</b>	<b>61</b>	<b>109</b>

### Turno vespertino

Tipo de Becas	Semestre 2017 - B			
	I Semestre	III Semestre	V Semestre	Total
Promedio		5	7	12
Trabajadores	0	1	0	1
Especiales	0	0	0	0
<b>Total</b>	<b>0</b>	<b>6</b>	<b>7</b>	<b>13</b>



## Becas federal

### turno: matutino y vespertino

<b>SUBSECRETARIA DE EDUCACIÓN MEDIA SUPERIOR (SEMS) PROSPERA (PROGRAMA DE INCLUSIÓN SOCIAL)</b>			
<b>TIPO DE BECA</b>	<b>HOM</b>	<b>MUJ</b>	<b>TOTAL</b>
<b>Becas Oportunidades (Prospera)</b>	SIN DATO	SIN DATO	<b>320</b>
<b>Excelencia</b>		1	<b>1</b>
<b>Ingreso</b>	21	14	<b>35</b>
<b>Ingreso Hijos Militares</b>			
<b>Permanencia</b>	30	40	<b>70</b>
<b>Militares Permanencia</b>	1		<b>1</b>
<b>Reinserción</b>			
<b>Hijos de Policías Federales</b>			
<b>Abandono</b>			
<b>Talento</b>	1		<b>1</b>
<b>TOTAL</b>	<b>53</b>	<b>55</b>	<b>428</b>

## Indicadores

**Aprobación:** Es el porcentaje de alumnos que aprobaron la fase ordinaria de evaluación.

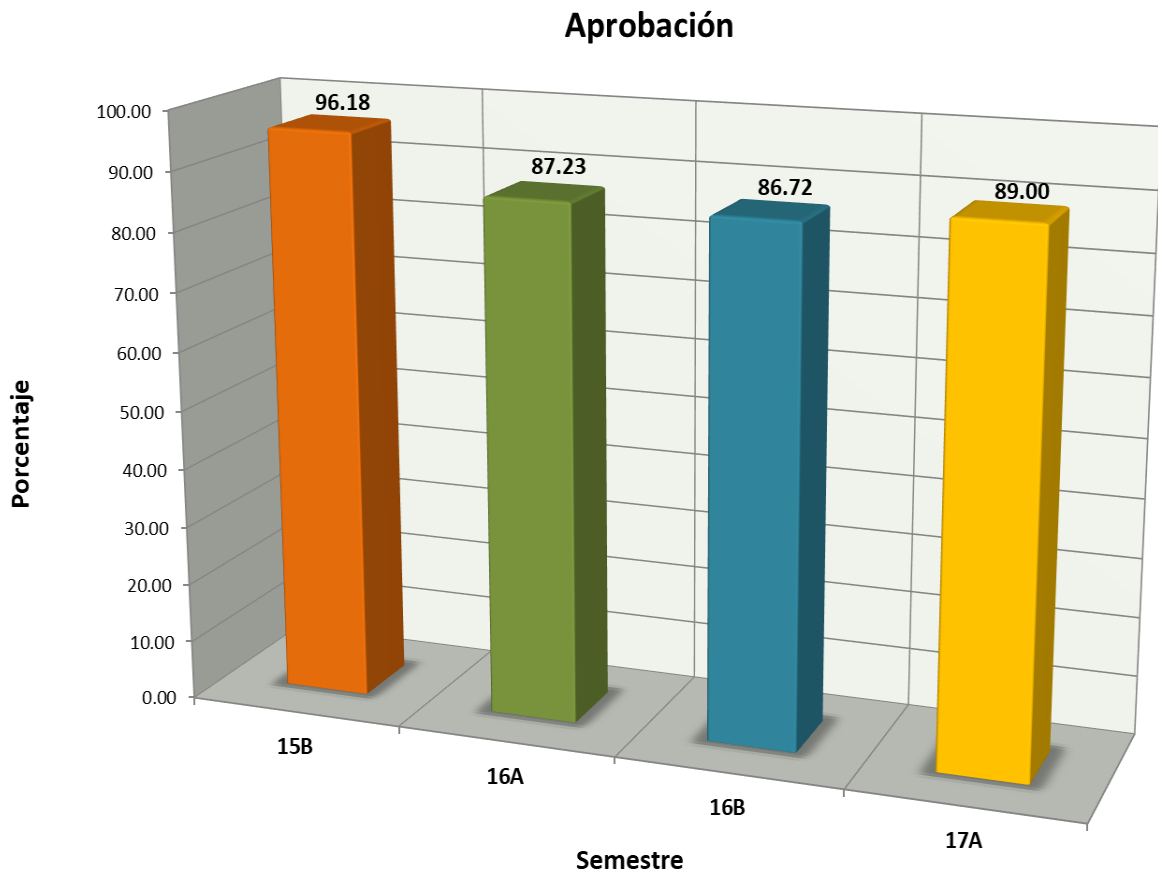



# Indicadores

**Abandono Escolar:** es el total de alumnos que abandonan las actividades escolares antes de concluir algún grado o nivel educativo, expresado como porcentaje del total de alumnos inscritos en el ciclo escolar.

Abandono escolar

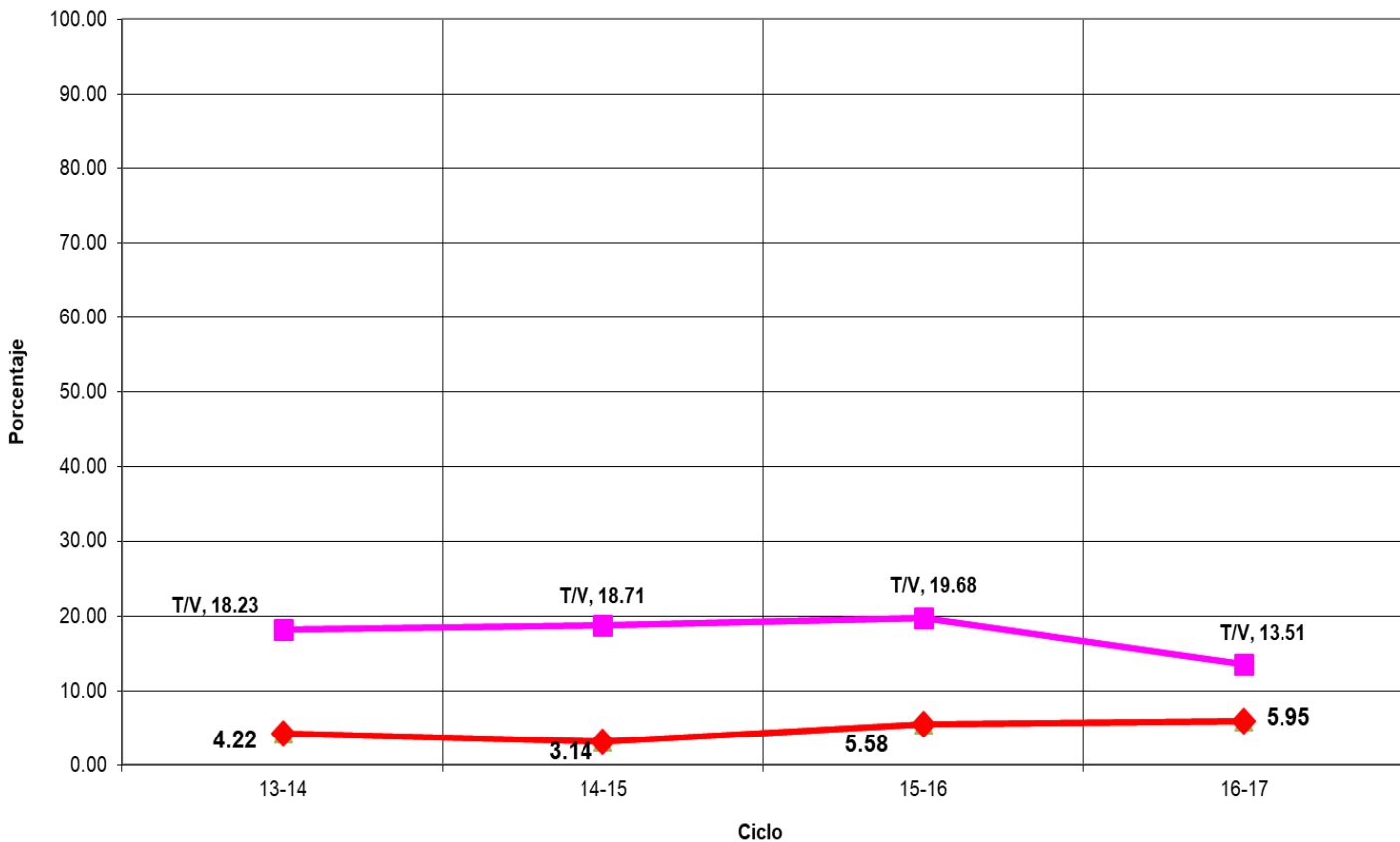

## Indicadores

**Eficiencia Terminal:** permite conocer el porcentaje de alumnos que terminan un Nivel Educativo de manera regular (dentro del tiempo establecido).

### Eficiencia Terminal

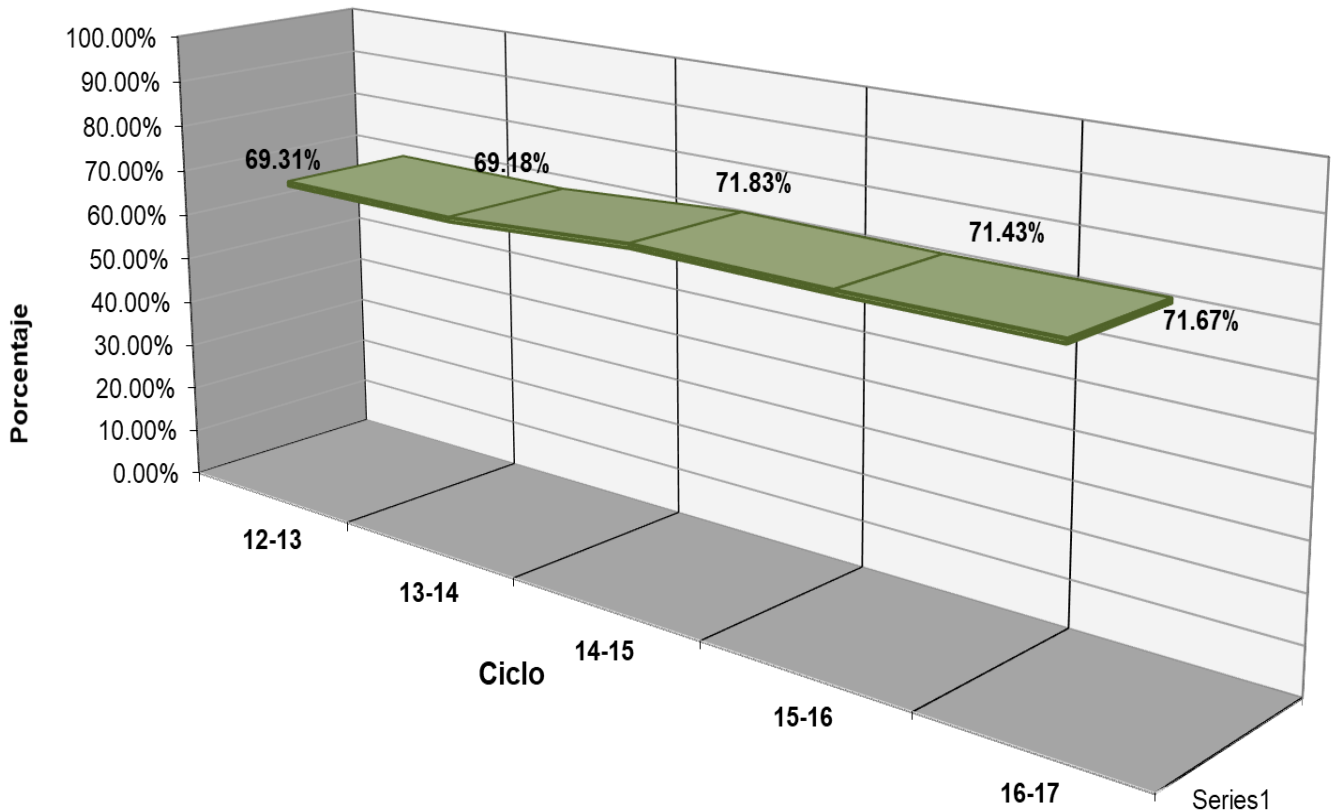

## Indicadores

**Objetivo:** “Evaluar los contenidos medulares de las competencias disciplinares (conocimientos y habilidades) que los egresados de la Educación Media Superior (EMS) deben dominar”.

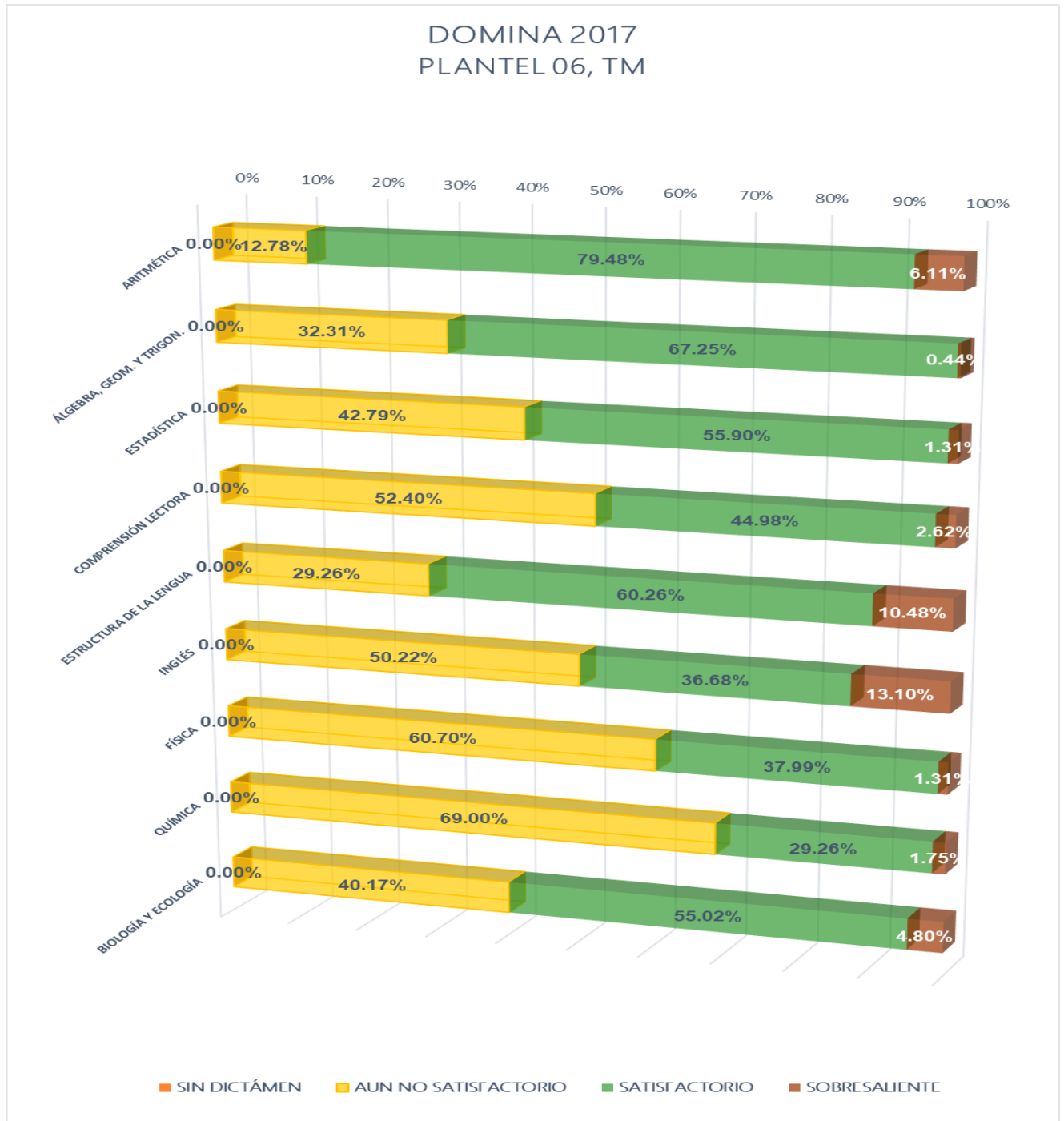

## Indicadores

**Objetivo:** “Evaluar los contenidos medulares de las competencias disciplinares (conocimientos y habilidades) que los egresados de la Educación Media Superior (EMS) deben dominar”.

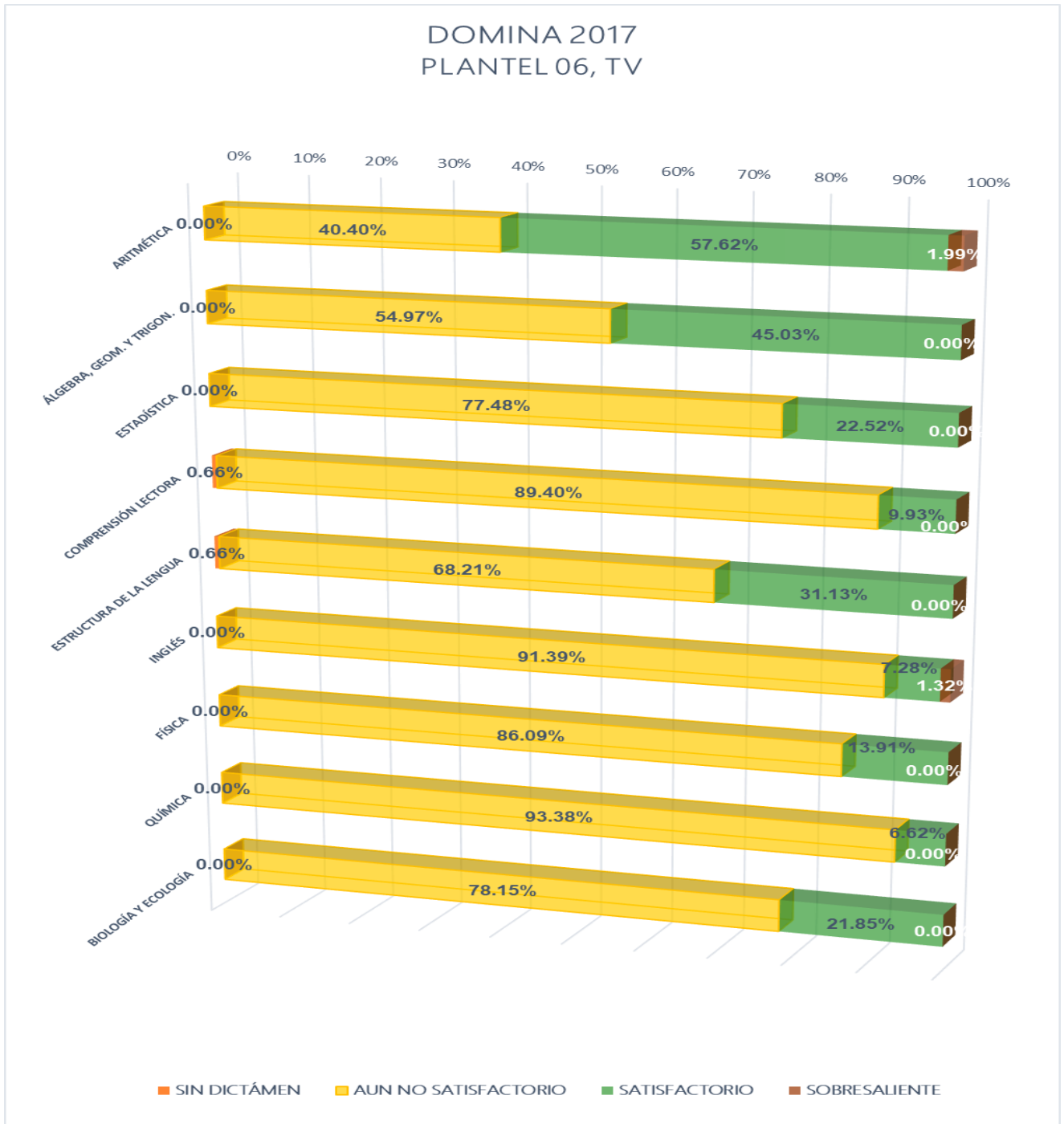



## Fuentes de Información

- **Equipo de cómputo:** Departamento de Informática.  
**Fecha de cierre:** 7 de noviembre de 2017.
- **Infraestructura:** Dirección de Planeación y Evaluación.  
**Fecha de cierre:** 7 de noviembre de 2017.
- **Biblioteca:** Departamento de Servicios Educativos.  
**Fecha de cierre:** 7 de noviembre de 2017.
- **Personal:** Departamento de Recursos Humanos.  
**Fecha de cierre:** 20 de septiembre de 2017.
- **Población estudiantil:** Departamento de Control Escolar.  
**Fecha de cierre:** 7 de noviembre de 2017.
- **Becas:** Departamento de Control Escolar.  
**Fecha de cierre:** 7 de noviembre de 2017.
- **Informe de Jornadas Académicas por Competencias (JAC):**  
Departamento de Jefatura de Materias.  
**Fecha de cierre:** 13 de septiembre de 2017.
- **Olimpiadas de Conocimiento:** Departamento de Jefatura de Materias.  
**Fecha de cierre:** 18 de septiembre de 2017.
- **Becas de Apoyo Federal:** Departamento de Planeación Educativa.  
**Prospera:**  
**Fecha de cierre:** 22 de noviembre de 2017.
  
- Media Superior**  
**Fecha de cierre:** 4 de diciembre de 2017.