



# **Colegio de Bachilleres del Estado de San Luis Potosí**

## **Estadística Básica 2017 - B**

### **Plantel 14, Tancanhuitz de Santos**



## Información General

Información General			
<b>Localidad</b>	Tancanhuitz de Santos	<b>Región</b>	Huasteca
<b>Municipio</b>	Tancanhuitz de Santos	<b>Tipo de población</b>	Rural
<b>Fecha de creación</b>	1986	<b>Tipo de Plantel</b>	B
<b>Superficie</b>	7,702.46 m <sup>2</sup>	<b>Coordinación</b>	HUASTECA CENTRO 2
<b>Domicilio</b>	Rafael Martell S/N, Barrio Chacana C.P. 79800	<b>Teléfono</b>	(482) 36 7 01 42
<b>Página Web</b>		<b>Correo Electrónico</b>	plantel14@cbslp.edu.mx

PERSONAL											
DIRECTIVOS			DOCENTES			ADMINISTRATIVOS			TOTAL TRABAJADORES		
HOM	MUJ	TOTAL	HOM	MUJ	TOTAL	HOM	MUJ	TOTAL	HOM	MUJ	TOTAL
2	0	2	13	6	19	14	8	22	29	14	43





## Población turno matutino

Semestre 2017 - B				
Semestre	Alumnos			Grupos
	Mujeres	Hombres	Total	
I	157	144	301	6
III	141	99	240	6
V	106	87	193	6
<b>Total</b>	<b>404</b>	<b>330</b>	<b>734</b>	<b>18</b>

Núcleo de Formación para el Trabajo (III Semestre)				
Semestre 2017 - B				
	Alumnos			Grupos
	Muj	Hom	Total	
Capacitación				
Contabilidad	27	12	39	1
Informática	43	38	81	2
Diseño				
Lab. Químico	43	35	78	2
Turismo				
Administración	28	14	42	1
Nutrición				
<b>Total</b>	<b>141</b>	<b>99</b>	<b>240</b>	<b>6</b>

Núcleo de Formación para el Trabajo (V Semestre)				
Semestre 2017 - B				
	Alumnos			Grupos
	Muj	Hom	Total	
Capacitación				
Contabilidad	18	12	30	1
Informática	30	27	57	2
Diseño				
Lab. Químico	45	26	71	2
Turismo				
Administración	13	22	35	1
Nutrición				
<b>Total</b>	<b>106</b>	<b>87</b>	<b>193</b>	<b>6</b>

### Egresados por capacitación,

### Generación 2014 - 2017

EGRESADOS			
CAPACITACIÓN	MUJ	HOM	TOTAL
Contabilidad	31	9	40
Informática	35	33	68
Diseño			
Laboratorista Químico	33	41	74
Turismo			
Administración	21	13	34
Nutrición			
<b>Total</b>	<b>120</b>	<b>96</b>	<b>216</b>

## Becas

Tipo de Becas	Semestre 2017 - B			
	I Semestre	III Semestre	V Semestre	Total
Promedio		18	25	43
Trabajadores	6	3	4	13
Especiales	2	0	3	5
<b>Total</b>	<b>8</b>	<b>21</b>	<b>32</b>	<b>61</b>

## Apoyo Federal

SUBSECRETARIA DE EDUCACIÓN MEDIA SUPERIOR (SEMS) PROSPERA (PROGRAMA DE INCLUSIÓN SOCIAL)			
TIPO DE BECA	HOM	MUJ	TOTAL
<b>Becas Oportunidades (Prospera)</b>	SIN DATO	SIN DATO	<b>541</b>
Excelencia		1	1
Ingreso	5	6	11
Ingreso Hijos Militares			
Permanencia	7	17	24
Militares Permanencia			
Reinserción			
Hijos de Policías Federales			
Abandono			
Talento			
<b>TOTAL</b>	<b>12</b>	<b>24</b>	<b>577</b>

## Indicadores

**Aprobación:** Es el porcentaje de alumnos que aprobaron la fase ordinaria de evaluación.

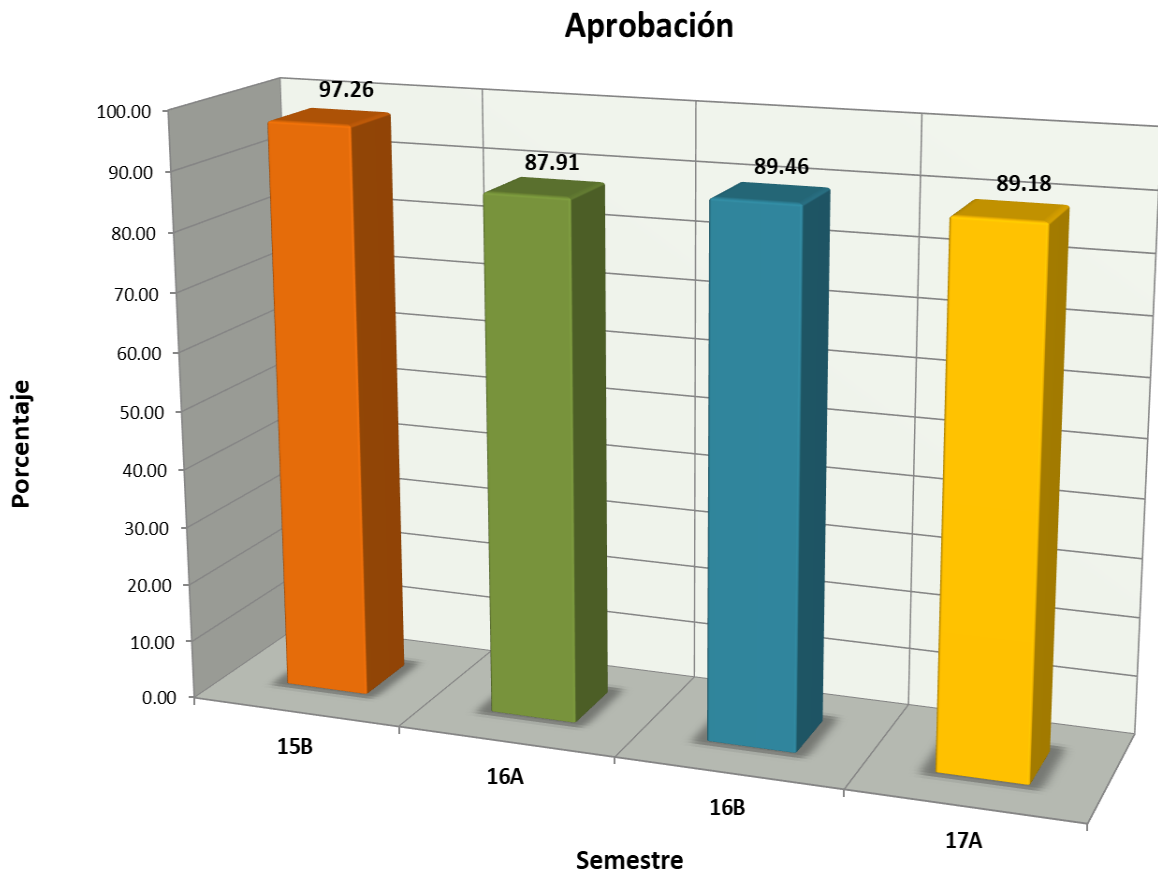

## Indicadores

**Abandono Escolar:** es el total de alumnos que abandonan las actividades escolares antes de concluir algún grado o nivel educativo, expresado como porcentaje del total de alumnos inscritos en el ciclo escolar.

Abandono escolar

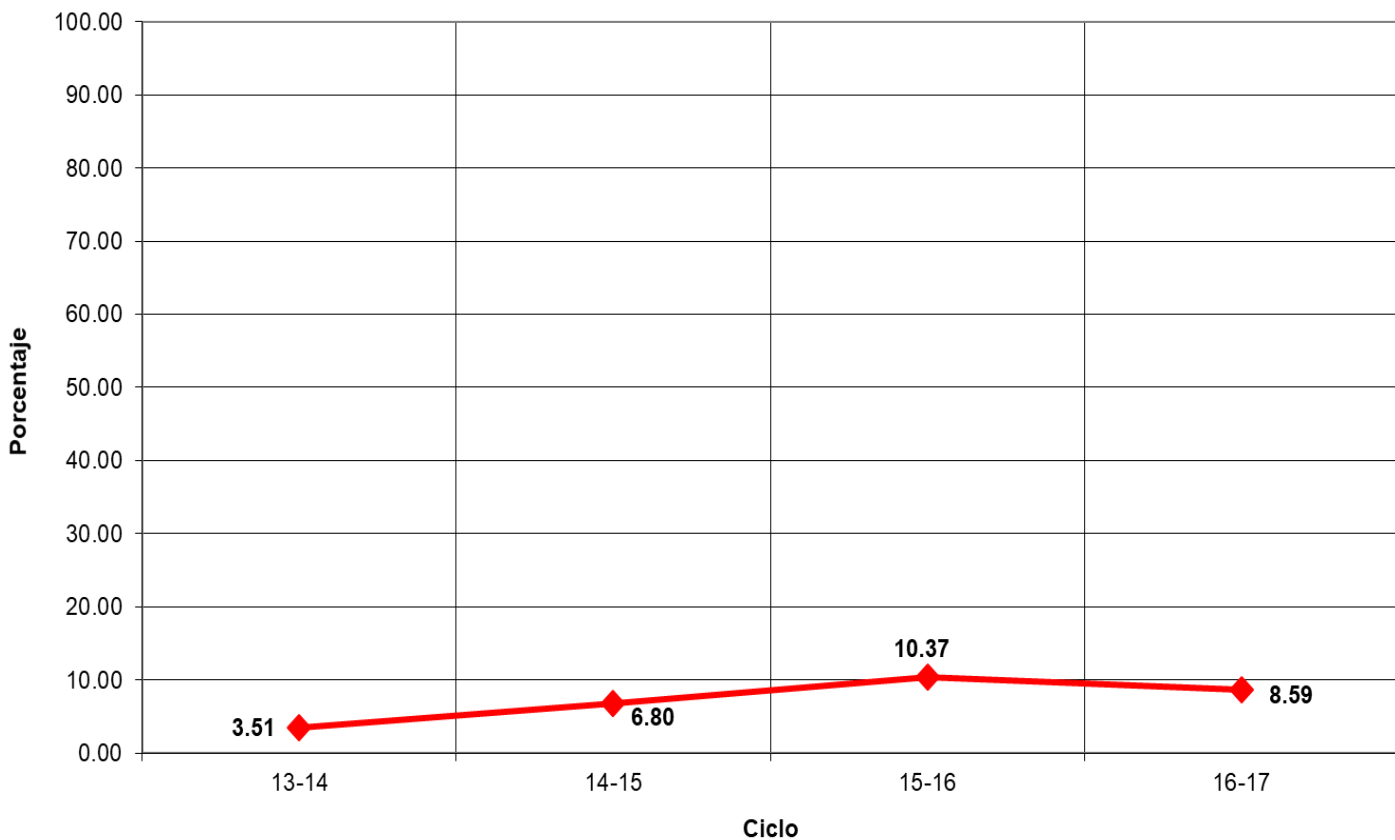

## Indicadores

**Eficiencia Terminal:** permite conocer el porcentaje de alumnos que terminan un Nivel Educativo de manera regular (dentro del tiempo establecido).

**Eficiencia Terminal**

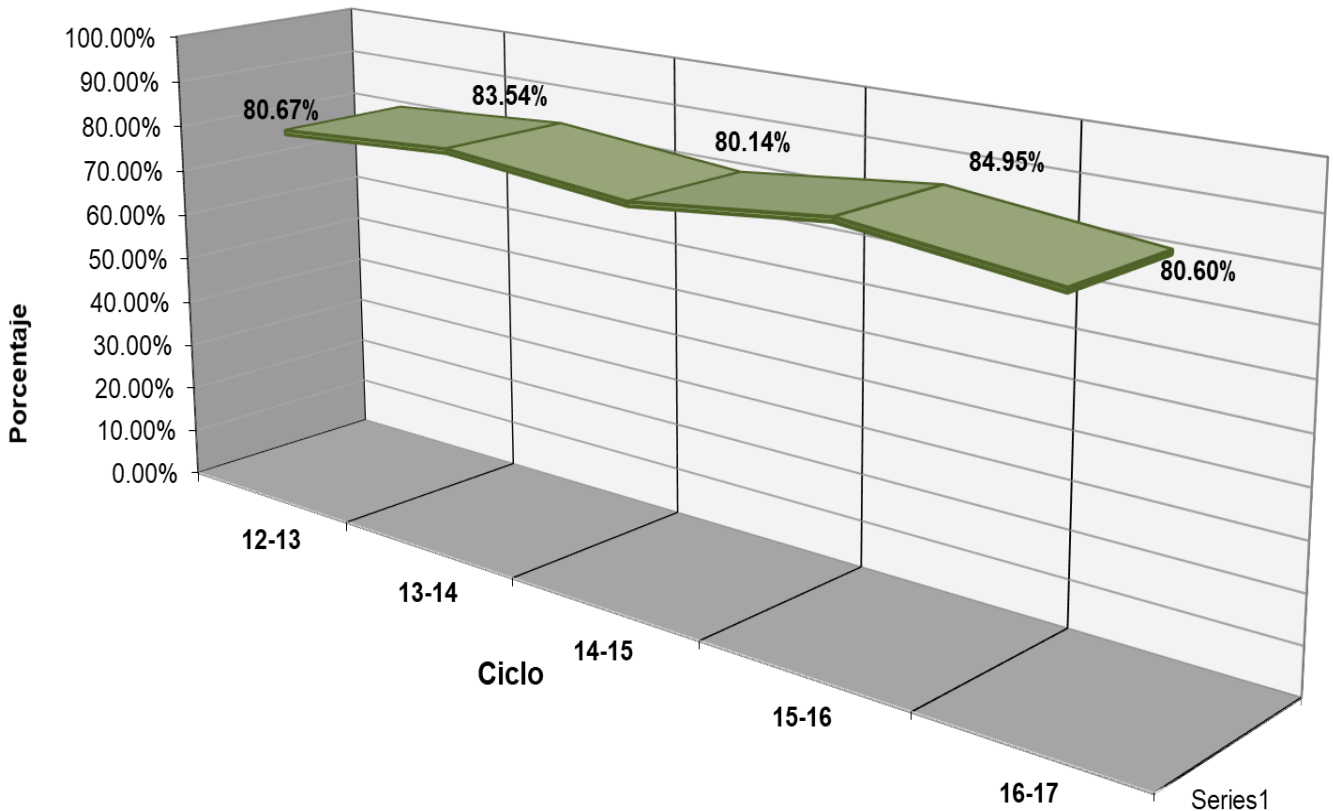



## Indicadores

**Objetivo:** “Evaluar los contenidos medulares de las competencias disciplinares (conocimientos y habilidades) que los egresados de la Educación Media Superior (EMS) deben dominar”.

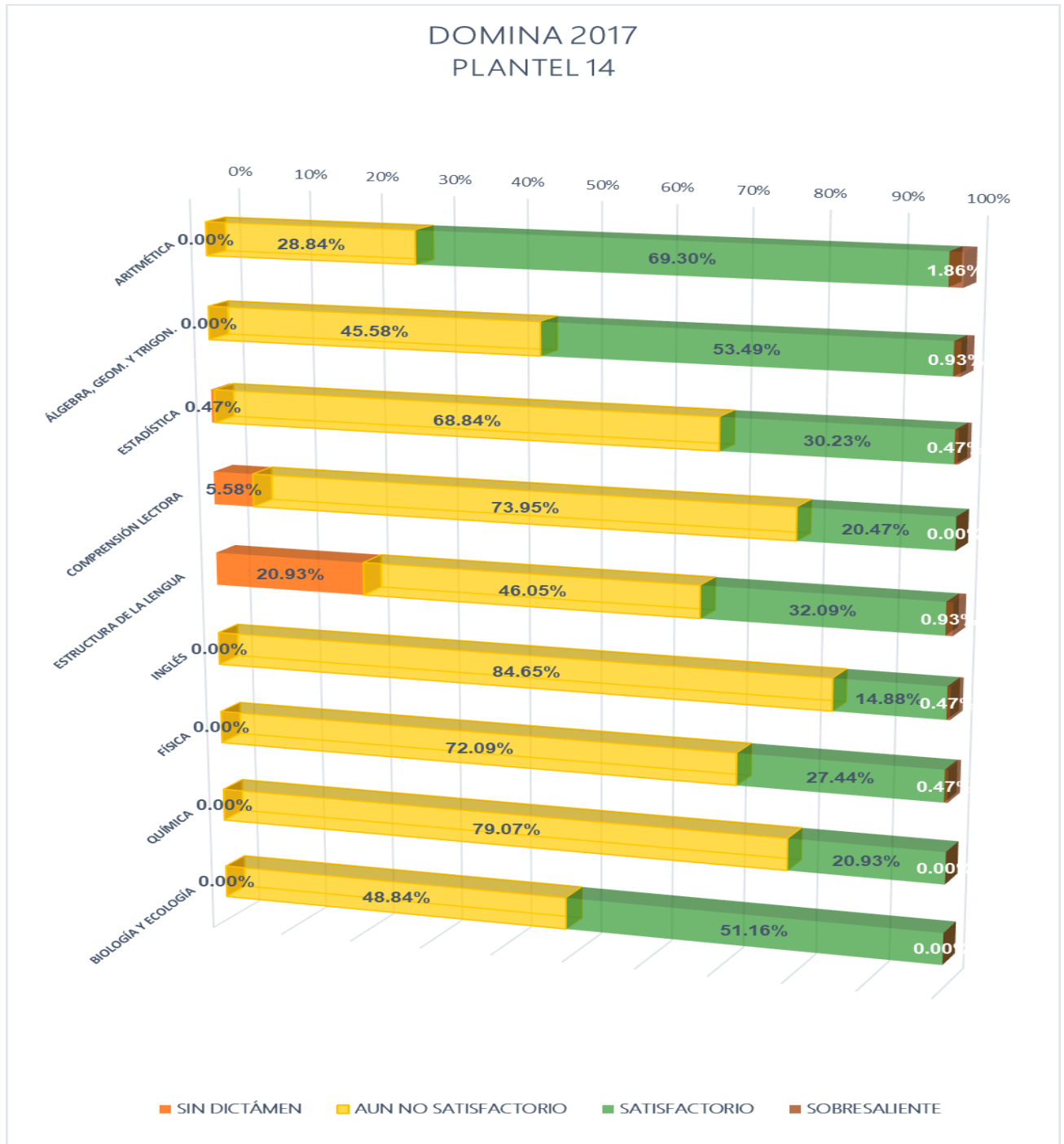

# Eventos



## Plantel 14, Tancanhuitz

LUGAR	EVENTO	DOCENTE	ALUMNO
M.H.	Jornada Académica por Competencias (JAC) 2017 Trabajo: "KAPE, el rico sabor del hogar."	---	---



## Fuentes de Información

- **Equipo de cómputo:** Departamento de Informática.  
**Fecha de cierre:** 7 de noviembre de 2017.
- **Infraestructura:** Dirección de Planeación y Evaluación.  
**Fecha de cierre:** 7 de noviembre de 2017.
- **Biblioteca:** Departamento de Servicios Educativos.  
**Fecha de cierre:** 7 de noviembre de 2017.
- **Personal:** Departamento de Recursos Humanos.  
**Fecha de cierre:** 20 de septiembre de 2017.
- **Población estudiantil:** Departamento de Control Escolar.  
**Fecha de cierre:** 7 de noviembre de 2017.
- **Becas:** Departamento de Control Escolar.  
**Fecha de cierre:** 7 de noviembre de 2017.
- **Informe de Jornadas Académicas por Competencias (JAC):**  
Departamento de Jefatura de Materias.  
**Fecha de cierre:** 13 de septiembre de 2017.
- **Olimpiadas de Conocimiento:** Departamento de Jefatura de Materias.  
**Fecha de cierre:** 18 de septiembre de 2017.
- **Becas de Apoyo Federal:** Departamento de Planeación Educativa.  
**Prospera:**  
**Fecha de cierre:** 22 de noviembre de 2017.

### Media Superior

**Fecha de cierre:** 4 de diciembre de 2017.