



# **Colegio de Bachilleres del Estado de San Luis Potosí**

## **Estadística Básica 2017 - B**

### **Plantel 17, San Luis I (Pavón)**



## Información General

Información General			
Localidad	Soledad de Graciano Sánchez Romo	Región	Centro
Municipio	Soledad de Graciano Sánchez Romo	Tipo de población	Urbana
Fecha de creación	1986	Tipo de Plantel	C
Superficie	7,259.53 m <sup>2</sup>	Coordinación	CENTRO ALTIPLANO 2
Domicilio	Plaza de la Lava S/N U.H.Rancho Pavón, C.P. 78434	Teléfono	(444) 8 31 07 80
Página Web		Correo Electrónico	plantel17@cbslp.edu.mx

PERSONAL											
DIRECTIVOS			DOCENTES			ADMINISTRATIVOS			TOTAL TRABAJADORES		
HOM	MUJ	TOTAL	HOM	MUJ	TOTAL	HOM	MUJ	TOTAL	HOM	MUJ	TOTAL
2	1	3	15	18	33	11	22	33	28	41	69



# Infraestructura y equipamiento

NÚMERO DE COMPUTADORAS EN OPERACIÓN									Velocidad de Acceso a Internet
Total de computadoras	PARA USO DOCENTE		PARA USO ADMINISTRATIVO		PARA USO DE ALUMNOS		PARA USO COMPARTIDO		
	Con Acceso a Internet	Sin Acceso a Internet	Con Acceso a Internet	Sin Acceso a Internet	Con Acceso a Internet	Sin Acceso a Internet	Con Acceso a Internet	Sin Acceso a Internet	
<b>140</b>	<b>3</b>		<b>16</b>	<b>2</b>	<b>112</b>	<b>7</b>			<b>5 MB</b>

<b>Biblioteca</b>
<b>2010</b>
<b>Volúmenes</b>

AULAS					LABORATORIOS					TALLERES			
IEIFE	MPIO.	PAD. FAM.	OTROS	TOTAL	MULTID.	IDIOMAS	INFORMÁTICA	OTROS	TOTAL	DISEÑO	ADMÓN.	OTROS	TOTAL
<b>15</b>	<b>NA</b>	<b>NA</b>	<b>NA</b>	<b>15</b>	<b>1</b>	<b>1</b>	<b>1</b>	<b>NA</b>	<b>3</b>	<b>1</b>	<b>1</b>	<b>NA</b>	<b>2</b>

ANEXOS								
BIBLIOTECA	TUTORÍAS	O. EDUC.	PARAESC.	SALA AUDIOV.	BODEGA	AUDITORIO	OTROS	TOTAL
<b>1</b>	<b>NA</b>	<b>1</b>	<b>1</b>	<b>1</b>	<b>1</b>	<b>NA</b>	<b>1</b>	<b>6</b>

## Población turno matutino

Semestre 2017 - B				
Semestre	Alumnos			Grupos
	Mujeres	Hombres	Total	
I	155	125	280	5
III	110	124	234	5
V	127	109	236	5
<b>Total</b>	<b>392</b>	<b>358</b>	<b>750</b>	<b>15</b>

Núcleo de Formación para el Trabajo (III Semestre)				
Semestre 2017 - B				
	Alumnos			Grupos
	Muj	Hom	Total	
Capacitación				
Contabilidad				
Informática	14	32	46	1
Diseño	27	19	46	1
Lab. Químico	22	28	50	1
Turismo	24	22	46	1
Administración	23	23	46	1
Nutrición				
<b>Total</b>	<b>110</b>	<b>124</b>	<b>234</b>	<b>5</b>

Núcleo de Formación para el Trabajo (V Semestre)				
Semestre 2017 - B				
	Alumnos			Grupos
	Muj	Hom	Total	
Capacitación				
Contabilidad				
Informática	13	34	47	1
Diseño	28	21	49	1
Lab. Químico	34	18	52	1
Turismo	23	12	35	1
Administración	29	24	53	1
Nutrición				
<b>Total</b>	<b>127</b>	<b>109</b>	<b>236</b>	<b>5</b>

### Egresados por capacitación turno matutino, Generación 2014 - 2017

EGRESADOS			
CAPACITACIÓN	MUJ	HOM	TOTAL
Contabilidad			
Informática	19	20	39
Diseño	24	13	37
Laboratorista Químico	26	15	41
Turismo	24	12	36
Administración	22	18	40
Nutrición			
<b>Total</b>	<b>115</b>	<b>78</b>	<b>193</b>

## Población turno vespertino

Semestre 2017 - B				
Semestre	Alumnos			Grupos
	Mujeres	Hombres	Total	
I	149	135	284	5
III	119	96	215	5
V	114	69	183	5
<b>Total</b>	<b>382</b>	<b>300</b>	<b>682</b>	<b>15</b>

Núcleo de Formación para el Trabajo (III Semestre)				
Semestre 2016 - B				
	Alumnos			Grupos
	Muj	Hom	Total	
Capacitación				
Contabilidad				
Informática	17	19	36	1
Diseño	14	24	38	1
Lab. Químico	30	20	50	1
Turismo	26	15	41	1
Administración	32	18	50	1
Nutrición				
<b>Total</b>	<b>119</b>	<b>96</b>	<b>215</b>	<b>5</b>

Núcleo de Formación para el Trabajo (V Semestre)				
Semestre 2016 - B				
	Alumnos			Grupos
	Muj	Hom	Total	
Capacitación				
Contabilidad				
Informática	21	21	42	1
Diseño	15	13	28	1
Lab. Químico	26	11	37	1
Turismo	27	9	36	1
Administración	25	15	40	1
Nutrición				
<b>Total</b>	<b>114</b>	<b>69</b>	<b>183</b>	<b>5</b>

### Egresados por capacitación turno matutino, Generación 2014 - 2017

EGRESADOS			
CAPACITACIÓN	MUJ	HOM	TOTAL
Contabilidad			
Informática	14	25	39
Diseño	18	13	31
Laboratorista Químico	24	13	37
Turismo	20	13	33
Administración	17	14	31
Nutrición			
<b>Total</b>	<b>93</b>	<b>78</b>	<b>171</b>

## Becas

### Turno matutino

Tipo de Becas	Semestre 2017 - B			
	I Semestre	III Semestre	V Semestre	Total
Promedio		21	21	42
Trabajadores	3	6	3	12
Especiales	0.5	1	0.5	2
<b>Total</b>	<b>3.5</b>	<b>28</b>	<b>24.5</b>	<b>56</b>

### Turno vespertino

Tipo de Becas	Semestre 2017 - B			
	I Semestre	III Semestre	V Semestre	Total
Promedio		10	32	42
Trabajadores	0	0	0	0
Especiales	0	0	0	0
<b>Total</b>	<b>0</b>	<b>10</b>	<b>32</b>	<b>42</b>



## Becas federal

### turno: matutino y vespertino

<b>SUBSECRETARIA DE EDUCACIÓN MEDIA SUPERIOR (SEMS) PROSPERA (PROGRAMA DE INCLUSIÓN SOCIAL)</b>			
<b>TIPO DE BECA</b>	<b>HOM</b>	<b>MUJ</b>	<b>TOTAL</b>
<b>Becas Oportunidades (Prospera)</b>	SIN DATO	SIN DATO	<b>188</b>
<b>Excelencia</b>	2		<b>2</b>
<b>Ingreso</b>	1	4	<b>5</b>
<b>Ingreso Hijos Militares</b>			
<b>Permanencia</b>	1	6	<b>7</b>
<b>Militares Permanencia</b>	1		<b>1</b>
<b>Reinserción</b>		1	<b>1</b>
<b>Hijos de Policías Federales</b>			
<b>Abandono</b>			
<b>Talento</b>			
<b>TOTAL</b>	<b>5</b>	<b>11</b>	<b>204</b>

## Indicadores

**Aprobación:** Es el porcentaje de alumnos que aprobaron la fase ordinaria de evaluación.

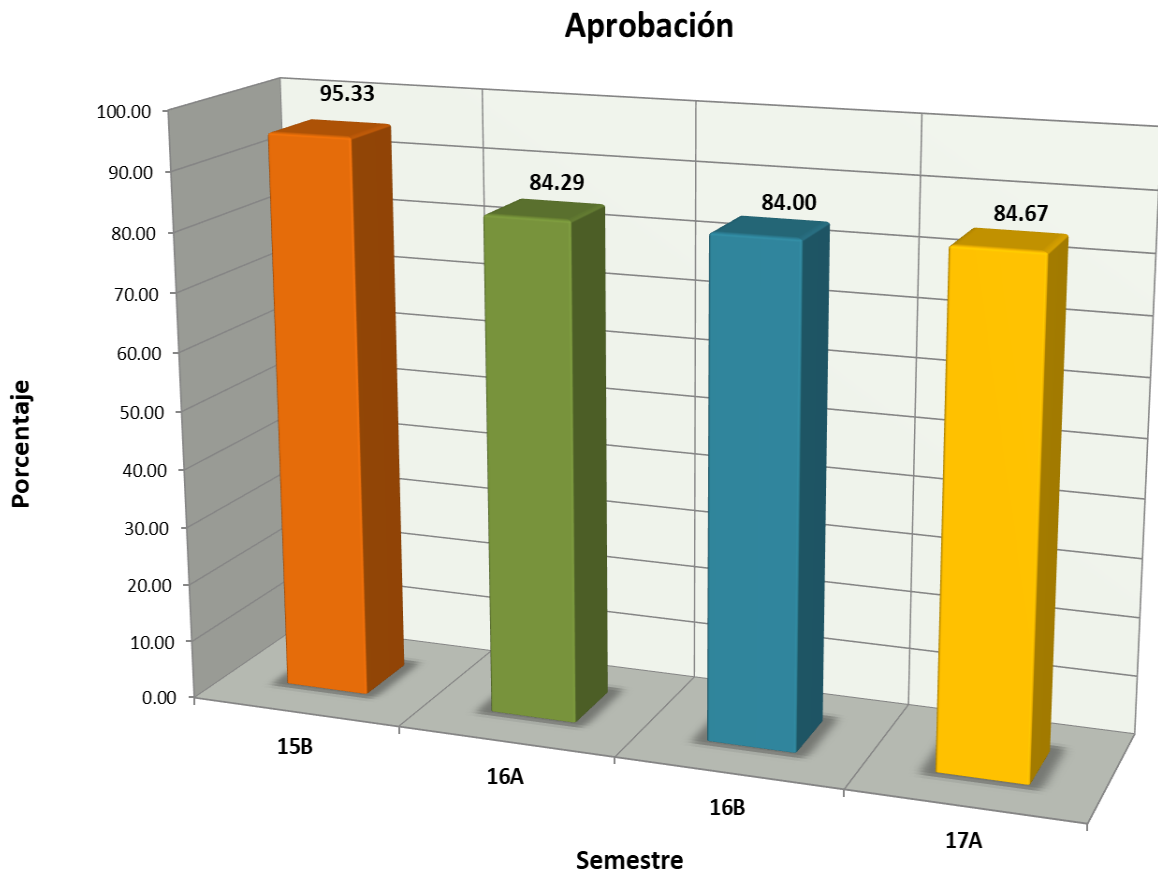



# Indicadores

**Abandono Escolar:** es el total de alumnos que abandonan las actividades escolares antes de concluir algún grado o nivel educativo, expresado como porcentaje del total de alumnos inscritos en el ciclo escolar.

Abandono escolar

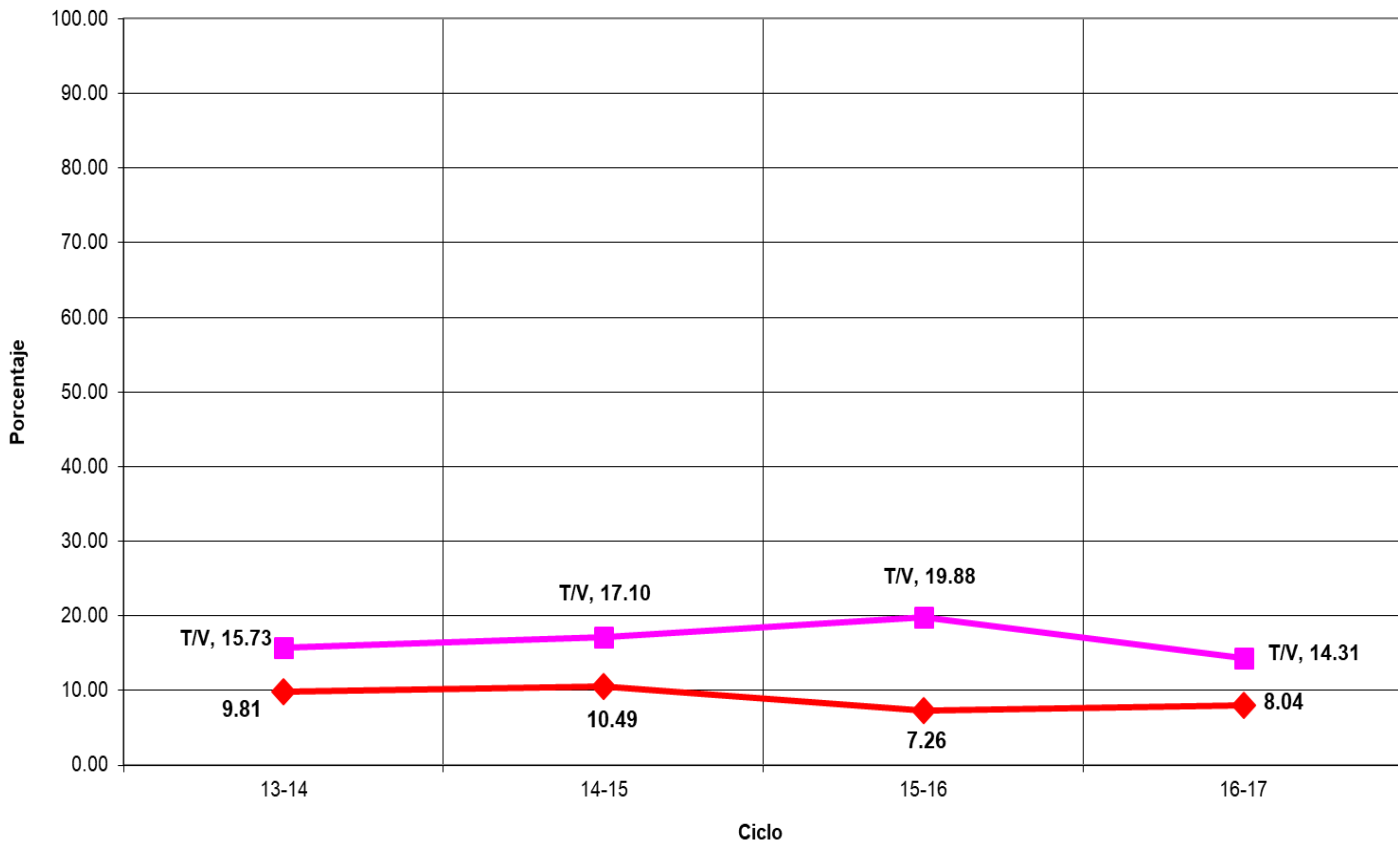

## Indicadores

**Eficiencia Terminal:** permite conocer el porcentaje de alumnos que terminan un Nivel Educativo de manera regular (dentro del tiempo establecido).

**Eficiencia Terminal**

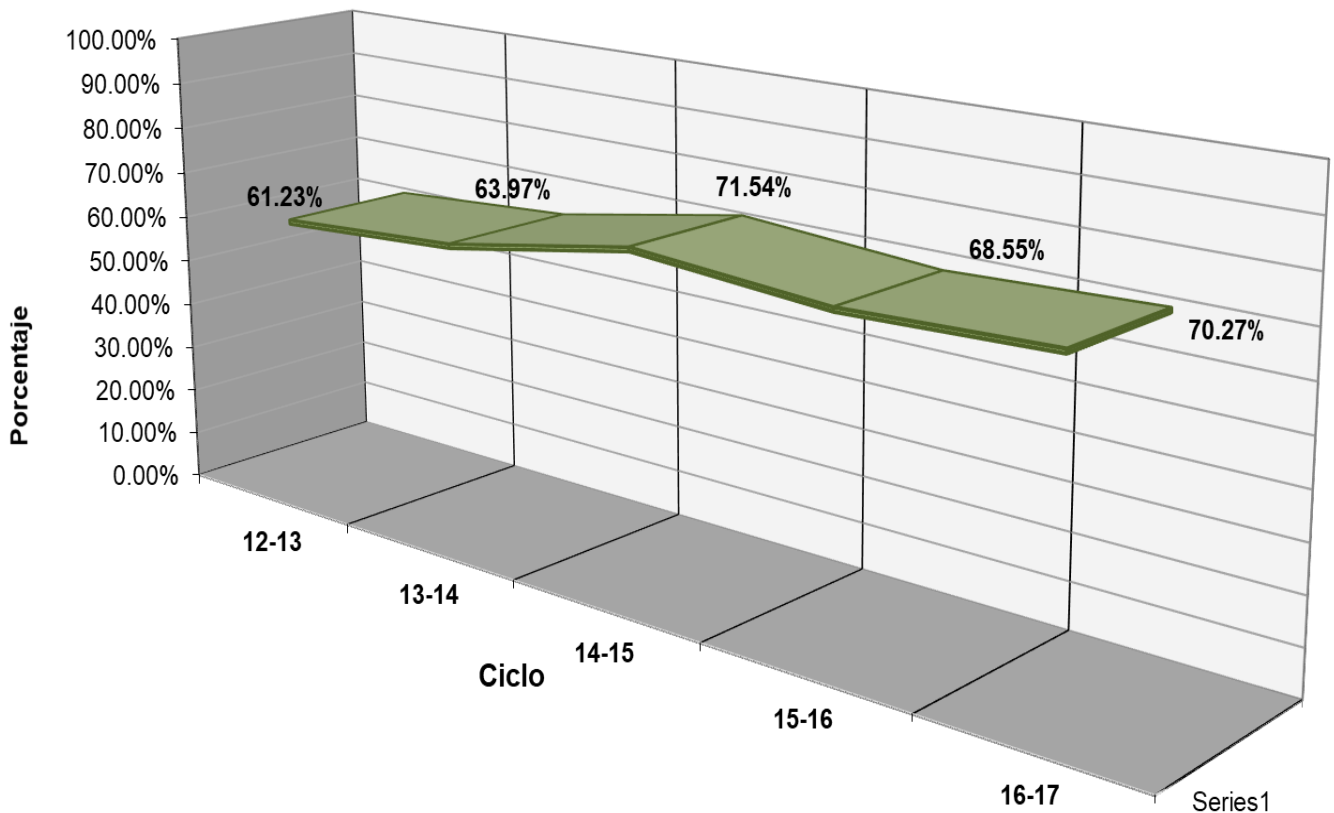

## Indicadores

**Objetivo:** “Evaluar los contenidos medulares de las competencias disciplinares (conocimientos y habilidades) que los egresados de la Educación Media Superior (EMS) deben dominar”.

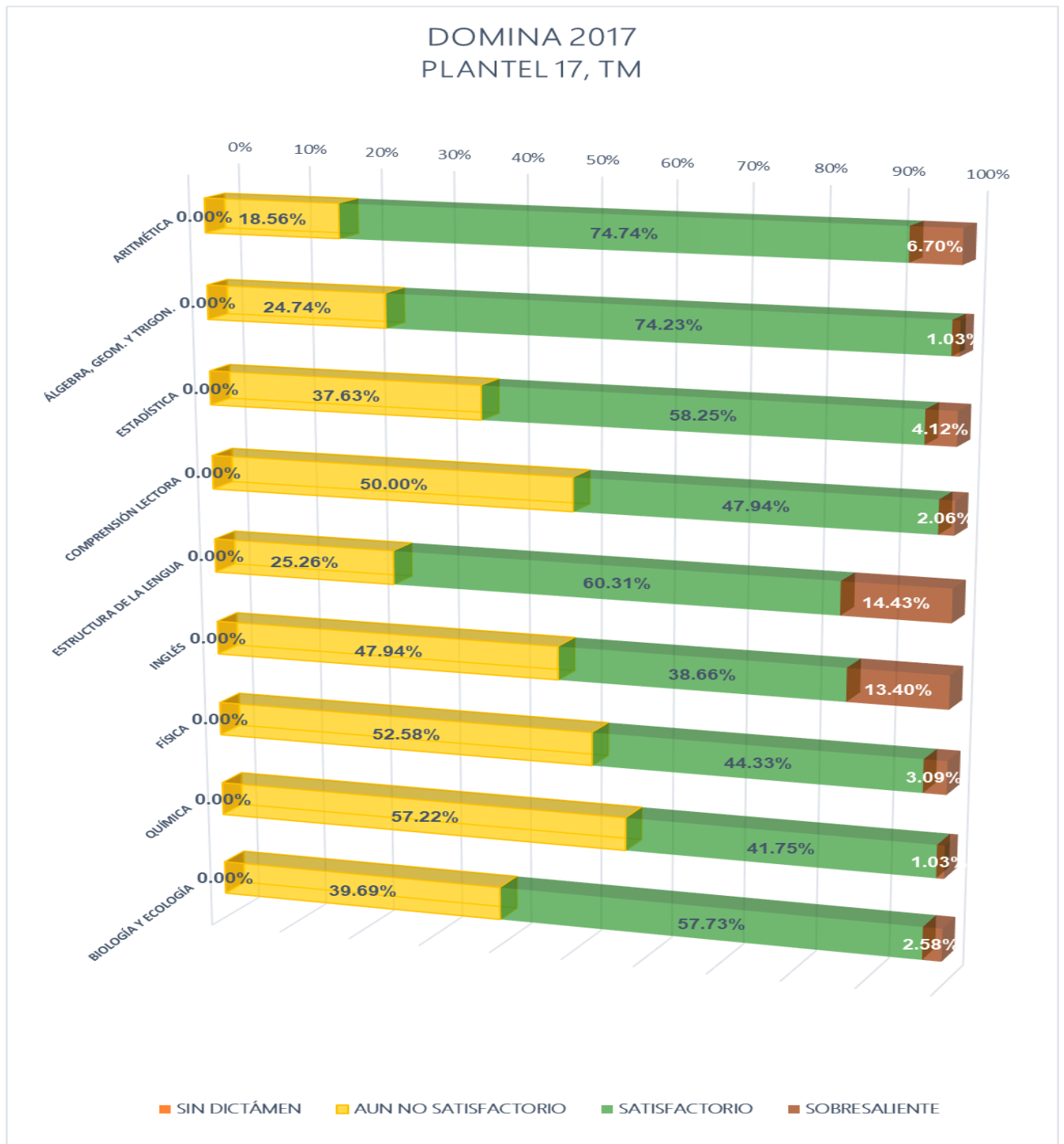

## Indicadores

**Objetivo:** “Evaluar los contenidos medulares de las competencias disciplinares (conocimientos y habilidades) que los egresados de la Educación Media Superior (EMS) deben dominar”.

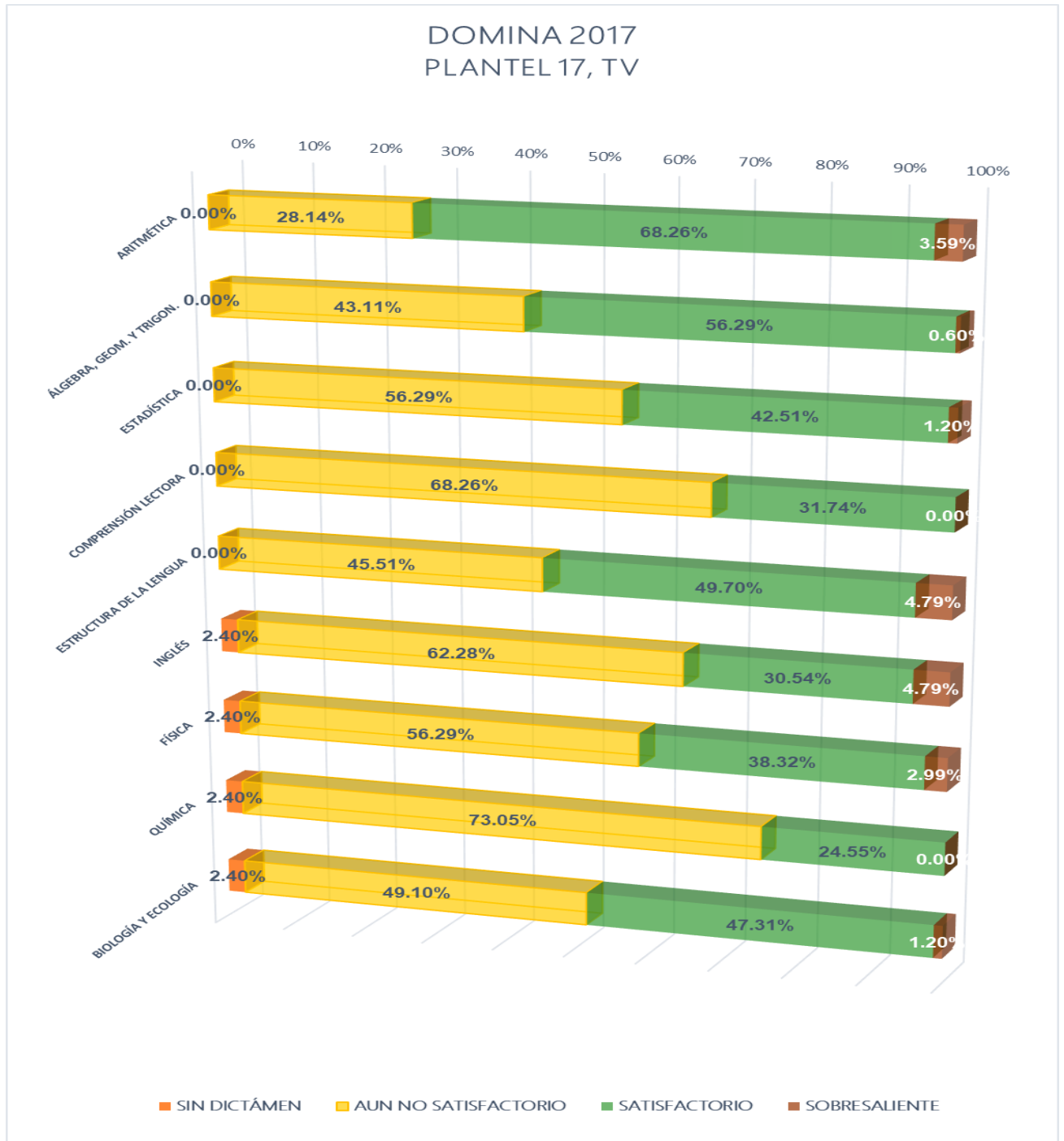

# Eventos



## Plantel 17, San Luis I

LUGAR	EVENTO	DOCENTE	ALUMNO
Medalla Bronce	XXVI Olimpiada Nacional de Biología Sede: Campeche	Dr. Carlos Palomo Rodríguez	Lesly Joana Almendárez Rodríguez



## Fuentes de Información

- **Equipo de cómputo:** Departamento de Informática.  
**Fecha de cierre:** 7 de noviembre de 2017.
- **Infraestructura:** Dirección de Planeación y Evaluación.  
**Fecha de cierre:** 7 de noviembre de 2017.
- **Biblioteca:** Departamento de Servicios Educativos.  
**Fecha de cierre:** 7 de noviembre de 2017.
- **Personal:** Departamento de Recursos Humanos.  
**Fecha de cierre:** 20 de septiembre de 2017.
- **Población estudiantil:** Departamento de Control Escolar.  
**Fecha de cierre:** 7 de noviembre de 2017.
- **Becas:** Departamento de Control Escolar.  
**Fecha de cierre:** 7 de noviembre de 2017.
- **Informe de Jornadas Académicas por Competencias (JAC):**  
Departamento de Jefatura de Materias.  
**Fecha de cierre:** 13 de septiembre de 2017.
- **Olimpiadas de Conocimiento:** Departamento de Jefatura de Materias.  
**Fecha de cierre:** 18 de septiembre de 2017.
- **Becas de Apoyo Federal:** Departamento de Planeación Educativa.  
**Prospera:**  
**Fecha de cierre:** 22 de noviembre de 2017.

### Media Superior

**Fecha de cierre:** 4 de diciembre de 2017.