



Colegio de Bachilleres del Estado de San Luis Potosí

Estadística Básica 2017 - B

Plantel 26, San Luis IV (Halcones)



Información General

Información General			
Localidad	San Luis Potosí	Región	Centro
Municipio	San Luis Potosí	Tipo de población	Urbana
Fecha de creación	1988	Tipo de Plantel	C
Superficie	10,800 m ²	Coordinación	CENTRO
Domicilio	Carr. San Luis-Guadalajara No. 2000 Col. Lomas del Tecnológico C.P. 78269	Teléfono	(01-444) 8 25 40 61 y 8 25 56 76
Página Web	http://paginasprodigy.com/cobach26	Correo Electrónico	plantel26@cbslp.edu.mx

PERSONAL											
DIRECTIVOS			DOCENTES			ADMINISTRATIVOS			TOTAL TRABAJADORES		
HOM	MUJ	TOTAL	HOM	MUJ	TOTAL	HOM	MUJ	TOTAL	HOM	MUJ	TOTAL
1	2	3	24	22	46	19	21	40	44	45	89



Infraestructura y equipamiento

NÚMERO DE COMPUTADORAS EN OPERACIÓN									Velocidad de Acceso a Internet
Total de computadoras	PARA USO DOCENTE		PARA USO ADMINISTRATIVO		PARA USO DE ALUMNOS		PARA USO COMPARTIDO		
	Con Acceso a Internet	Sin Acceso a Internet	Con Acceso a Internet	Sin Acceso a Internet	Con Acceso a Internet	Sin Acceso a Internet	Con Acceso a Internet	Sin Acceso a Internet	
228	26		22		180				10 MB

Biblioteca
2923
Volúmenes

AULAS					LABORATORIOS					TALLERES			
IEIFE	MPIO.	PAD. FAM.	OTROS	TOTAL	MULTID.	IDIOMAS	INFORMÁTICA	OTROS	TOTAL	DISEÑO	ADMÓN.	OTROS	TOTAL
18	NA	NA	NA	18	1	1	1	2	5	1	NA	1	2

ANEXOS								
BIBLIOTECA	TUTORÍAS	O. EDUC.	PARAESC.	SALA AUDIOV.	BODEGA	AUDITORIO	OTROS	TOTAL
1	NA	2	4	1	NA	NA	3	11

Población turno matutino

Semestre 2017 - B				
Semestre	Alumnos			Grupos
	Mujeres	Hombres	Total	
I	208	221	429	7
III	174	173	347	7
V	210	168	378	7
Total	592	562	1154	21

Núcleo de Formación para el Trabajo (III Semestre)				
Semestre 2017 - B				
	Alumnos			Grupos
	Muj	Hom	Total	
Capacitación				
Contabilidad	25	28	53	1
Informática	13	36	49	1
Diseño	25	28	53	1
Lab. Químico	29	17	46	1
Turismo	25	25	50	1
Administración	25	26	51	1
Nutrición	32	13	45	1
Total	174	173	347	7

Núcleo de Formación para el Trabajo (V Semestre)				
Semestre 2017 - B				
	Alumnos			Grupos
	Muj	Hom	Total	
Capacitación				
Contabilidad	17	28	45	1
Informática	20	39	59	1
Diseño	20	21	41	1
Lab. Químico	46	14	60	1
Turismo	42	20	62	1
Administración	32	26	58	1
Nutrición	33	20	53	1
Total	210	168	378	7

Egresados por capacitación turno matutino, Generación 2014 - 2017

EGRESADOS			
CAPACITACIÓN	MUJ	HOM	TOTAL
Contabilidad	27	24	51
Informática	10	44	54
Diseño	30	27	57
Laboratorista Químico	43	15	58
Turismo	27	17	44
Administración	36	20	56
Nutrición	36	16	52
Total	209	163	372

Población turno vespertino

Semestre 2017 - B				
Semestre	Alumnos			Grupos
	Mujeres	Hombres	Total	
I	246	179	425	7
III	156	151	307	7
V	151	161	312	7
Total	553	491	1044	21

Núcleo de Formación para el Trabajo (III Semestre)				
Semestre 2016 - B				
	Alumnos			Grupos
	Muj	Hom	Total	
Capacitación				
Contabilidad	21	25	46	1
Informática	10	28	38	1
Diseño	22	25	47	1
Lab. Químico	31	17	48	1
Turismo	21	24	45	1
Administración	25	18	43	1
Nutrición	26	14	40	1
Total	156	151	307	7

Núcleo de Formación para el Trabajo (V Semestre)				
Semestre 2016 - B				
	Alumnos			Grupos
	Muj	Hom	Total	
Capacitación				
Contabilidad	16	24	40	1
Informática	23	28	51	1
Diseño	20	28	48	1
Lab. Químico	33	20	53	1
Turismo	38	43	81	2
Administración	21	18	39	1
Nutrición				
Total	151	161	312	7

Egresados por capacitación turno matutino,

Generación 2014 - 2017

EGRESADOS			
CAPACITACIÓN	MUJ	HOM	TOTAL
Contabilidad	32	23	55
Informática	8	38	46
Diseño	21	18	39
Laboratorista Químico	35	21	56
Turismo	45	23	68
Administración	21	24	45
Nutrición			
Total	162	147	309

Becas

Turno matutino

Tipo de Becas	Semestre 2017 - B			
	I Semestre	III Semestre	V Semestre	Total
Promedio		11	47	58
Trabajadores	10	10	10	30
Especiales	0	0	0	0
Total	10	21	57	88

Turno vespertino

Tipo de Becas	Semestre 2017 - B			
	I Semestre	III Semestre	V Semestre	Total
Promedio		8	35	43
Trabajadores	1	2	2	5
Especiales	0	1	2	3
Total	1	11	39	51



Becas federal

turno: matutino y vespertino

SUBSECRETARIA DE EDUCACIÓN MEDIA SUPERIOR (SEMS) PROSPERA (PROGRAMA DE INCLUSIÓN SOCIAL)			
TIPO DE BECA	HOM	MUJ	TOTAL
Becas Oportunidades (Prospera)	SIN DATO	SIN DATO	123
Excelencia		1	1
Ingreso			
Ingreso Hijos Militares		3	3
Permanencia	1		1
Militares Permanencia			
Reinserción			
Hijos de Policías Federales		1	1
Abandono			
Talento	3	3	6
TOTAL	4	8	135

Indicadores

Aprobación: Es el porcentaje de alumnos que aprobaron la fase ordinaria de evaluación.

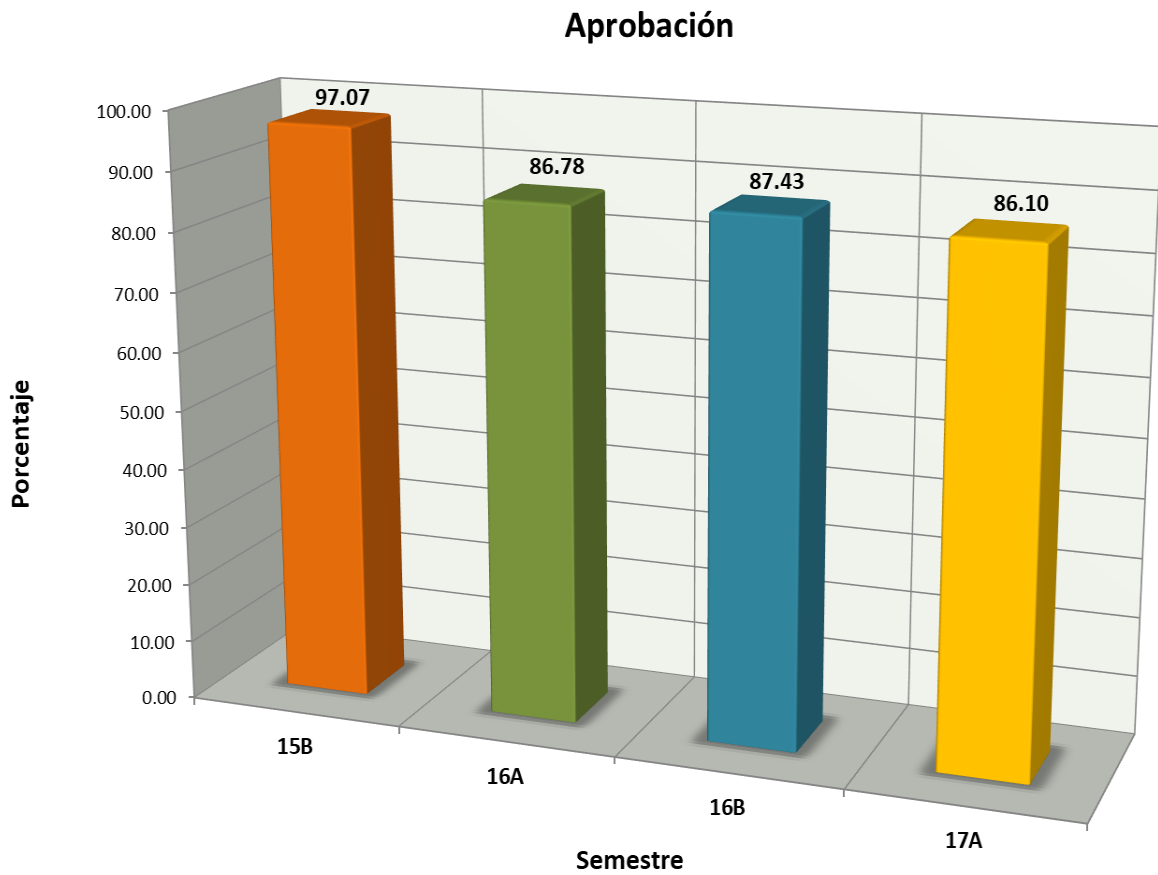

Indicadores

Abandono Escolar: es el total de alumnos que abandonan las actividades escolares antes de concluir algún grado o nivel educativo, expresado como porcentaje del total de alumnos inscritos en el ciclo escolar.

Abandono escolar

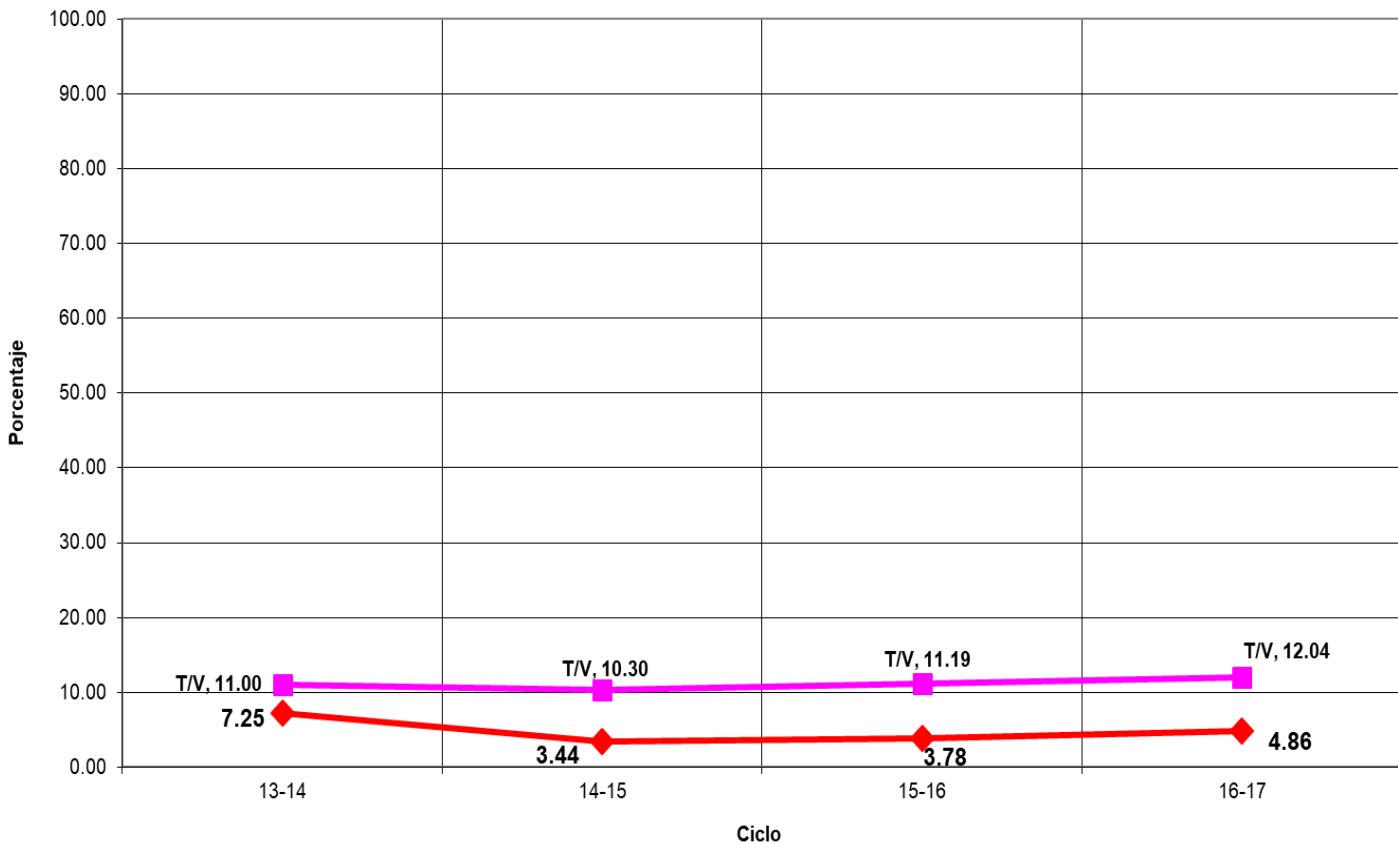

Indicadores

Eficiencia Terminal: permite conocer el porcentaje de alumnos que terminan un Nivel Educativo de manera regular (dentro del tiempo establecido).

Eficiencia Terminal

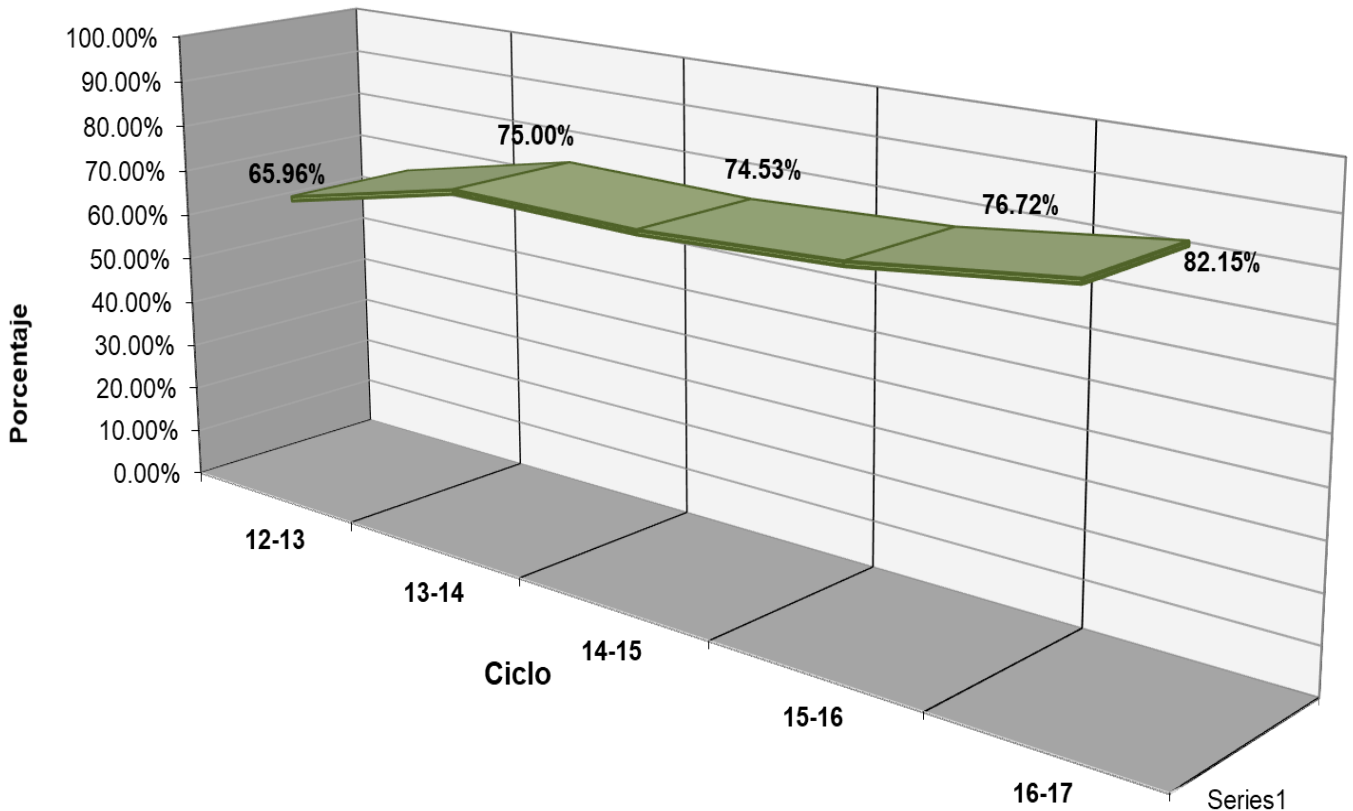

Indicadores

Objetivo: “Evaluar los contenidos medulares de las competencias disciplinares (conocimientos y habilidades) que los egresados de la Educación Media Superior (EMS) deben dominar”.

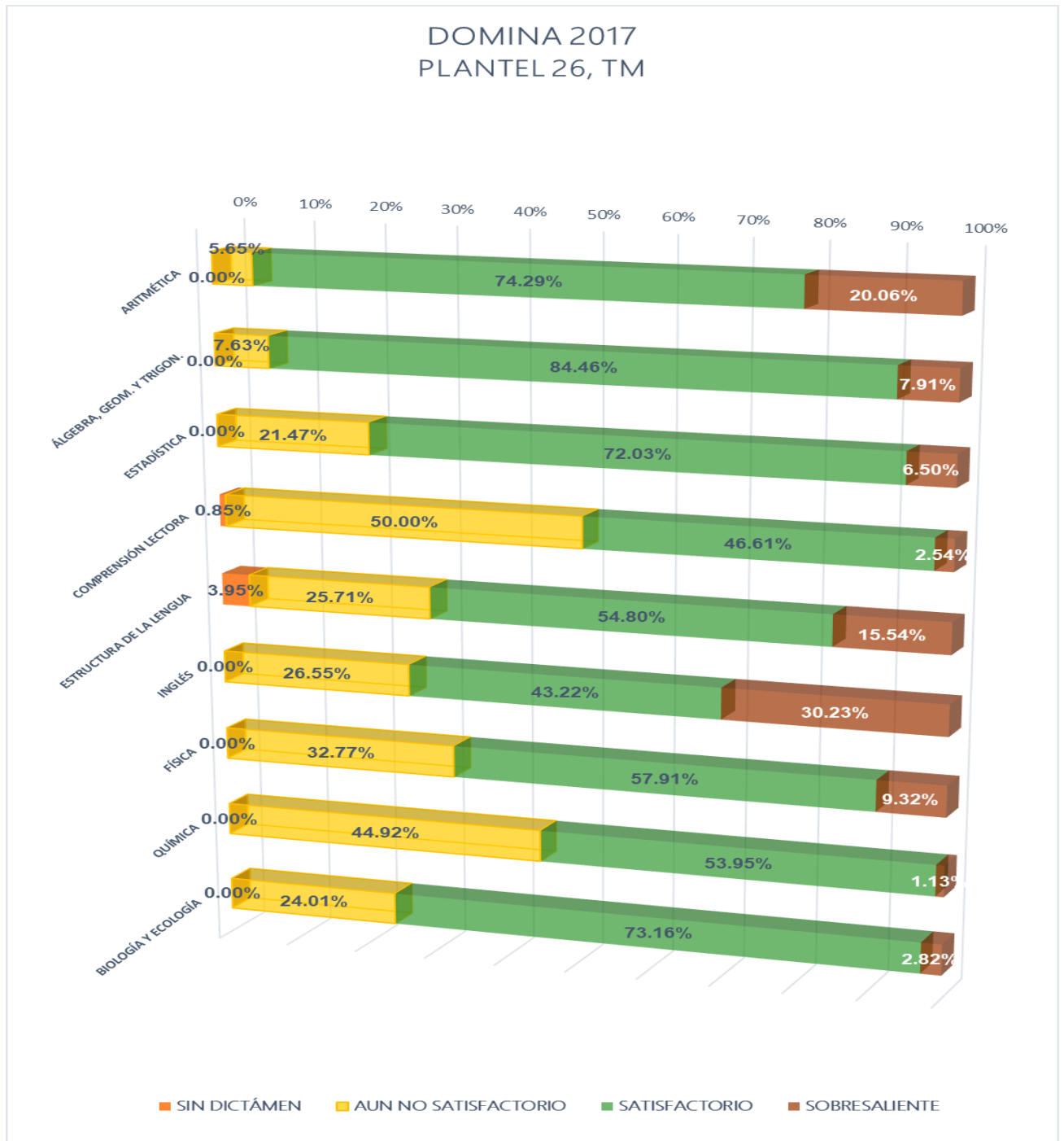

Indicadores

Objetivo: “Evaluar los contenidos medulares de las competencias disciplinares (conocimientos y habilidades) que los egresados de la Educación Media Superior (EMS) deben dominar”.

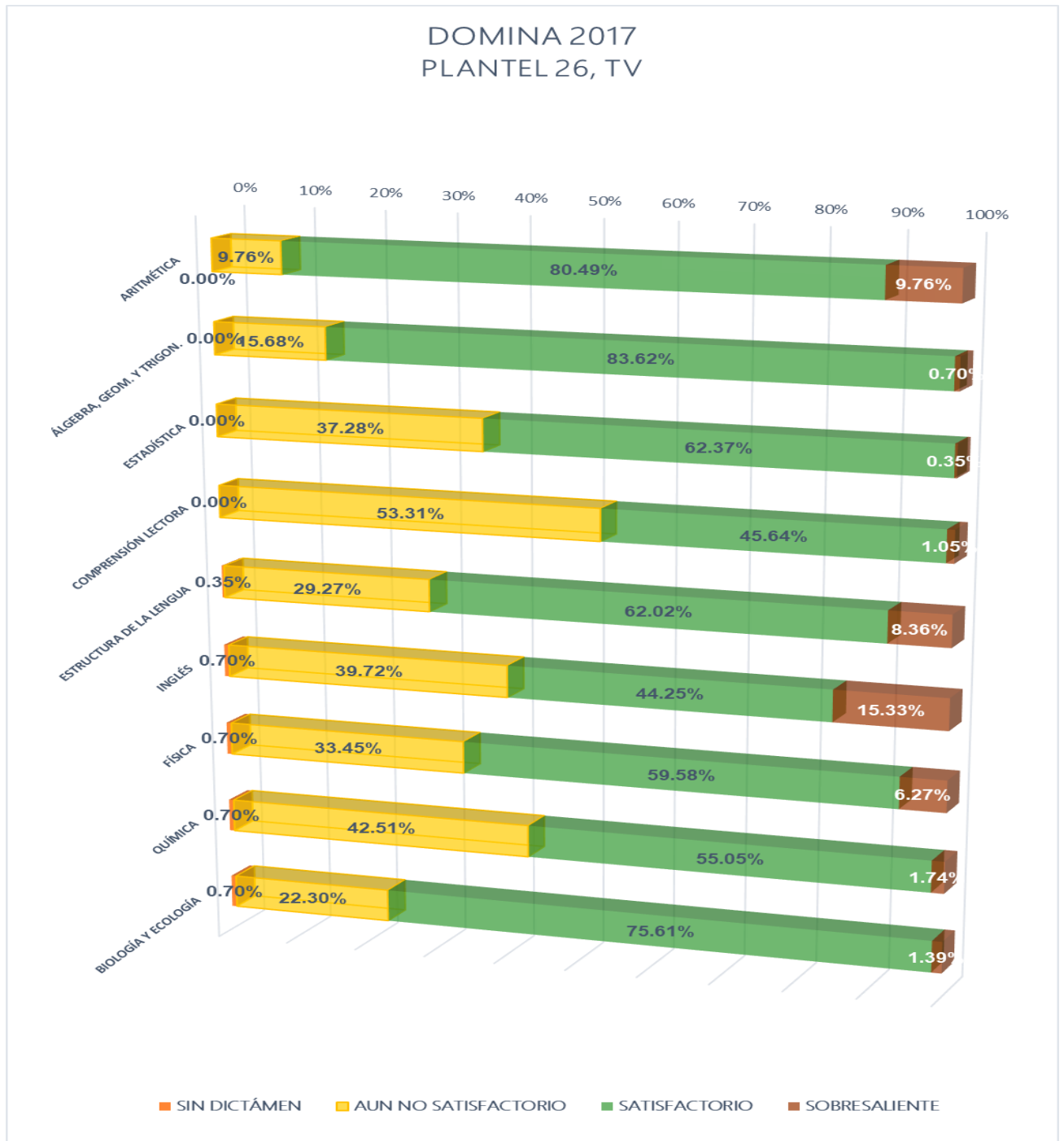



Fuentes de Información

- **Equipo de cómputo:** Departamento de Informática.
Fecha de cierre: 7 de noviembre de 2017.
- **Infraestructura:** Dirección de Planeación y Evaluación.
Fecha de cierre: 7 de noviembre de 2017.
- **Biblioteca:** Departamento de Servicios Educativos.
Fecha de cierre: 7 de noviembre de 2017.
- **Personal:** Departamento de Recursos Humanos.
Fecha de cierre: 20 de septiembre de 2017.
- **Población estudiantil:** Departamento de Control Escolar.
Fecha de cierre: 7 de noviembre de 2017.
- **Becas:** Departamento de Control Escolar.
Fecha de cierre: 7 de noviembre de 2017.
- **Informe de Jornadas Académicas por Competencias (JAC):**
Departamento de Jefatura de Materias.
Fecha de cierre: 13 de septiembre de 2017.
- **Olimpiadas de Conocimiento:** Departamento de Jefatura de Materias.
Fecha de cierre: 18 de septiembre de 2017.
- **Becas de Apoyo Federal:** Departamento de Planeación Educativa.
Prospera:
Fecha de cierre: 22 de noviembre de 2017.

Media Superior

Fecha de cierre: 4 de diciembre de 2017.