

## Información General

Información General			
Localidad	Illescas	Región	Altiplano
Municipio	Santo Domingo	Tipo de población	Rural
Fecha de creación	1990	Tipo de Plantel	A
Superficie	40,000 m <sup>2</sup>	Coordinación	CENTRO ALTIPLANO 1
Domicilio	Carr. Illescas-Salinas Km. 5	Teléfono	(01-458) 68 6 60 07
Página Web		Correo Electrónico	plantel30@cbslp.edu.mx

PERSONAL											
DIRECTIVOS			DOCENTES			ADMINISTRATIVOS			TOTAL TRABAJADORES		
HOM	MUJ	TOTAL	HOM	MUJ	TOTAL	HOM	MUJ	TOTAL	HOM	MUJ	TOTAL
1	0	1	4	3	7	8	2	10	13	5	18



## Infraestructura y equipamiento

NÚMERO DE COMPUTADORAS EN OPERACIÓN									Velocidad de Acceso a Internet
Total de computadoras	PARA USO DOCENTE		PARA USO ADMINISTRATIVO		PARA USO DE ALUMNOS		PARA USO COMPARTIDO		
	Con Acceso a Internet	Sin Acceso a Internet	Con Acceso a Internet	Sin Acceso a Internet	Con Acceso a Internet	Sin Acceso a Internet	Con Acceso a Internet	Sin Acceso a Internet	
<b>42</b>	<b>0</b>	<b>1</b>	<b>5</b>	<b>2</b>	<b>0</b>	<b>34</b>	<b>0</b>	<b>0</b>	<b>.68 Mb/s</b>

<b>Biblioteca</b>
<b>1700</b>
<b>Volúmenes</b>

AULAS					LABORATORIOS					TALLERES			
IEIFE	MPIO.	PAD. FAM.	OTROS	TOTAL	MULTID.	IDIOMAS	INFORMÁTICA	OTROS	TOTAL	DISEÑO	ADMÓN.	OTROS	TOTAL
<b>4</b>	<b>NA</b>	<b>NA</b>	<b>NA</b>	<b>4</b>	<b>1</b>	<b>1</b>	<b>1</b>	<b>NA</b>	<b>3</b>	<b>NA</b>	<b>NA</b>	<b>NA</b>	<b>0</b>

ANEXOS								
BIBLIOTECA	TUTORÍAS	O. EDUC.	PARAESC.	SALA AUDIOV.	BODEGA	AUDITORIO	OTROS	TOTAL
<b>1</b>	<b>NA</b>	<b>NA</b>	<b>NA</b>	<b>NA</b>	<b>NA</b>	<b>NA</b>	<b>NA</b>	<b>1</b>



## Población turno matutino

Semestre 2017 - B				
Semestre	Alumnos			Grupos
	Mujeres	Hombres	Total	
I	62	65	127	2
III	26	35	61	2
V	31	31	62	2
<b>Total</b>	<b>119</b>	<b>131</b>	<b>250</b>	<b>6</b>

Núcleo de Formación para el Trabajo (III Semestre)				
Semestre 2017 - B				
	Alumnos			Grupos
	Muj	Hom	Total	
Capacitación				
Contabilidad				
Informática	26	35	61	2
Diseño				
Lab. Químico				
Turismo				
Administración				
Nutrición				
<b>Total</b>	<b>26</b>	<b>35</b>	<b>61</b>	<b>2</b>

Núcleo de Formación para el Trabajo (V Semestre)				
Semestre 2017 - B				
	Alumnos			Grupos
	Muj	Hom	Total	
Capacitación				
Contabilidad				
Informática	31	31	62	2
Diseño				
Lab. Químico				
Turismo				
Administración				
Nutrición				
<b>Total</b>	<b>31</b>	<b>31</b>	<b>62</b>	<b>2</b>

### Egresados por capacitación,

### Generación 2014 - 2017

EGRESADOS			
CAPACITACIÓN	MUJ	HOM	TOTAL
Contabilidad			
Informática	44	25	69
Diseño			
Laboratorista Químico			
Turismo			
Administración			
Nutrición			
<b>Total</b>	<b>44</b>	<b>25</b>	<b>69</b>

## Becas

Tipo de Becas	Semestre 2017 - B			
	I Semestre	III Semestre	V Semestre	Total
Promedio		4	8	12
Trabajadores	1	0	1	2
Especiales	0	1.5	3.5	5
<b>Total</b>	<b>1</b>	<b>5.5</b>	<b>12.5</b>	<b>19</b>

## Apoyo Federal

SUBSECRETARIA DE EDUCACIÓN MEDIA SUPERIOR (SEMS) PROSPERA (PROGRAMA DE INCLUSIÓN SOCIAL)			
TIPO DE BECA	HOM	MUJ	TOTAL
<b>Becas Oportunidades (Prospera)</b>	SIN DATO	SIN DATO	<b>141</b>
Excelencia		1	<b>1</b>
Ingreso	6	2	<b>8</b>
Ingreso Hijos Militares			
Permanencia	1	8	<b>9</b>
Militares Permanencia			
Reinserción			
Hijos de Policías Federales			
Abandono			
Talento			
<b>TOTAL</b>	<b>7</b>	<b>11</b>	<b>159</b>

## Indicadores

**Aprobación:** Es el porcentaje de alumnos que aprobaron la fase ordinaria de evaluación.

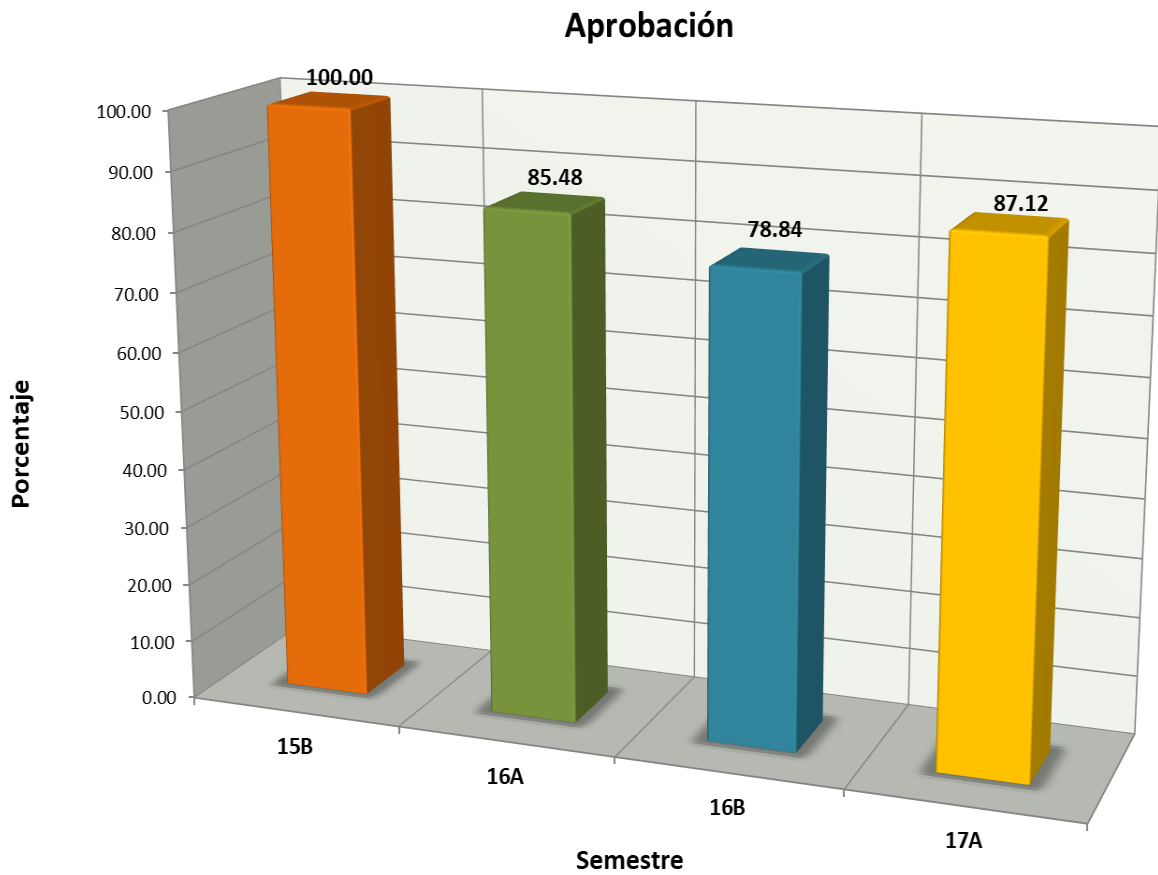

## Indicadores

**Abandono Escolar:** es el total de alumnos que abandonan las actividades escolares antes de concluir algún grado o nivel educativo, expresado como porcentaje del total de alumnos inscritos en el ciclo escolar.

Abandono escolar

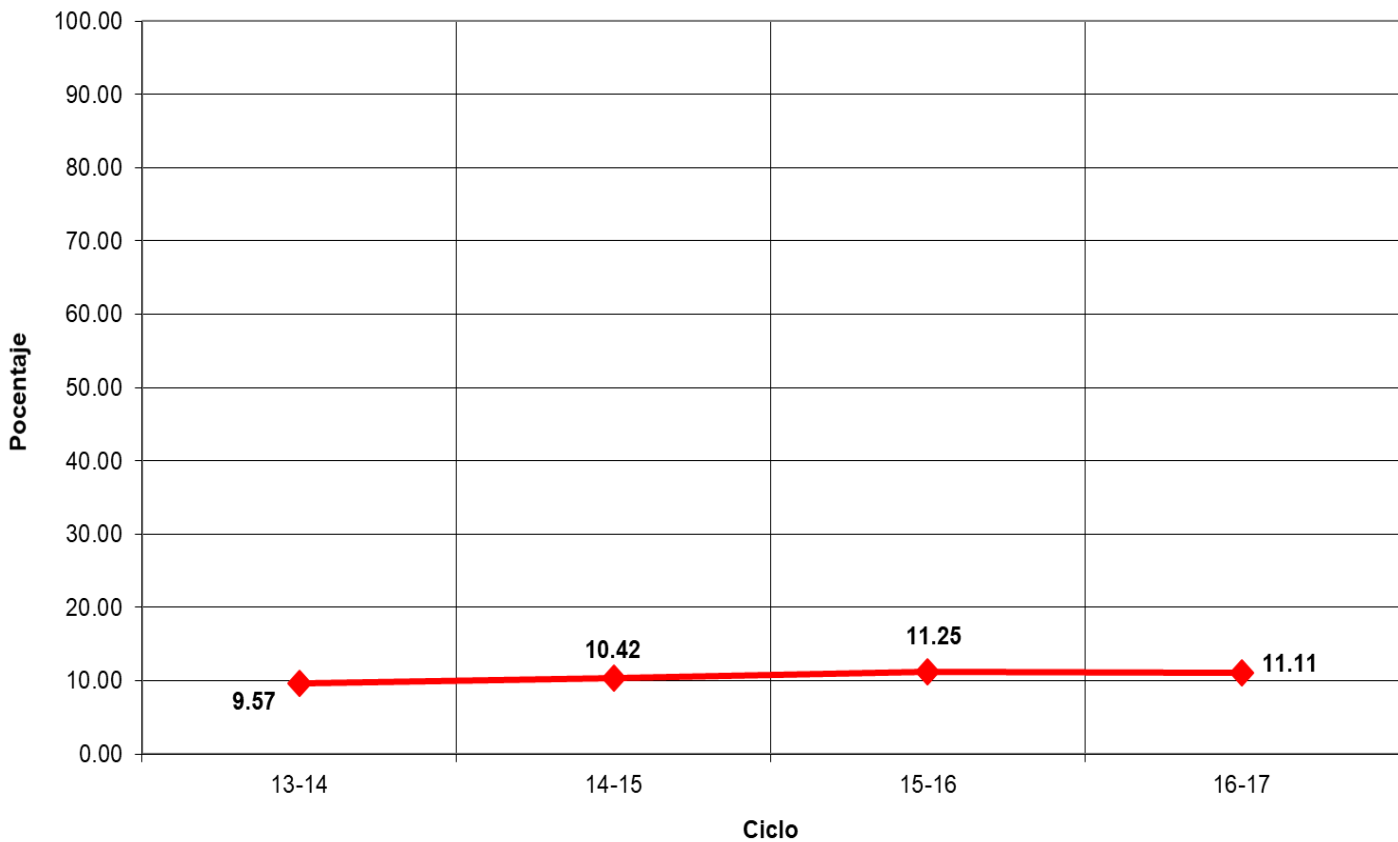

## Indicadores

**Eficiencia Terminal:** permite conocer el porcentaje de alumnos que terminan un Nivel Educativo de manera regular (dentro del tiempo establecido).

Eficiencia Terminal

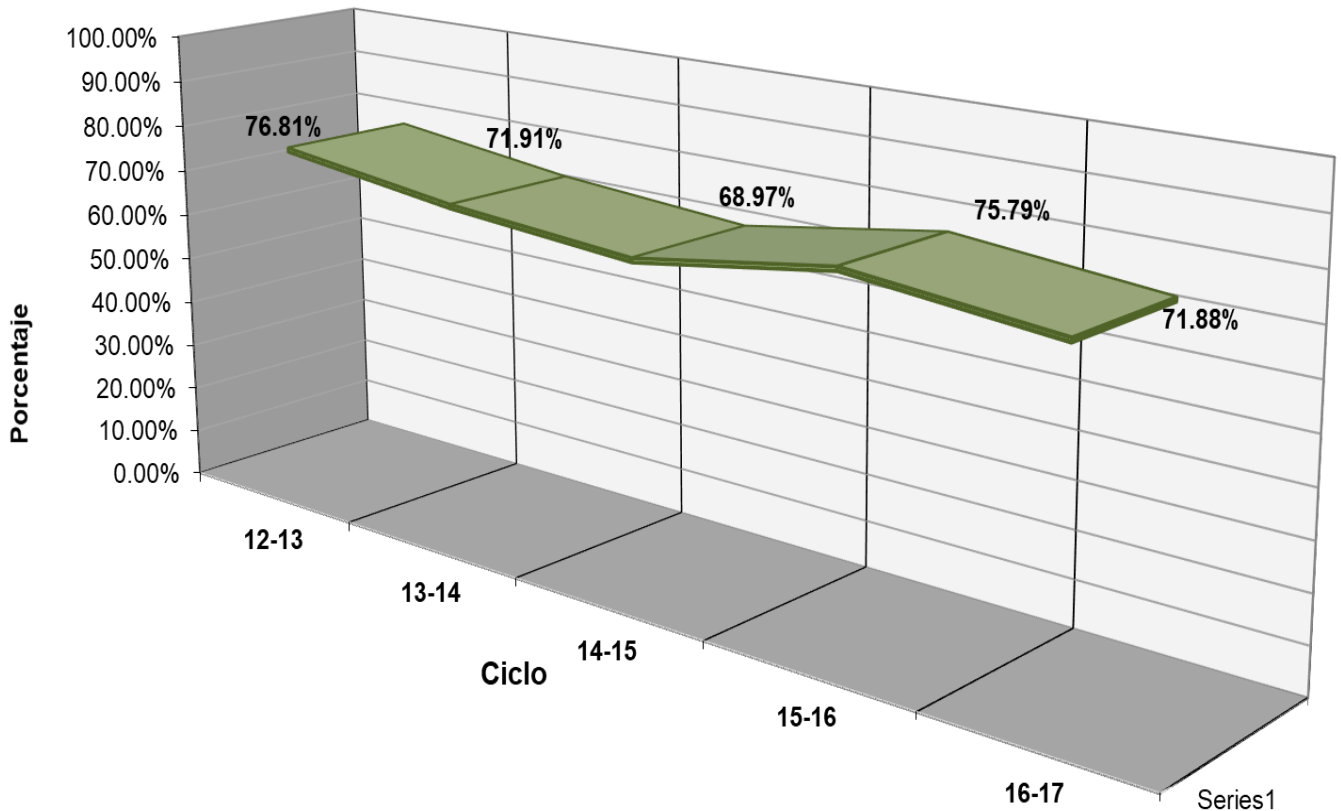

## Indicadores

**Objetivo:** “Evaluar los contenidos medulares de las competencias disciplinares (conocimientos y habilidades) que los egresados de la Educación Media Superior (EMS) deben dominar”.

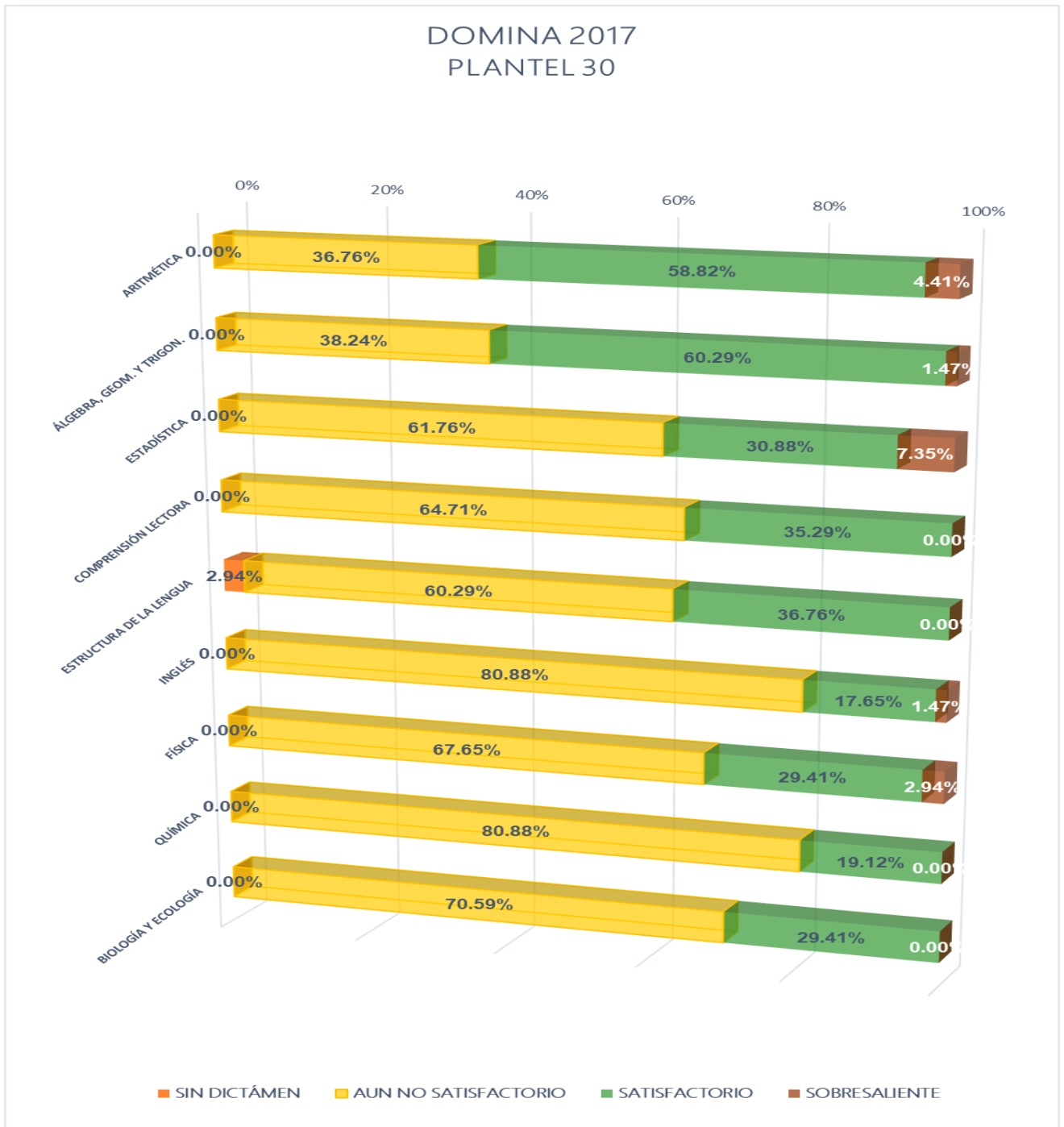





## Fuentes de Información

- **Equipo de cómputo:** Departamento de Informática.  
**Fecha de cierre:** 7 de noviembre de 2017.
- **Infraestructura:** Dirección de Planeación y Evaluación.  
**Fecha de cierre:** 7 de noviembre de 2017.
- **Biblioteca:** Departamento de Servicios Educativos.  
**Fecha de cierre:** 7 de noviembre de 2017.
- **Personal:** Departamento de Recursos Humanos.  
**Fecha de cierre:** 20 de septiembre de 2017.
- **Población estudiantil:** Departamento de Control Escolar.  
**Fecha de cierre:** 7 de noviembre de 2017.
- **Becas:** Departamento de Control Escolar.  
**Fecha de cierre:** 7 de noviembre de 2017.
- **Informe de Jornadas Académicas por Competencias (JAC):**  
Departamento de Jefatura de Materias.  
**Fecha de cierre:** 13 de septiembre de 2017.
- **Olimpiadas de Conocimiento:** Departamento de Jefatura de Materias.  
**Fecha de cierre:** 18 de septiembre de 2017.
- **Becas de Apoyo Federal:** Departamento de Planeación Educativa.  
**Prospera:**  
**Fecha de cierre:** 22 de noviembre de 2017.

### Media Superior

**Fecha de cierre:** 4 de diciembre de 2017.