



# **Colegio de Bachilleres del Estado de San Luis Potosí**

## **Estadística Básica 2018 - B**

### **Concentrado General**





# Información General

## Información General

<b>Localidad</b>	San Luis Potosí	<b>Planteles y Centros</b>	Planteles 40, Centros 29
<b>Municipio</b>	S.L.P.	<b>Mpios. Atendidos</b>	42
<b>Fecha de creación</b>	1984	<b>Teléfono</b>	8 04 18 20 y 8 04 15 20
<b>Domicilio</b>	Calle Brisa No. 119 Col. Garita de Jalisco C.P. 78299		
<b>Página Web</b>	cbslp.edu.mx	<b>Correo Electrónico</b>	dg@cbslp.edu.mx

### PERSONAL PLANTELES Y DIRECCIÓN GENERAL

DIRECTIVOS			DOCENTES			ADMINISTRATIVOS			TOTAL TRABAJADORES		
MUJ	HOM	TOTAL	MUJ	HOM	TOTAL	MUJ	HOM	TOTAL	MUJ	HOM	TOTAL
13	60	73	277	399	676	364	402	766	654	861	1515

### PERSONAL CENTROS EMSaD

DIRECTIVOS			DOCENTES			ADMINISTRATIVOS			TOTAL TRABAJADORES		
MUJ	HOM	TOTAL	MUJ	HOM	TOTAL	MUJ	HOM	TOTAL	MUJ	HOM	TOTAL
15	41	56	65	78	143	30	35	65	110	154	264



# Infraestructura y equipamiento

## Planteles

NÚMERO DE COMPUTADORAS EN OPERACIÓN								
Total de computadoras	PARA USO DOCENTE		PARA USO ADMINISTRATIVO		PARA USO DE ALUMNOS		PARA USO COMPARTIDO	
	Con Acceso a Internet	Sin Acceso a Internet	Con Acceso a Internet	Sin Acceso a Internet	Con Acceso a Internet	Sin Acceso a Internet	Con Acceso a Internet	Sin Acceso a Internet
3201	150	5	500	45	1735	739	25	2

Biblioteca
77,858
Volúmenes

AULAS					LABORATORIOS					TALLERES				
IEIFE	MPIO.	PAD. FAM.	OTROS	TOTAL	MULTID.	IDIOMAS	INFORMÁTICA	OTROS	TOTAL	DISEÑO	CONTABILIDAD	TURISMO	OTROS	TOTAL
399	47	14	11	471	40	38	39	4	121	7	5	3	2	17

ANEXOS								
TIENDA ESC.	BODEGA	VIGILANCIA	INTENDENCIA	A. PARAESC	BIBLIOTECA	PREFECTURA	OTROS	TOTAL
24	55	7	15	26	31	36	81	275

## Centros EMSaD

NÚMERO DE COMPUTADORAS EN OPERACIÓN								
Total de computadoras	PARA USO DOCENTE		PARA USO ADMINISTRATIVO		PARA USO DE ALUMNOS		PARA USO COMPARTIDO	
	Con Acceso a Internet	Sin Acceso a Internet	Con Acceso a Internet	Sin Acceso a Internet	Con Acceso a Internet	Sin Acceso a Internet	Con Acceso a Internet	Sin Acceso a Internet
602	12	7	50	24	195	292	5	17

Biblioteca
22,599
Volúmenes

AULAS					LABORATORIOS					TALLERES				
IEIFE	MPIO.	PAD. FAM.	OTROS	TOTAL	MULTID.	IDIOMAS	INFORMÁTICA	OTROS	TOTAL	DISEÑO	CONTABILIDAD	TURISMO	OTROS	TOTAL
18	69	31	5	123	0	0	16	0	16	0	0	0	0	0

ANEXOS								
TIENDA ESC.	BODEGA	VIGILANCIA	INTENDENCIA	A. PARAESC	BIBLIOTECA	PREFECTURA	OTROS	TOTAL
2	8	1	1	1	7	3	18	41

# Población

## Planteles

Semestre 2018 - B				
Semestre	Alumnos			Grupos
	Mujeres	Hombres	Total	
I	5216	4827	10,043	205
III	5442	4683	10,125	203
V	4462	3779	8,241	203
<b>Total</b>	<b>15,120</b>	<b>13,289</b>	<b>28,409</b>	<b>611</b>

Núcleo de Formación para el Trabajo (III Semestre)				
Semestre 2018 - B				
	Alumnos			Grupos
	Muj	Hom	Total	
Capacitación				
Tecnologías de la Información y la Com.	1362	1840	3202	65
Contabilidad	648	615	1263	26
Turismo	680	523	1203	24
Lab. Químico	1229	697	1926	39
Diseño Gráfico	447	383	830	16
Administración	963	580	1543	30
Nutrición	113	45	158	3
<b>Total</b>	<b>5442</b>	<b>4683</b>	<b>10,125</b>	<b>203</b>

Núcleo de Formación para el Trabajo (V Semestre)				
Semestre 2018 - B				
	Alumnos			Grupos
	Muj	Hom	Total	
Capacitación				
Informática	1065	1422	2478	64
Contabilidad	585	478	1063	28
Turismo	587	362	949	24
Lab. Químico	1005	634	1639	39
Diseño	378	340	718	16
Administración	756	505	1261	29
Nutrición	86	38	124	3
<b>Total</b>	<b>4462</b>	<b>3779</b>	<b>8241</b>	<b>203</b>

### Egresados por capacitación,

### Generación 2015 - 2018

EGRESADOS			
CAPACITACIÓN	MUJ	HOM	TOTAL
Contabilidad	564	491	1,055
Informática	1,128	1,326	2,490
Diseño	345	307	652
Laboratorista Químico	1,033	642	1,675
Turismo	588	380	968
Administración	757	489	1,246
Nutrición	65	26	91
<b>Total</b>	<b>4,480</b>	<b>3,697</b>	<b>8,177</b>

# Población

## EMSaD

Semestre 2018 - B				
Semestre	Alumnos			Grupos
	Mujeres	Hombres	Total	
I	803	792	1,595	29
III	842	779	1,621	29
V	648	589	1,237	29
<b>Total</b>	<b>2,293</b>	<b>2,160</b>	<b>4,453</b>	<b>87</b>

Núcleo de Formación para el Trabajo (III Semestre)				
Semestre 2018 - B				
	Alumnos			Grupos
	Muj	Hom	Total	
Capacitación				
Tecnologías de la Información y la Com.	842	779	1,621	29
Contabilidad				
Turismo				
Lab. Químico				
Diseño Gráfico				
Administración				
Nutrición				
<b>Total</b>	<b>842</b>	<b>779</b>	<b>1,621</b>	<b>29</b>

Núcleo de Formación para el Trabajo (V Semestre)				
Semestre 2018 - B				
	Alumnos			Grupos
	Muj	Hom	Total	
Capacitación				
Informática	648	589	1,237	29
Contabilidad				
Turismo				
Lab. Químico				
Diseño				
Administración				
Nutrición				
<b>Total</b>	<b>648</b>	<b>589</b>	<b>1,237</b>	<b>29</b>

### Egresados por capacitación,

### Generación 2015 - 2018

EGRESADOS			
CAPACITACIÓN	MUJ	HOM	TOTAL
Contabilidad			
Informática	649	621	1,270
Diseño			
Laboratorista Químico			
Turismo			
Administración			
Nutrición			
<b>Total</b>	<b>649</b>	<b>621</b>	<b>1,270</b>

# Becas

## Planteles

Tipo de Becas	Semestre 2018 - B			
	I Semestre	III Semestre	V Semestre	Total
Promedio	0	894	816	1,710
Trabajadores	111	138	98	347
Especiales	28	46	41	115
<b>Total</b>	<b>139</b>	<b>1,078</b>	<b>955</b>	<b>2,172</b>

## Apoyo Federal

SUBSECRETARIA DE EDUCACIÓN MEDIA SUPERIOR (SEMS) PROSPERA (PROGRAMA DE INCLUSIÓN SOCIAL)			
TIPO DE BECA	HOM	MUJ	TOTAL
<b>Becas Oportunidades (Prospera)</b>	SIN DATO	SIN DATO	<b>10,765</b>
Excelencia	29	59	<b>88</b>
Ingreso	182	240	<b>422</b>
Militares Ingreso			
Permanencia	342	618	<b>960</b>
Militares Permanencia			
Reinserción			
Hijos de Policías Federales	6	5	<b>11</b>
Discapacidad	1		<b>1</b>
Transporte	445	612	<b>1057</b>
Extemporáneas	181	234	<b>415</b>
Abandono	344	419	<b>763</b>
<b>TOTAL</b>	<b>1530</b>	<b>2187</b>	<b>14,482</b>

## Becas

### EMSaD

Tipo de Becas	Semestre 2018 - B			
	I Semestre	III Semestre	V Semestre	Total
Promedio	0	120	153	273
Trabajadores	5	2	1	8
Especiales	20.5	62	36.5	119
<b>Total</b>	<b>25.5</b>	<b>184</b>	<b>190.5</b>	<b>400</b>

## Apoyo Federal

SUBSECRETARIA DE EDUCACIÓN MEDIA SUPERIOR (SEMS) PROSPERA (PROGRAMA DE INCLUSIÓN SOCIAL)			
TIPO DE BECA	HOM	MUJ	TOTAL
Becas Oportunidades (Prospera)	SIN DATO	SIN DATO	3,755
Excelencia	1	1	2
Ingreso	24	24	48
Militares Ingreso			
Permanencia	48	56	104
Militares Permanencia			
Reinserción			
Hijos de Policías Federales			
Discapacidad			
Transporte	218	291	509
Extemporáneas	10	22	32
Abandono	16	9	25
<b>TOTAL</b>	<b>317</b>	<b>403</b>	<b>4,475</b>

## Indicadores

### Planteles

**Aprobación:** Es el porcentaje de alumnos que aprobaron la fase ordinaria de evaluación.

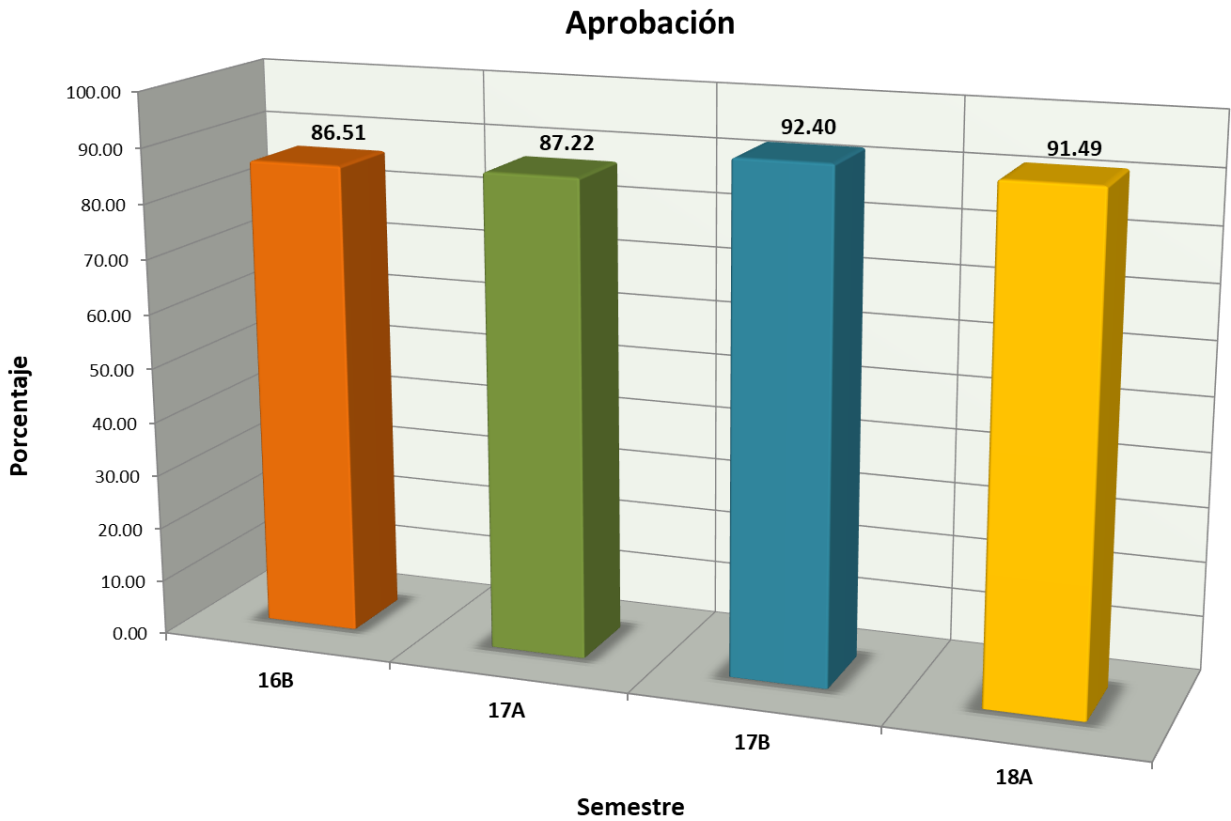





# Indicadores

## Planteles

**Abandono Escolar:** es el total de alumnos que abandonan las actividades escolares antes de concluir algún grado o nivel educativo, expresado como porcentaje del total de alumnos inscritos en el ciclo escolar.

**Abandono Escolar**  
Colegio de Bachilleres de San Luis Potosí

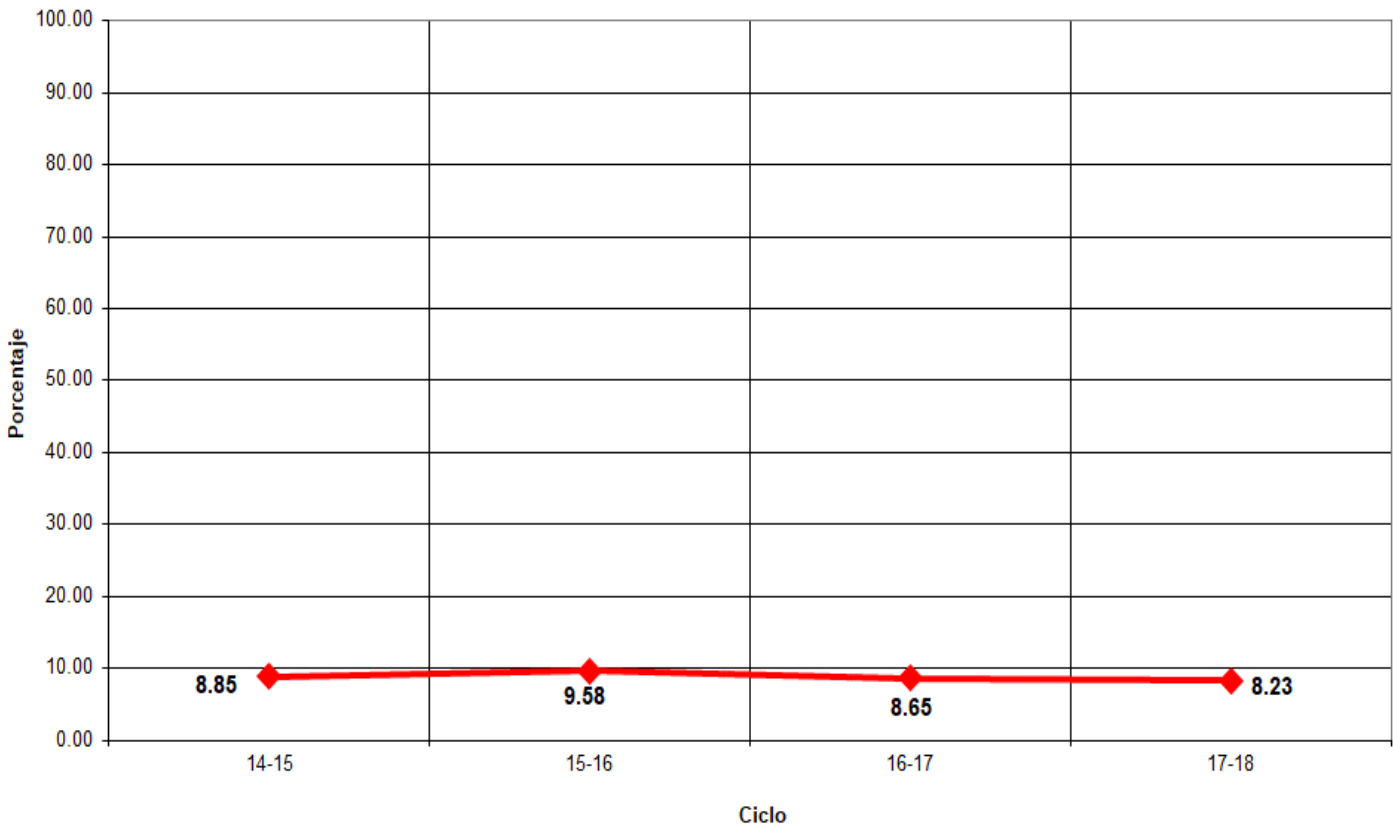



# Indicadores

## Planteles

**Eficiencia Terminal:** permite conocer el porcentaje de alumnos que terminan un Nivel Educativo de manera regular (dentro del tiempo establecido).

**Eficiencia Terminal**  
**Colegio de Bachilleres de San Luis Potosí**

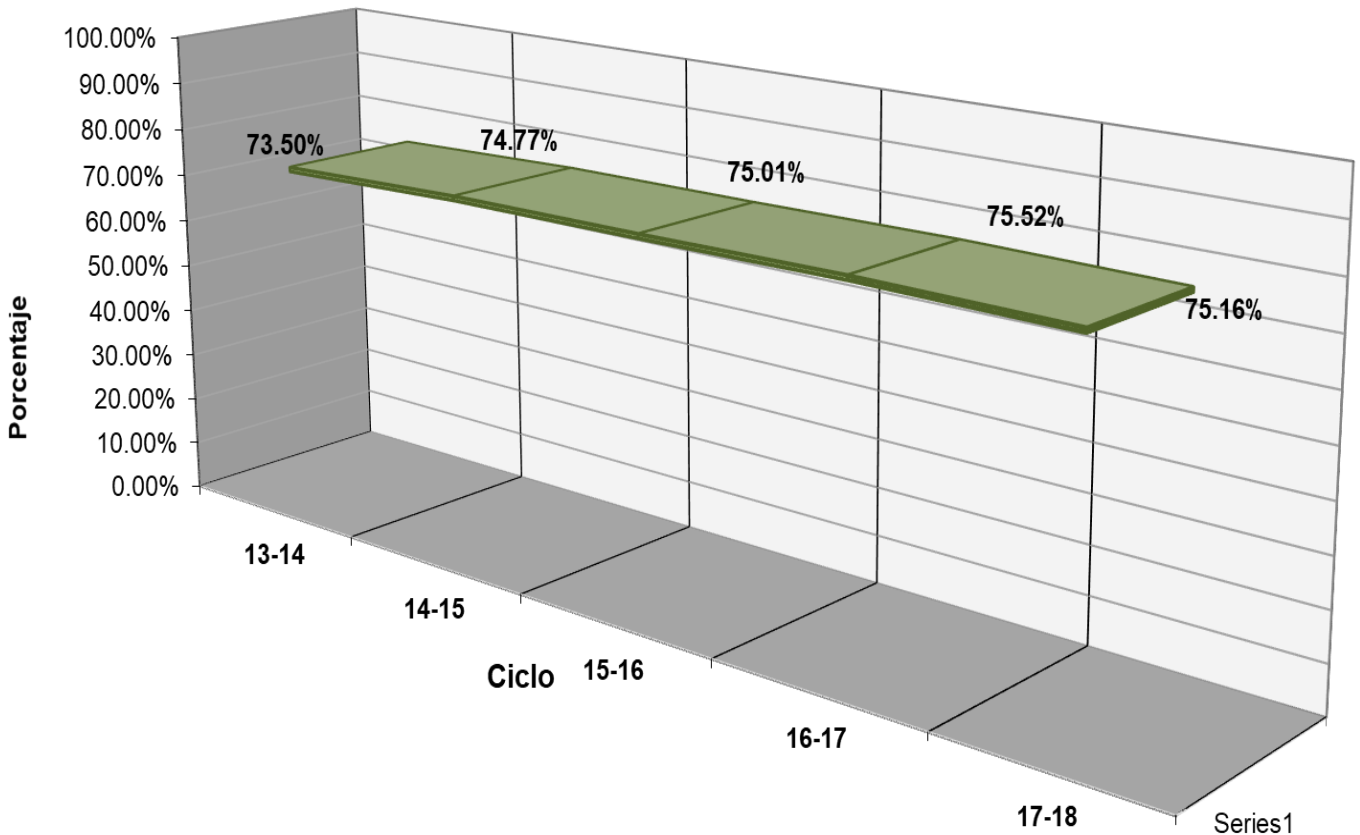

## Indicadores

### EMSaD

**Aprobación:** Es el porcentaje de alumnos que aprobaron la fase ordinaria de evaluación.

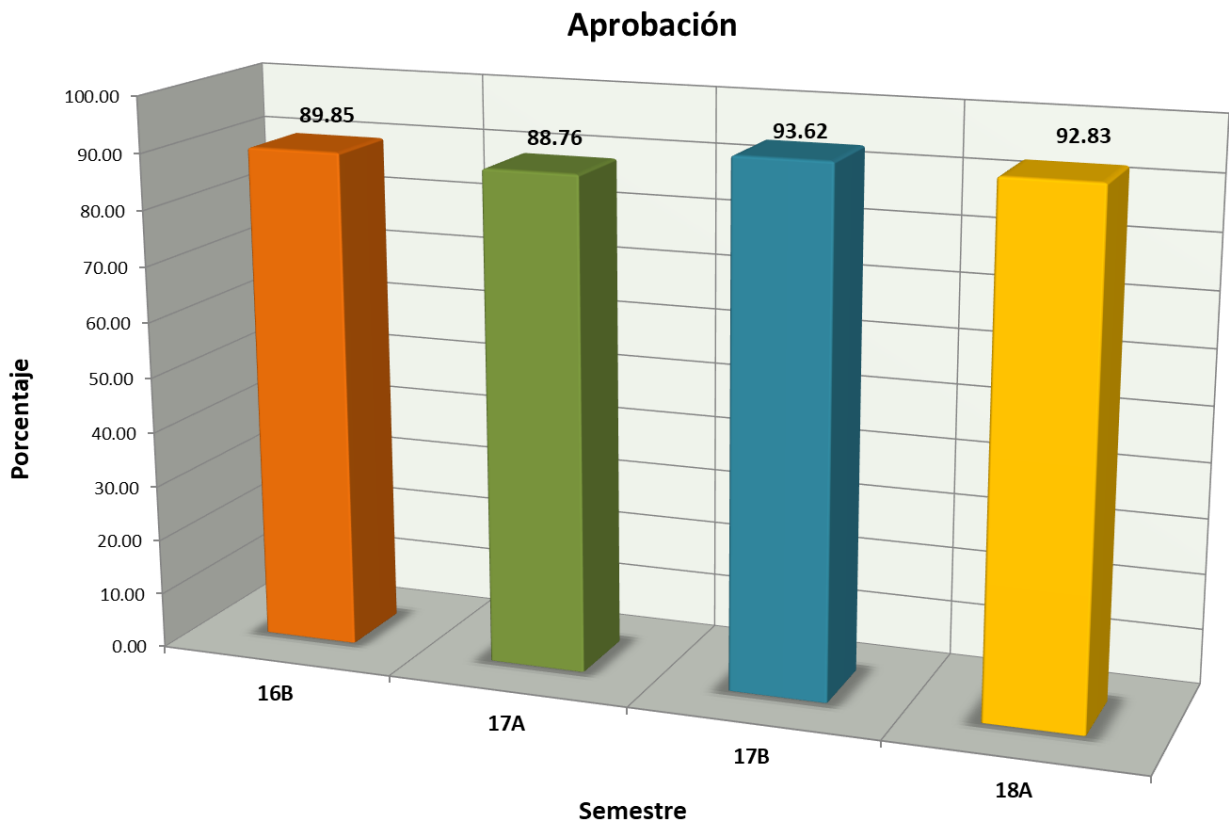

# Indicadores

## EMSaD

**Abandono Escolar:** es el total de alumnos que abandonan las actividades escolares antes de concluir algún grado o nivel educativo, expresado como porcentaje del total de alumnos inscritos en el ciclo escolar.

**Abandono Escolar**  
Educación Media Superior a Distancia

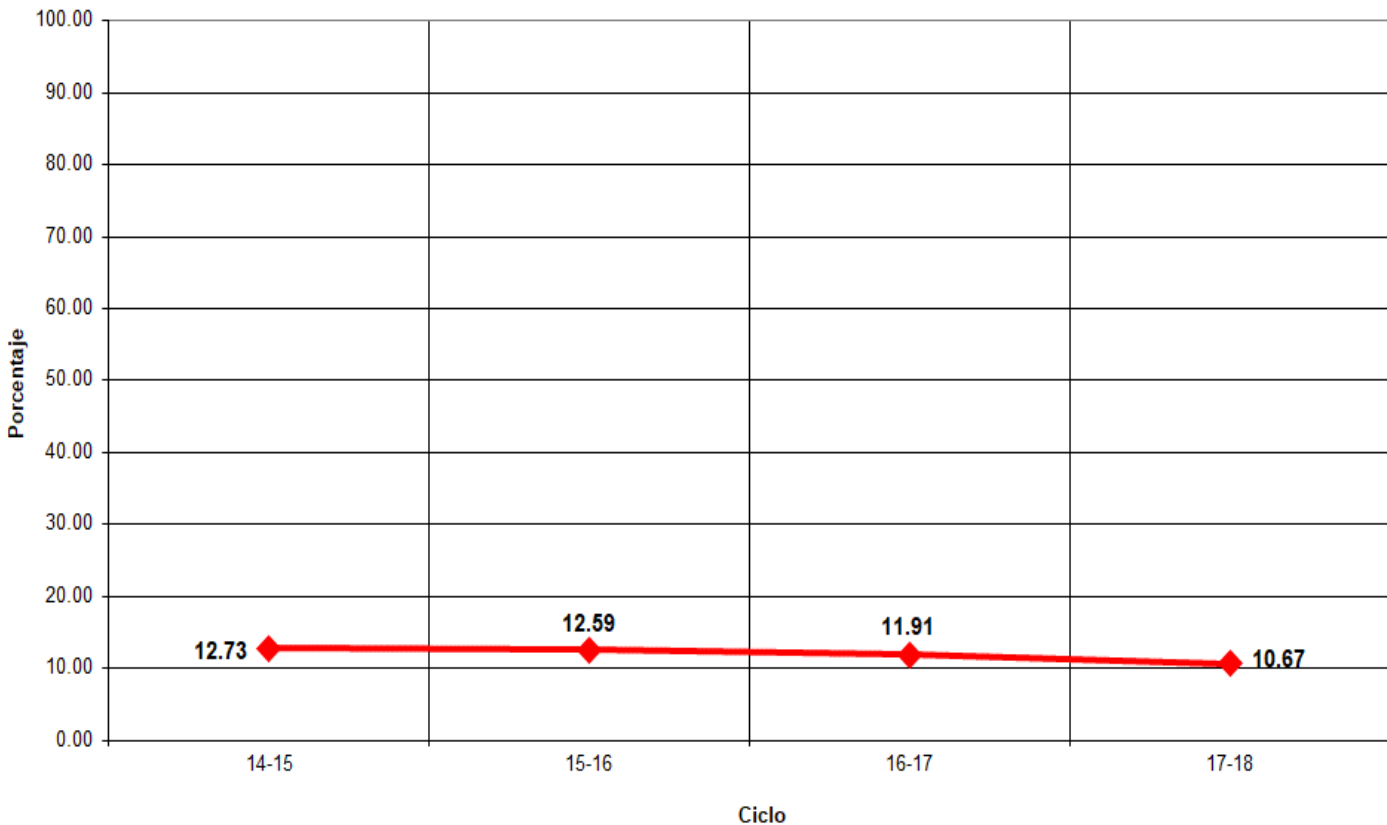

# Indicadores

## EMSaD

**Eficiencia Terminal:** permite conocer el porcentaje de alumnos que terminan un Nivel Educativo de manera regular (dentro del tiempo establecido).

### Eficiencia Terminal Educación Media Superior a Distancia

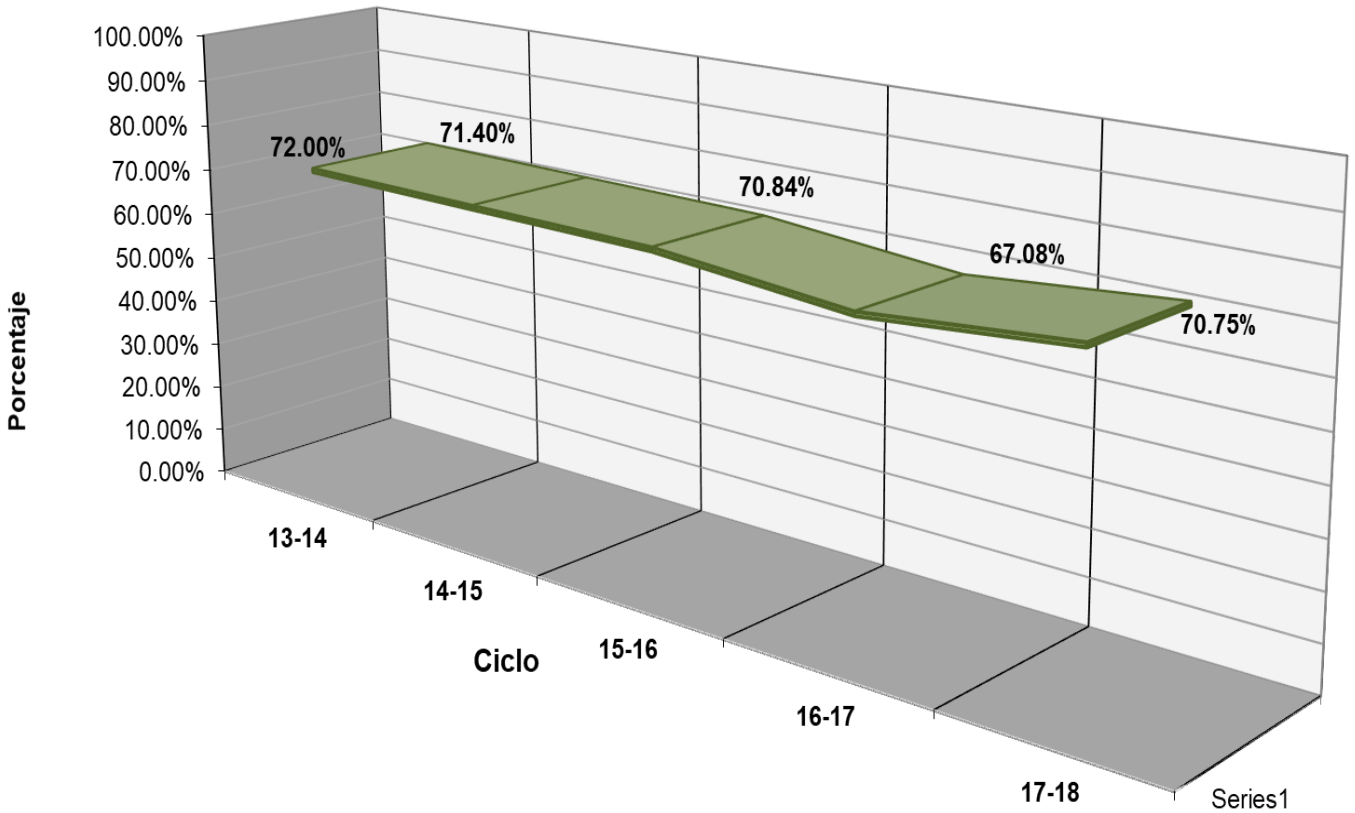



LUGAR	PLANTEL	EVENTO	TRABAJADOR	ALUMNO
1º	Plantel 01, Soledad de G.S.	XXXIV Muestra Cultural - Música - Fotografía manipulada		Brisa Alejandra Medina Sifuentes
2º	Plantel 01, Soledad de G.S.	XXXIV Muestra Cultural - Baile Mestizo		---
2º	Plantel 01, Soledad de G.S.	XXXIV Muestra Cultural - Danza Indígena		---
2º	Plantel 01, Soledad de G.S.	XXXIV Muestra Cultural - Declamación		Ma. de Jesús Rodríguez Flores
2º	Plantel 01, Soledad de G.S.	XXXIV Muestra Cultural - Video documental		---
2º	Plantel 01, Soledad de G.S.	XXXIV Muestra Cultural - Video digital		---
2º	Plantel 01, Soledad de G.S.	XXXIV Muestra Cultural - Música - Ensayo		Rodrigo Valero Luna
2º	Plantel 01, Soledad de G.S.	XXXIV Muestra Cultural - Música - Fotografía manipulada	Juan Carlos Zapata Martínez	
3º	Plantel 01, Soledad de G.S.	XXXIV Muestra Cultural - Música - Solista		Ailyn Alejandra Ledezma Álvarez
3º	Plantel 01, Soledad de G.S.	XXXIV Muestra Cultural - Música - Cuento	Erick Robledo Fajardo	
M. H.	Plantel 01, Soledad de G.S.	XXXIV Muestra Cultural - Video digital		---
M. H.	Plantel 01, Soledad de G.S.	XXXIV Muestra Cultural - Música - Fotografía manipulada		Judith Guadalupe Sánchez Charqueño
M.H.	Plantel 01, Soledad de G.S.	XXXIV Muestra Cultural - Baile Mestizo - Mejor participación		---
M.H.	Plantel 01, Soledad de G.S.	XXXIV Muestra Cultural - Baile Mestizo Monografía		---
M.H.	Plantel 01, Soledad de G.S.	XXXIV Muestra Cultural - Danza Indígena - Monografía		---
1º	Plantel 02, Cedral	XXXIV Muestra Cultural - Música - Fotografía manipulada	Alejandro Salas Alonso	
2º	Plantel 02, Cedral	XXXIV Muestra Cultural - Música - Rondalla		
2º	Plantel 02, Cedral	XXXIV Muestra Cultural - Música - Cuento	José Oscar Muñiz Méndez	
3º	Plantel 03, Cedaral	XXXIV Muestra Cultural - Música - Cuento		África del Carmen Frías Sifuentes
2º	Plantel 04, El Naranjo	XXXIV Muestra Cultural - Oratoria		Luz María Méndez Martínez
M.H.	Plantel 04, El Naranjo	XXXIV Muestra Cultural - Danza Indígena - Mejor participación		---
1º	Plantel 05, Cd. Fernández	XXXIV Muestra Cultural - Baile Mestizo		---
1º	Plantel 05, Cd. Fernández	XXXIV Muestra Cultural - Danza Indígena		---
1º	Plantel 05, Cd. Fernández	XXXIV Muestra Cultural - Huapango		Grecia Estefania Morales Velázquez Edwin Nahim Castillo Parra
1º	Plantel 05, Cd. Fernández	XXXIV Muestra Cultural - Música - Ensayo		Leonardo David Irra Ochoa
2º	Plantel 05, Cd. Fernández	XXXIV Muestra Cultural - Música - Solista		Sherlyn Guadalupe Torres Martínez
3º	Plantel 05, Cd. Fernández	XXXIV Muestra Cultural - Huapango		Arizahí Odaliz Hernández Martínez Juan Antonio Bueno Guevara



LUGAR	PLANTEL	EVENTO	TRABAJADOR	ALUMNO
3º	Plantel 05, Cd. Fernández	XXXIV Muestra Cultural - Música - Rondalla		
3º	Plantel 05, Cd. Fernández	Jornada Académicas de Competencias Disciplinarias, Genéricas y Laborales		
M.H.	Plantel 05, Cd. Fernández	XXXIV Muestra Cultural - Baile Mestizo - Coreografía		---
M.H.	Plantel 05, Cd. Fernández	XXXIV Muestra Cultural - Danza Indígena - Mejor vestuario		---
1º	Plantel 06, Ciudad Valles I	XXXIV Muestra Cultural - Música - Grupo Instrumental		
1º	Plantel 06, Ciudad Valles I	XXXIV Muestra Cultural - Música - Cuento		Alison de Jesús Lugo Torres
1º	Plantel 06, Ciudad Valles I	XXXIV Muestra Cultural - Música - Poesía		Ileana Maldonado Purata
2º	Plantel 06, Ciudad Valles I	XXXIV Muestra Cultural - Mural		
3º	Plantel 06, Ciudad Valles I	XXXIV Muestra Cultural - Video digital		---
M. H.	Plantel 06, Ciudad Valles I	XXXIV Muestra Cultural - Huapango		Miguel Ángel Nieto Vallejo Isis Arely Cortez Montalvo
M.H.	Plantel 06, Ciudad Valles I	XXXIV Muestra Cultural - Baile Mestizo - Trabajo escénico		---
2º	Plantel 07, Ahualulco	Jornada Académicas de Competencias Disciplinarias, Genéricas y Laborales		
2º	Plantel 08, Xilitla	XXXIV Muestra Cultural - Música - Cuento		Víctor Hugo Hernández Medina
1º	Plantel 09, Tanlajás	XXXIV Muestra Cultural - Video digital		---
2º	Plantel 09, Tanlajás	XXXIV Muestra Cultural - Música - Ensayo	Jorge Luis Hernández Aguilar	
2º	Plantel 12, Tamapcán	XXXIV Muestra Cultural - Música - Fotografía a color	Carlos Gerardo Pacheco García	
M. H.	Plantel 12, Tamapcán	XXXIV Muestra Cultural - Música - Fotografía manipulada		Mirna Iveth Reyes
1º	Plantel 13, Tanquián	Jornada Académicas de Competencias Disciplinarias, Genéricas y Laborales		
3º	Plantel 13, Tanquián	XXXIV Muestra Cultural - Teatro		"Siete punto rojo"
3º	Plantel 13, Tanquián	XXXIV Muestra Cultural - Música - Fotografía manipulada		Abdiel Prisciliano Caballo Robles
M. H.	Plantel 13, Tanquián	XXXIV Muestra Cultural - Video digital		---
M.H.	Plantel 13, Tanquián	XXXIV Muestra Cultural - Baile Mestizo - Aumenticidad		---
2º	Plantel 15, Ébano	XXXIV Muestra Cultural - Música - Fotografía a color		Guadalupe Ramos del Río
2º	Plantel 17, San Luis I	XXXIV Muestra Cultural - Música - Grupo Vocal		
1º	Plantel 18, Mexquitic	XXXIV Muestra Cultural - Música - Cuento	Alfonso Badillo Dimas	
3º	Plantel 18, Mexquitic	XXXIV Muestra Cultural - Danza Indígena		---
M.H.	Plantel 18, Mexquitic	XXXIV Muestra Cultural - Danza Indígena - Autenticidad		---



LUGAR	PLANTEL	EVENTO	TRABAJADOR	ALUMNO
1º	Plantel 19, San Luis II	XXXIV Muestra Cultural - Mural		
2º	Plantel 19, San Luis II	XXXIV Muestra Cultural - Huapango		Alejandra Carreón Martínez Juan Pablo Carreón Martínez
2º	Plantel 19, San Luis II	XXXIV Muestra Cultural - Música - Grupo Instrumental		
3º	Plantel 19, San Luis II	XXXIV Muestra Cultural - Música - Poesía		Janet Alanís Oláis
1º	Plantel 20, Rioverde	Jornada Académicas de Competencias Disciplinarias, Genéricas y Laborales		
M. H.	Plantel 20, Rioverde	XXXIV Muestra Cultural - Teatro - Producción		---
2º	Plantel 21, Matlapa	Jornada Académicas de Competencias Disciplinarias, Genéricas y Laborales		
M. H.	Plantel 23, Tierranueva	Jornada Académicas de Competencias Disciplinarias, Genéricas y Laborales		
1º	Plantel 24, Ciudad Valles II	XXXIV Muestra Cultural - Música - Coro Acapella		
1º	Plantel 24, Ciudad Valles II	XXXIV Muestra Cultural - Música - Rondalla		
1º	Plantel 24, Ciudad Valles II	XXXIV Muestra Cultural - Música - Solista		Alejandra Carolina Rizo Rubio
2º	Plantel 24, Ciudad Valles II	XXXIV Muestra Cultural - Música - Poesía		Luis Enrique Olvera Rosas
3º	Plantel 24, Ciudad Valles II	XXXIV Muestra Cultural - Declamación		Mónica Cristina Barajas Zenteno
3º	Plantel 24, Ciudad Valles II	XXXIV Muestra Cultural - Video documental		---
3º	Plantel 24, Ciudad Valles II	XXXIV Muestra Cultural - Música - Grupo Vocal		
M. H.	Plantel 24, Ciudad Valles II	XXXIV Muestra Cultural - Música - Fotografía a color		Maribel Flores Hernández
1º	Plantel 25, SanLuis III	XXXIV Muestra Cultural - Oratoria		Celia Pérez Lucio
1º	Plantel 25, SanLuis III	XXXIV Muestra Cultural - Música - Poesía	Lino García Villalón	
3º	Plantel 25, SanLuis III	XXXIV Muestra Cultural - Música - Grupo Instrumental		
1º	Plantel 26, San Luis IV	XXXIV Muestra Cultural - Teatro		"Los vecinos del Violinista"
1º	Plantel 26, San Luis IV	XXXIV Muestra Cultural - Video documental		---
1º	Plantel 26, San Luis IV	XXXIV Muestra Cultural - Música - Grupo Vocal		
1º	Plantel 26, San Luis IV	XXXIV Muestra Cultural - Música - Fotografía a color		Roberto Tello Almendárez
3º	Plantel 26, San Luis IV	XXXIV Muestra Cultural - Música - Coro Acapella		
3º	Plantel 26, San Luis IV	XXXIV Muestra Cultural - Música - Fotografía manipulada	Juan Núñez Pastrana	
M. H.	Plantel 26, San Luis IV	XXXIV Muestra Cultural - Teatro - Dir. Escena		---
3º	Plantel 27, San Martín	XXXIV Muestra Cultural - Oratoria		Héctor Jesús Ramírez Flores





LUGAR	PLANTEL	EVENTO	TRABAJADOR	ALUMNO
1º	Plantel 28, San Luis V	XXXIV Muestra Cultural - Música - Ensayo	José Angel Galván Vargas	
2º	Plantel 28, San Luis V	XXXIV Muestra Cultural - Música - Coro Acapella		
3º	Plantel 28, San Luis V	XXXIV Muestra Cultural - Baile Mestizo		---
3º	Plantel 28, San Luis V	XXXIV Muestra Cultural - Pintura		Mitzi Samantha Escobedo Gaona
3º	Plantel 28, San Luis V	XXXIV Muestra Cultural - Música - Ensayo		Perla Celeste Flores Flores
3º	Plantel 28, San Luis V	XXXIV Muestra Cultural - Música - Ensayo	Raúl Barrera Willie	
M. H.	Plantel 28, San Luis V	XXXIV Muestra Cultural - Huapango		Stephani Núñez Loredo Bryan Coronado Rodríguez
M. H.	Plantel 28, San Luis V	XXXIV Muestra Cultural - Video digital		---
M. H.	Plantel 28, San Luis V	XXXIV Muestra Cultural - Mural		
M. H.	Plantel 28, San Luis V	XXXIV Muestra Cultural - Música - Fotografía manipulada		Natasha Michelle Salazar Alanís
2º	Plantel 30, Illescas	XXXIV Muestra Cultural - Música - Poesía	Eriberto Moreira Rivas	
2º	Plantel 30, Illescas	XXXIV Muestra Cultural - Música - Fotografía manipulada		Edgar Antonio Pérez Núñez
M. H.	Plantel 30, Illescas	XXXIV Muestra Cultural - Video documental		---
M. H.	Plantel 30, Illescas	XXXIV Muestra Cultural - Música - Fotografía a color		Ana Cristina Hernández
1º	Plantel 31, Aquismón	XXXIV Muestra Cultural - Pintura		Bernardo González Serafín
3º	Plantel 31, Aquismón	XXXIV Muestra Cultural - Música - Fotografía a color		Evelyn Magdalena Hernández Hernández
3º	Plantel 31, Aquismón	Jornada Académicas de Competencias Disciplinarias, Genéricas y Laborales		
M. H.	Plantel 31, Axtla	XXXIV Muestra Cultural - Teatro		<b>Mejor actriz:</b> Jennifer Alexa
M. H.	Plantel 32, Villa de Arriaga	XXXIV Muestra Cultural - Video digital		---
M. H.	Plantel 32, Villa de Arriaga	XXXIV Muestra Cultural - Música - Fotografía a color	Salvador Emmanuel Aguilar Galván	
1º	Plantel 33, Axtla	XXXIV Muestra Cultural - Declamación		Gladys Joseline Montoya Munguía
M.H.	Plantel 33, Axtla	XXXIV Muestra Cultural - Danza Indígena - Coreografía		---
3º	Plantel 35, Tambaca	XXXIV Muestra Cultural - Música - Poesía	Juan Villalba Villalón	
M.H.	Plantel 38, Mecatlán	XXXIV Muestra Cultural - Baile Mestizo - Mejor vestuario		---
3º	Plantel 39, Sta. María Picula	XXXIV Muestra Cultural - Música - Fotografía a color	Marco Iván Jonguitud Cañellas	
M. H.		XXXIV Muestra Cultural - Teatro		<b>Mejor actor:</b> Diego Alejandro Martínez

  				
LUGAR	PLANTEL	EVENTO	TRABAJADOR	ALUMNO
1º	EMSaD 07, Santo Domingo	XXXIV Muestra Cultural - Música - Fotografía a color	Juana Verónica Segura Hernández	
2º	EMSaD 07, Santo Domingo	XXXIV Muestra Cultural - Pintura		Jorge Oswaldo García R.
2º	EMSaD 30, Sta. Fé Texacal	XXXIV Muestra Cultural - Teatro		"El Apando"
3º	EMSaD 07, Santo Domingo	XXXIV Muestra Cultural - Mural		
M. H.	EMSaD 15, Ojo de Agua	Jornada Académicas de Competencias Disciplinarias, Genéricas y Laborales		
M. H.	EMSaD 18, El Carrizal	XXXIV Muestra Cultural - Pintura		Marcos Venegas Hernández
M.H.	EMSaD 18, El Carrizal	XXXIV Muestra Cultural - Danza Indígena - Trabajo escénico		---
M. H.	EMSaD 29, El Carrizo	Jornada Académicas de Competencias Disciplinarias, Genéricas y Laborales		



## Fuentes de Información

- **Equipo de cómputo:** Departamento de Informática.  
**Fecha de cierre:** 22 de marzo de 2019.
- **Infraestructura:** Dirección de Planeación y Evaluación.  
**Fecha de cierre:** 9 de octubre de 2018.
- **Biblioteca:** Departamento de Servicios Educativos.  
**Fecha de cierre:** 13 de septiembre de 2018.
- **Personal:** Departamento de Recursos Humanos.  
**Fecha de cierre:** 01 de octubre de 2018.
- **Población estudiantil:** Departamento de Control Escolar.  
**Fecha de cierre:** 7 de diciembre de 2018.
- **Becas:** Departamento de Control Escolar.  
**Fecha de cierre:** 7 de diciembre de 2018.
- **Informe de Jornadas Académicas por Competencias (JAC):**  
Departamento de Jefatura de Materias.  
**Fecha de cierre:** 11 de diciembre de 2018.
- **Olimpiadas de Conocimiento:** Departamento de Jefatura de Materias.  
**Fecha de cierre:** 11 de diciembre de 2018.
- **Becas de Apoyo Federal:** Departamento de Planeación Educativa.  
**Prospera:**  
**Fecha de cierre:** 14 de diciembre de 2018.

### Media Superior

**Fecha de cierre:** 19 de diciembre de 2018.

- ⊗ **Elaboración de Estadística Básica e Indicadores:** Departamento de Evaluación Educativa.