



# Colegio de Bachilleres del Estado de San Luis Potosí

## Estadística Básica 2018 - B

### EMSaD 07, Santo Domingo



## Información General

| Información General      |   |                           |                      |
|--------------------------|---|---------------------------|----------------------|
| <b>Localidad</b>         | Ejido la Pitahaya, Santo Domingo            | <b>Región</b>             | Centro               |
| <b>Municipio</b>         | Santa María del Río                         | <b>Tipo de población</b>  | Rural                |
| <b>Fecha de creación</b> | 09/Junio/2000                               | <b>Tipo de Centro</b>     | C                    |
| <b>Superficie</b>        |   | <b>Coordinación</b>       | CENTRO               |
| <b>Domicilio</b>         | Carr. 57, km. 128, Col. Santa María del Río | <b>Teléfono</b>           |                      |
| <b>Página Web</b>        |   | <b>Correo Electrónico</b> | emsad07@cbslp.edu.mx |

| PERSONAL   |     |       |          |     |       |                 |     |       |                    |     |       |
|------------|-----|-------|----------|-----|-------|-----------------|-----|-------|--------------------|-----|-------|
| DIRECTIVOS |     |       | DOCENTES |     |       | ADMINISTRATIVOS |     |       | TOTAL TRABAJADORES |     |       |
| MUJ        | HOM | TOTAL | MUJ      | HOM | TOTAL | MUJ             | HOM | TOTAL | MUJ                | HOM | TOTAL |
| 0          | 2   | 2     | 3        | 2   | 5     | 2               | 1   | 3     | 5                  | 5   | 10    |





## Población turno matutino

| Semestre 2018 - B |            |           |            |          |
|-------------------|------------|-----------|------------|----------|
| Semestre          | Alumnos    |           |            | Grupos   |
|                   | Mujeres    | Hombres   | Total      |          |
| I                 | 32         | 41        | 73         | 1        |
| III               | 45         | 35        | 80         | 1        |
| V                 | 29         | 21        | 50         | 1        |
| <b>Total</b>      | <b>106</b> | <b>97</b> | <b>203</b> | <b>3</b> |

| Núcleo de Formación para el Trabajo (III Semestre) |           |           |           |          |
|--|-----------|-----------|-----------|----------|
| Semestre 2018 - B                                  |           |           |           |          |
|  | Alumnos   |           |           | Grupos   |
|  | Muj       | Hom       | Total     |          |
| Capacitación                                       |           |           |           |          |
| Tecnologías de la Información y la Com.            | 45        | 35        | 80        | 1        |
| Contabilidad                                       |           |           |           |          |
| Turismo  |           |           |           |          |
| Lab. Químico                                       |           |           |           |          |
| Diseño Gráfico                                     |           |           |           |          |
| Administración                                     |           |           |           |          |
| Nutrición  |           |           |           |          |
| <b>Total</b>                                       | <b>45</b> | <b>35</b> | <b>80</b> | <b>1</b> |

| Núcleo de Formación para el Trabajo (V Semestre) |           |           |           |          |
|--|-----------|-----------|-----------|----------|
| Semestre 2018 - B                                |           |           |           |          |
|  | Alumnos   |           |           | Grupos   |
|  | Muj       | Hom       | Total     |          |
| Capacitación                                     |           |           |           |          |
| Informática                                      | 29        | 21        | 50        | 1        |
| Contabilidad                                     |           |           |           |          |
| Turismo  |           |           |           |          |
| Lab. Químico                                     |           |           |           |          |
| Diseño   |           |           |           |          |
| Administración                                   |           |           |           |          |
| Nutrición  |           |           |           |          |
| <b>Total</b>                                     | <b>29</b> | <b>21</b> | <b>50</b> | <b>1</b> |

### Egresados por capacitación,

### Generación 2015 - 2018

| EGRESADOS             |           |           |           |
|-----------------------|-----------|-----------|-----------|
| CAPACITACIÓN          | MUJ       | HOM       | TOTAL     |
| Contabilidad          |           |           |           |
| Informática           | 20        | 27        | 47        |
| Diseño                |           |           |           |
| Laboratorista Químico |           |           |           |
| Turismo               |           |           |           |
| Administración        |           |           |           |
| Nutrición             |           |           |           |
| <b>Total</b>          | <b>20</b> | <b>27</b> | <b>47</b> |

## Becas

| Tipo de Becas | Semestre 2018 - B |              |            |           |
|---------------|-------------------|--------------|------------|-----------|
|               | I Semestre        | III Semestre | V Semestre | Total     |
| Promedio      | 0                 | 6            | 7          | 13        |
| Trabajadores  | 0                 | 0            | 0          | 0         |
| Especiales    | 2                 | 1            | 2          | 5         |
| <b>Total</b>  | <b>2</b>          | <b>7</b>     | <b>9</b>   | <b>18</b> |

## Apoyo Federal

| SUBSECRETARIA DE EDUCACIÓN MEDIA SUPERIOR (SEMS)<br>PROSPERA (PROGRAMA DE INCLUSIÓN SOCIAL) |          |          |            |
|---|----------|----------|------------|
| TIPO DE BECA  | HOM      | MUJ      | TOTAL      |
| <b>Becas Oportunidades (Prospera)</b>   | SIN DATO | SIN DATO | <b>131</b> |
| Excelencia  |          |          |            |
| Ingreso   |          | 1        | 1          |
| Militares Ingreso   |          |          |            |
| Permanencia   | 3        | 1        | 4          |
| Militares Permanencia   |          |          |            |
| Reinserción   |          |          |            |
| Hijos de Policías Federales   |          |          |            |
| Discapacidad  |          |          |            |
| Transporte  |          |          |            |
| Extemporáneas   |          | 2        | 2          |
| Abandono  | 5        | 3        | 8          |
| <b>TOTAL</b>  | <b>8</b> | <b>7</b> | <b>146</b> |

## Indicadores

**Aprobación:** Es el porcentaje de alumnos que aprobaron la fase ordinaria de evaluación.

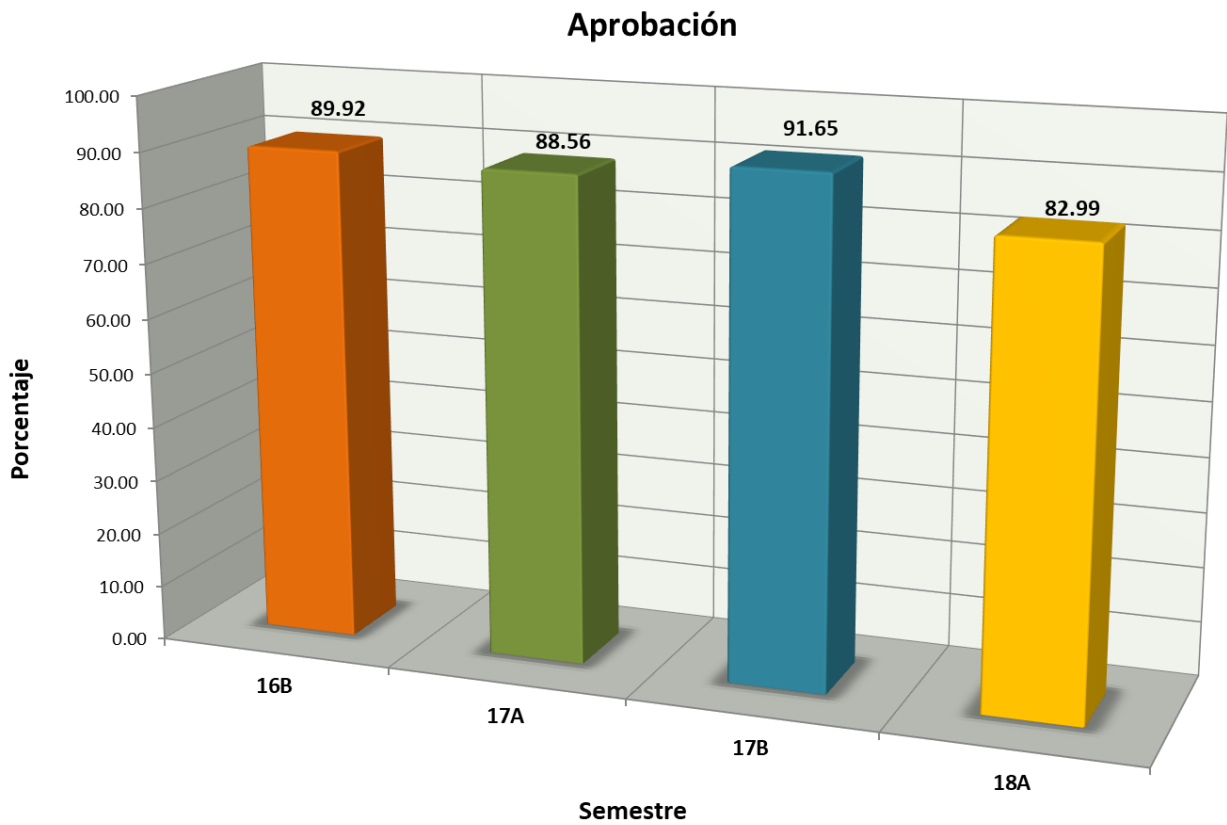

## Indicadores

**Abandono Escolar:** es el total de alumnos que abandonan las actividades escolares antes de concluir algún grado o nivel educativo, expresado como porcentaje del total de alumnos inscritos en el ciclo escolar.

### Abandono escolar

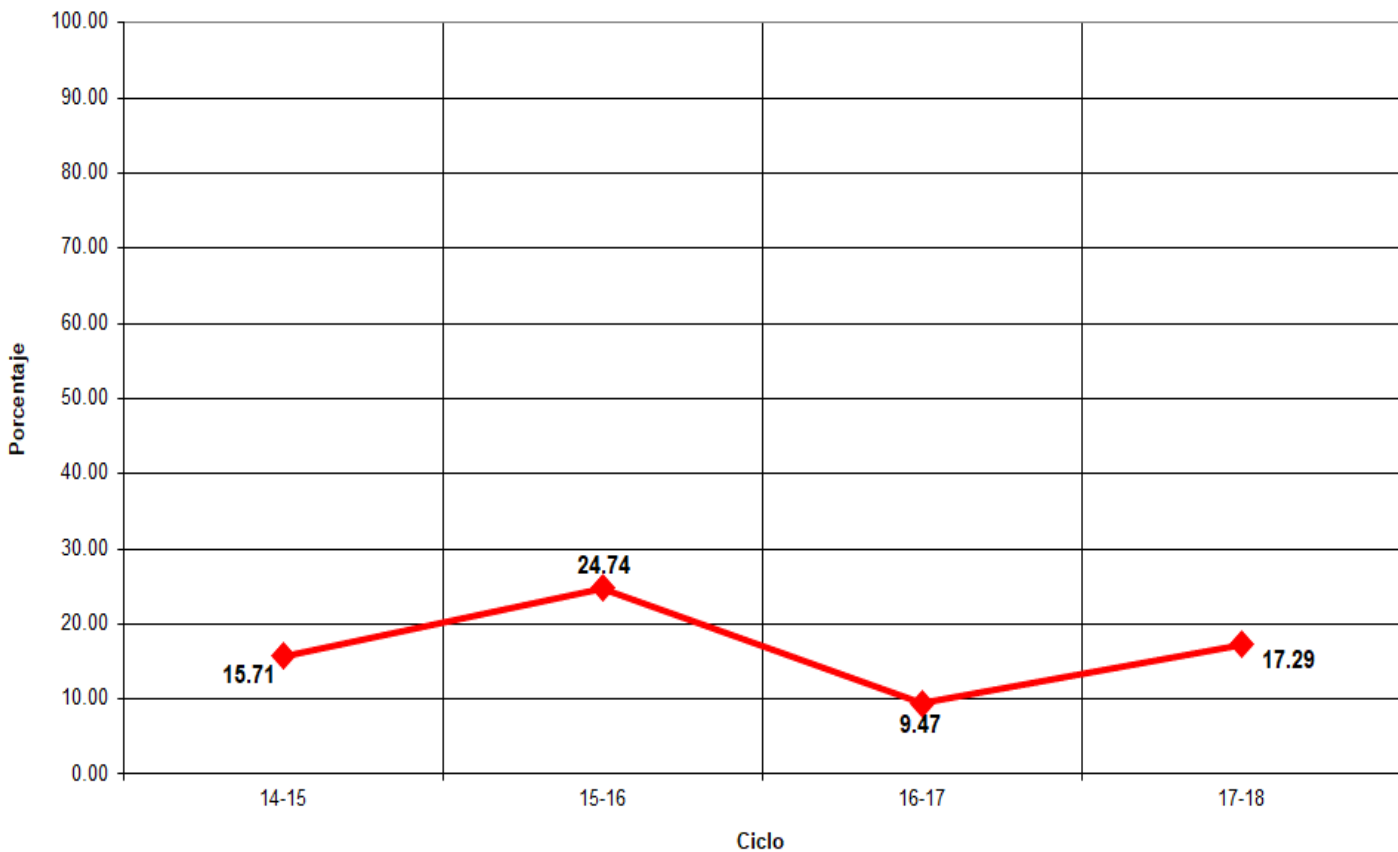

# Indicadores

**Eficiencia Terminal:** permite conocer el porcentaje de alumnos que terminan un Nivel Educativo de manera regular (dentro del tiempo establecido).

**Eficiencia Terminal**

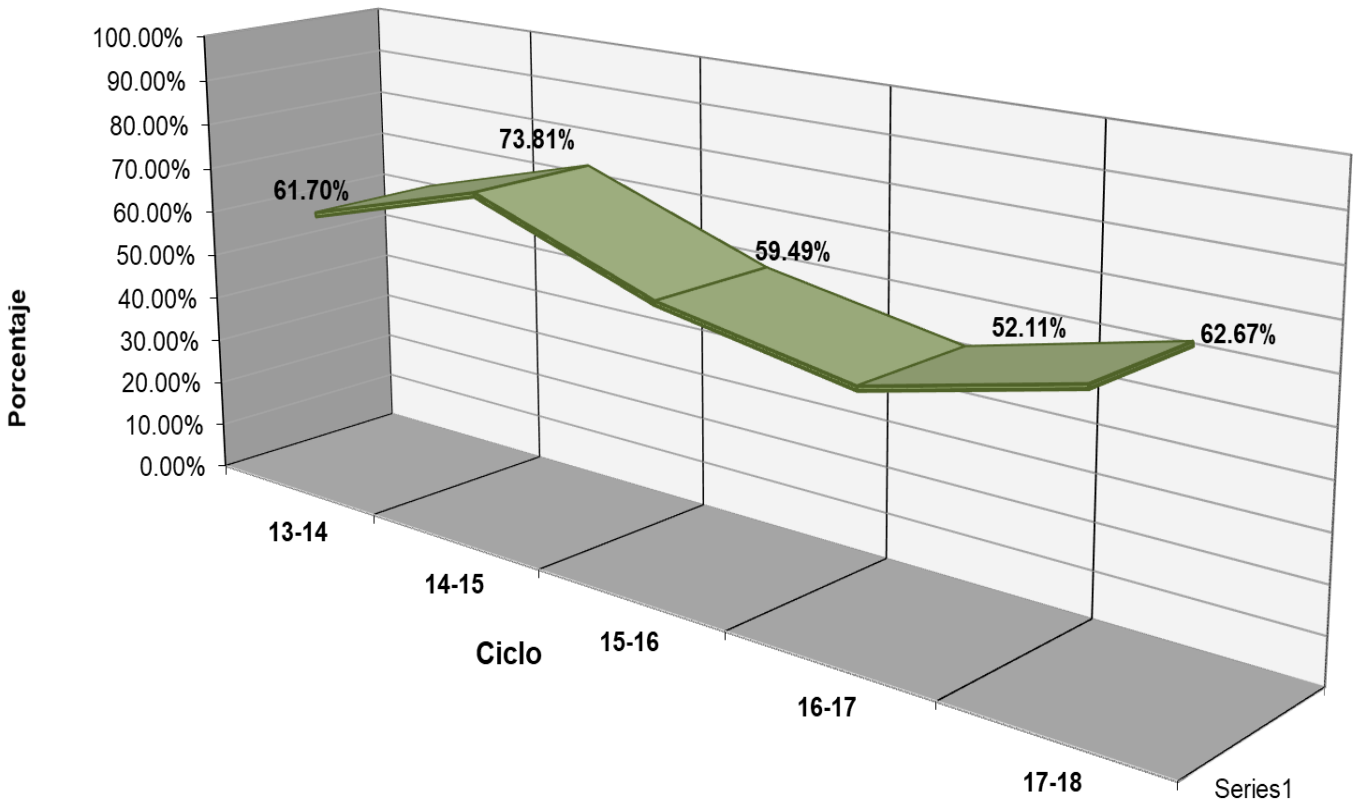





## EMSaD 07, Santo Domingo

| LUGAR | EVENTO   | TRABAJADOR                      | ALUMNO                  |
|-------|--|---------------------------------|-------------------------|
| 1º    | XXXIV Muestra Cultural - Música - Fotografía a color | Juana Verónica Segura Hernández |                         |
| 2º    | XXXIV Muestra Cultural - Pintura                     |                                 | Jorge Oswaldo García R. |
| 3º    | XXXIV Muestra Cultural - Mural                       |                                 |                         |