



# Colegio de Bachilleres del Estado de San Luis Potosí

## Estadística Básica 2018 - B

### EMSaD 19, Coyoles



## Información General

Información General			
Localidad	Coyoles	Región	Huasteca Norte
Municipio	Ciudad Valles	Tipo de población	Rural
Fecha de creación	23/Agosto/2010	Tipo de Centro	C
Superficie		Coordinación	HUASTECA NORTE 2
Domicilio	Conocido	Teléfono	
Página Web		Correo Electrónico	emsad19@cbslp.edu.mx

PERSONAL											
DIRECTIVOS			DOCENTES			ADMINISTRATIVOS			TOTAL TRABAJADORES		
MUJ	HOM	TOTAL	MUJ	HOM	TOTAL	MUJ	HOM	TOTAL	MUJ	HOM	TOTAL
2	0	2	3	2	5	0	2	2	5	4	9



# Infraestructura y equipamiento

NÚMERO DE COMPUTADORAS EN OPERACIÓN									Velocidad de Acceso a Internet en Mb
Total de computadoras	PARA USO DOCENTE		PARA USO ADMINISTRATIVO		PARA USO DE ALUMNOS		PARA USO COMPARTIDO		
	Con Acceso a Internet	Sin Acceso a Internet	Con Acceso a Internet	Sin Acceso a Internet	Con Acceso a Internet	Sin Acceso a Internet	Con Acceso a Internet	Sin Acceso a Internet	
20	1	0	2	0	17	0	0	0	10 Mb

<b>Biblioteca</b>
418
<b>Volúmenes</b>

AULAS					LABORATORIOS					TALLERES				
IEIFE	MPIO.	PAD. FAM.	OTROS	TOTAL	MULTID.	IDIOMAS	INFORMÁTICA	OTROS	TOTAL	DISEÑO	CONTABILIDAD	TURISMO	OTROS	TOTAL
0	1	2	0	3	0	0	0	0	0	0	0	0	0	0

ANEXOS								
TIENDA ESC.	BODEGA	VIGILANCIA	INTENDENCIA	A. PARAESC	BIBLIOTECA	PREFECTURA	OTROS	TOTAL
0	0	0	0	0	0	0	1	1



## Población turno matutino

Semestre 2018 - B				
Semestre	Alumnos			Grupos
	Mujeres	Hombres	Total	
I	20	29	49	1
III	27	13	40	1
V	10	12	22	1
<b>Total</b>	<b>57</b>	<b>54</b>	<b>111</b>	<b>3</b>

Núcleo de Formación para el Trabajo (III Semestre)				
Semestre 2018 - B				
	Alumnos			Grupos
	Muj	Hom	Total	
Capacitación				
Tecnologías de la Información y la Com.	27	13	40	1
Contabilidad				
Turismo				
Lab. Químico				
Diseño Gráfico				
Administración				
Nutrición				
<b>Total</b>	<b>27</b>	<b>13</b>	<b>40</b>	<b>1</b>

Núcleo de Formación para el Trabajo (V Semestre)				
Semestre 2018 - B				
	Alumnos			Grupos
	Muj	Hom	Total	
Capacitación				
Informática	10	12	22	1
Contabilidad				
Turismo				
Lab. Químico				
Diseño				
Administración				
Nutrición				
<b>Total</b>	<b>10</b>	<b>12</b>	<b>22</b>	<b>1</b>

### Egresados por capacitación, Generación 2015 - 2018

EGRESADOS			
CAPACITACIÓN	MUJ	HOM	TOTAL
Contabilidad			
Informática	16	10	26
Diseño			
Laboratorista Químico			
Turismo			
Administración			
Nutrición			
<b>Total</b>	<b>16</b>	<b>10</b>	<b>26</b>

## Becas

Tipo de Becas	Semestre 2018 - B			
	I Semestre	III Semestre	V Semestre	Total
Promedio	0	4	2	6
Trabajadores	0	0	0	0
Especiales	0	4	1	5
<b>Total</b>	<b>0</b>	<b>8</b>	<b>3</b>	<b>11</b>

## Apoyo Federal

SUBSECRETARIA DE EDUCACIÓN MEDIA SUPERIOR (SEMS) PROSPERA (PROGRAMA DE INCLUSIÓN SOCIAL)			
TIPO DE BECA	HOM	MUJ	TOTAL
Becas Oportunidades (Prospera)	SIN DATO	SIN DATO	74
Excelencia	1		1
Ingreso	2		2
Militares Ingreso			
Permanencia	2	3	5
Militares Permanencia			
Reinserción			
Hijos de Policías Federales			
Discapacidad			
Transporte	2	8	10
Extemporáneas			
Abandono			
<b>TOTAL</b>	<b>7</b>	<b>11</b>	<b>92</b>

## Indicadores

**Aprobación:** Es el porcentaje de alumnos que aprobaron la fase ordinaria de evaluación.

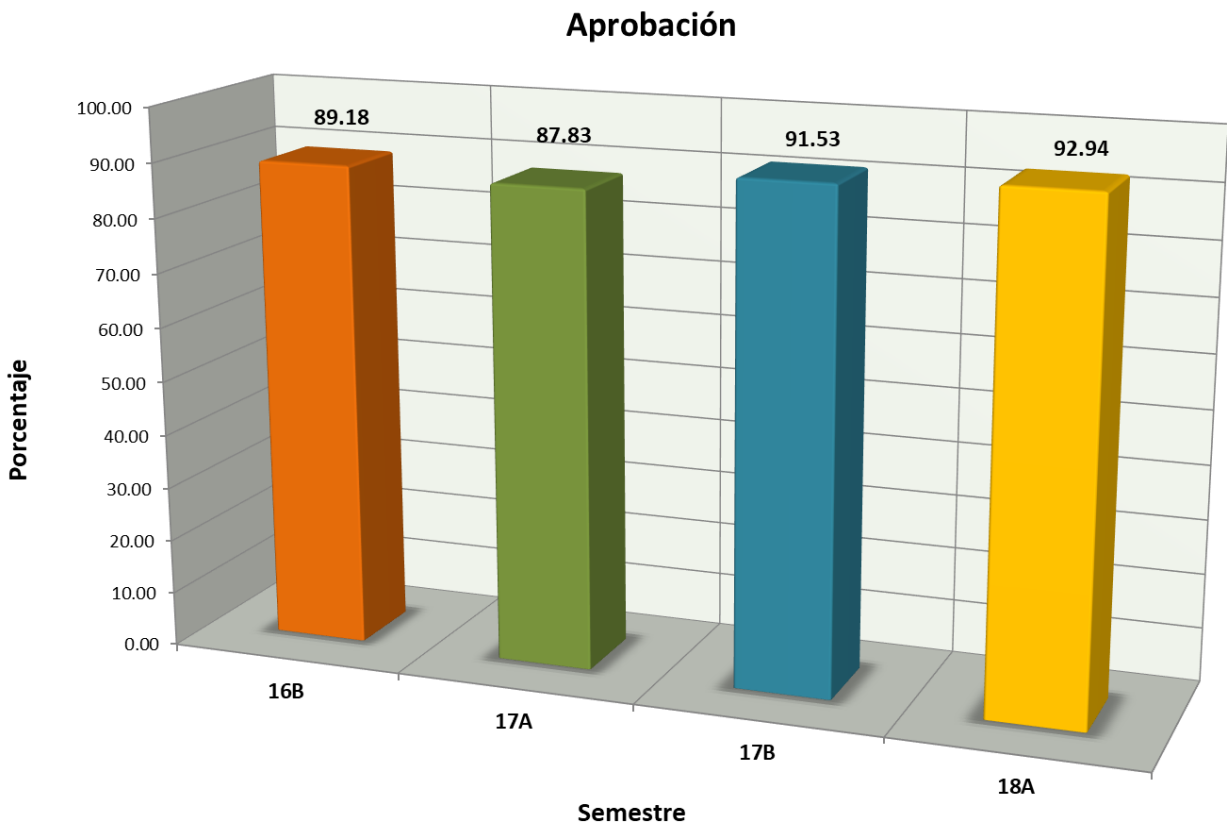

## Indicadores

**Abandono Escolar:** es el total de alumnos que abandonan las actividades escolares antes de concluir algún grado o nivel educativo, expresado como porcentaje del total de alumnos inscritos en el ciclo escolar.

### Abandono escolar

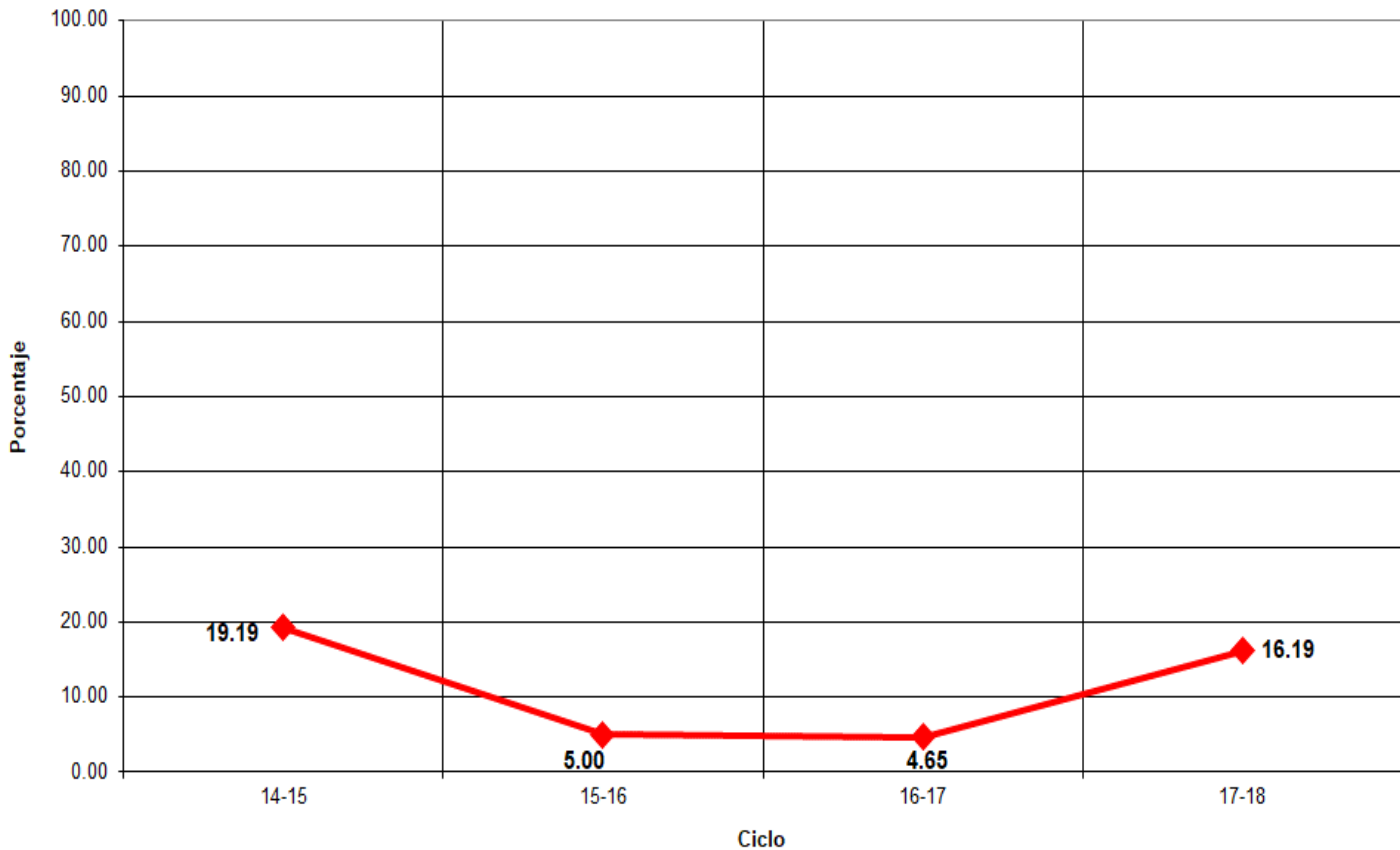

## Indicadores

**Eficiencia Terminal:** permite conocer el porcentaje de alumnos que terminan un Nivel Educativo de manera regular (dentro del tiempo establecido).

**Eficiencia Terminal**

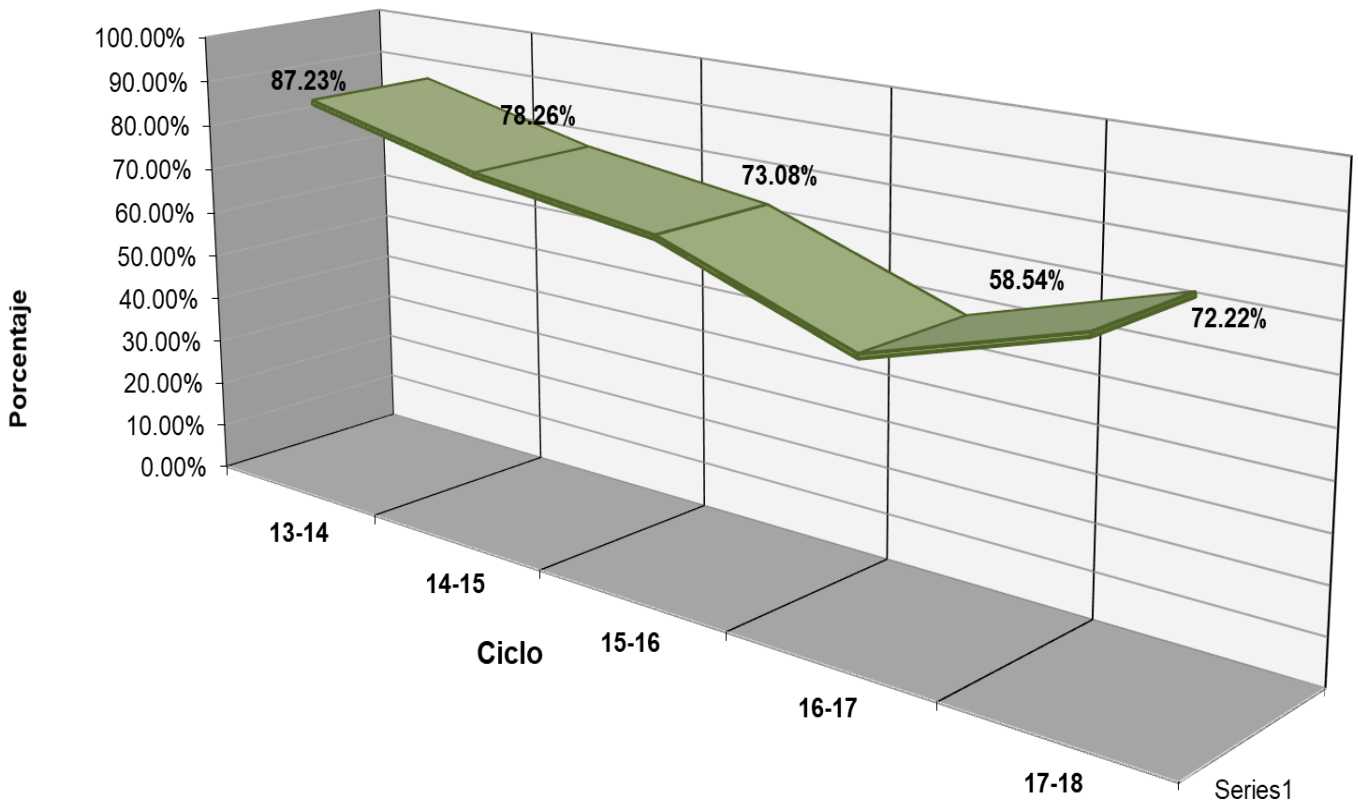





## Fuentes de Información

- **Equipo de cómputo:** Departamento de Informática.  
**Fecha de cierre:** 22 de marzo de 2019.
- **Infraestructura:** Dirección de Planeación y Evaluación.  
**Fecha de cierre:** 9 de octubre de 2018.
- **Biblioteca:** Departamento de Servicios Educativos.  
**Fecha de cierre:** 13 de septiembre de 2018.
- **Personal:** Departamento de Recursos Humanos.  
**Fecha de cierre:** 01 de octubre de 2018.
- **Población estudiantil:** Departamento de Control Escolar.  
**Fecha de cierre:** 7 de diciembre de 2018.
- **Becas:** Departamento de Control Escolar.  
**Fecha de cierre:** 7 de diciembre de 2018.
- **Informe de Jornadas Académicas por Competencias (JAC):**  
Departamento de Jefatura de Materias.  
**Fecha de cierre:** 11 de diciembre de 2018.
- **Olimpiadas de Conocimiento:** Departamento de Jefatura de Materias.  
**Fecha de cierre:** 11 de diciembre de 2018.
- **Becas de Apoyo Federal:** Departamento de Planeación Educativa.  
**Prospera:**  
**Fecha de cierre:** 14 de diciembre de 2018.

### Media Superior

**Fecha de cierre:** 19 de diciembre de 2018.

- ⊗ **Elaboración de Estadística Básica e Indicadores:** Departamento de Evaluación Educativa.