



Colegio de Bachilleres del Estado de San Luis Potosí

Estadística Básica 2018 - B

Plantel 05, Ciudad Fernández



Información General

Información General			
Localidad	Ciudad Fernández	Región	Media
Municipio	Ciudad Fernández	Tipo de población	Rural
Fecha de creación	1984	Tipo de Plantel	B
Superficie	8,000 m ²	Coordinación	MEDIA
Domicilio	Boulevard Rioverde Cd. Fernández – El Refugio No. 215, C.P. 79650, Col. La Esperanza	Teléfono	(487) 87 2 53 98
Página Web		Correo Electrónico	plantel05@cbslp.edu.mx

PERSONAL											
DIRECTIVOS			DOCENTES			ADMINISTRATIVOS			TOTAL TRABAJADORES		
MUJ	HOM	TOTAL	MUJ	HOM	TOTAL	MUJ	HOM	TOTAL	MUJ	HOM	TOTAL
0	2	2	5	13	18	11	6	17	16	21	37



Infraestructura y equipamiento

NÚMERO DE COMPUTADORAS EN OPERACIÓN									Velocidad de Acceso a Internet en MB
Total de computadoras	PARA USO DOCENTE		PARA USO ADMINISTRATIVO		PARA USO DE ALUMNOS		PARA USO COMPARTIDO		
	Con Acceso a Internet	Sin Acceso a Internet	Con Acceso a Internet	Sin Acceso a Internet	Con Acceso a Internet	Sin Acceso a Internet	Con Acceso a Internet	Sin Acceso a Internet	
95	6	0	12	3	74	0	0	0	1.8

Biblioteca
1212
Volúmenes

AULAS					LABORATORIOS				TALLERES					
IEIFE	MPIO.	PAD. FAM.	OTROS	TOTAL	MULTID.	IDIOMAS	INFORMÁTICA	OTROS	TOTAL	DISEÑO	CONTABILIDAD	TURISMO	OTROS	TOTAL
13	2	0	0	15	1	1	1	0	3	1	0	0	0	1

ANEXOS								
TIENDA ESC.	BODEGA	VIGILANCIA	INTENDENCIA	A. PARAESC	BIBLIOTECA	PREFECTURA	OTROS	TOTAL
1	4	0	1	0	1	0	0	7

Población turno matutino

Semestre 2018 - B				
Semestre	Alumnos			Grupos
	Mujeres	Hombres	Total	
I	113	118	231	5
III	144	95	239	5
V	118	98	216	5
Total	375	311	686	15

Núcleo de Formación para el Trabajo (III Semestre)				
Semestre 2018 - B				
	Alumnos			Grupos
	Muj	Hom	Total	
Capacitación				
Tecnologías de la Información y la Com.	16	33	49	1
Contabilidad				
Turismo				
Lab. Químico	32	16	48	1
Diseño Gráfico	27	25	52	1
Administración	35	11	46	1
Nutrición	34	10	44	1
Total	144	95	239	5

Núcleo de Formación para el Trabajo (V Semestre)				
Semestre 2018 - B				
	Alumnos			Grupos
	Muj	Hom	Total	
Capacitación				
Informática	19	21	40	1
Contabilidad				
Turismo				
Lab. Químico	30	13	43	1
Diseño	18	22	40	1
Administración	20	30	50	1
Nutrición	31	12	43	1
Total	118	98	216	5

Egresados por capacitación, Generación 2015 - 2018

EGRESADOS			
CAPACITACIÓN	MUJ	HOM	TOTAL
Contabilidad			
Informática	14	14	28
Diseño	14	17	31
Laboratorista Químico	22	14	36
Turismo			
Administración	19	10	29
Nutrición	30	6	36
Total	99	61	160

Becas

Tipo de Becas	Semestre 2018 - B			
	I Semestre	III Semestre	V Semestre	Total
Promedio	0	22	23	45
Trabajadores	5	2	3	10
Especiales	0	3	1	4
Total	5	27	27	59

Apoyo Federal

SUBSECRETARIA DE EDUCACIÓN MEDIA SUPERIOR (SEMS) PROSPERA (PROGRAMA DE INCLUSIÓN SOCIAL)			
TIPO DE BECA	HOM	MUJ	TOTAL
Becas Oportunidades (Prospera)	SIN DATO	SIN DATO	168
Excelencia	1	1	2
Ingreso	5	10	15
Militares Ingreso			
Permanencia	8	14	22
Militares Permanencia			
Reinserción			
Hijos de Policías Federales	1		1
Discapacidad			
Transporte		3	3
Extemporáneas	1	1	2
Abandono	1	4	5
TOTAL	17	33	218

Indicadores

Aprobación: Es el porcentaje de alumnos que aprobaron la fase ordinaria de evaluación.

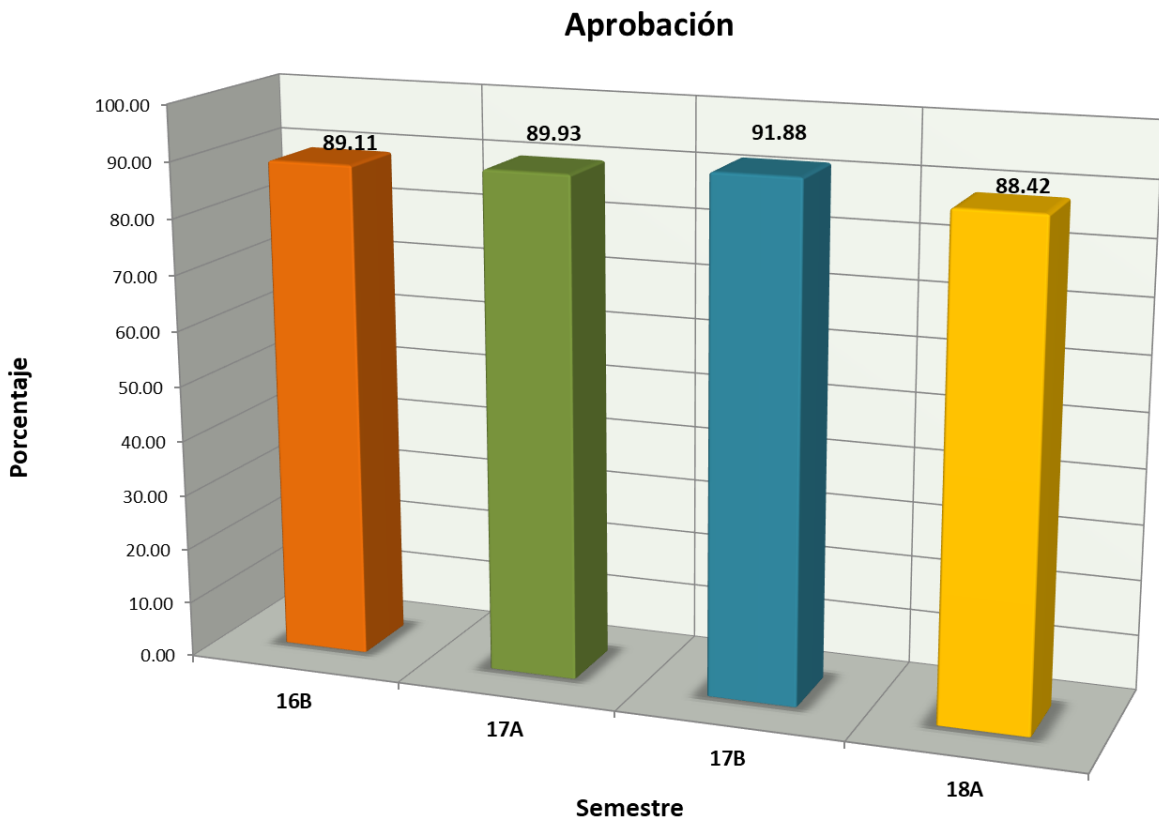

Indicadores

Abandono Escolar: es el total de alumnos que abandonan las actividades escolares antes de concluir algún grado o nivel educativo, expresado como porcentaje del total de alumnos inscritos en el ciclo escolar.

Abandono escolar

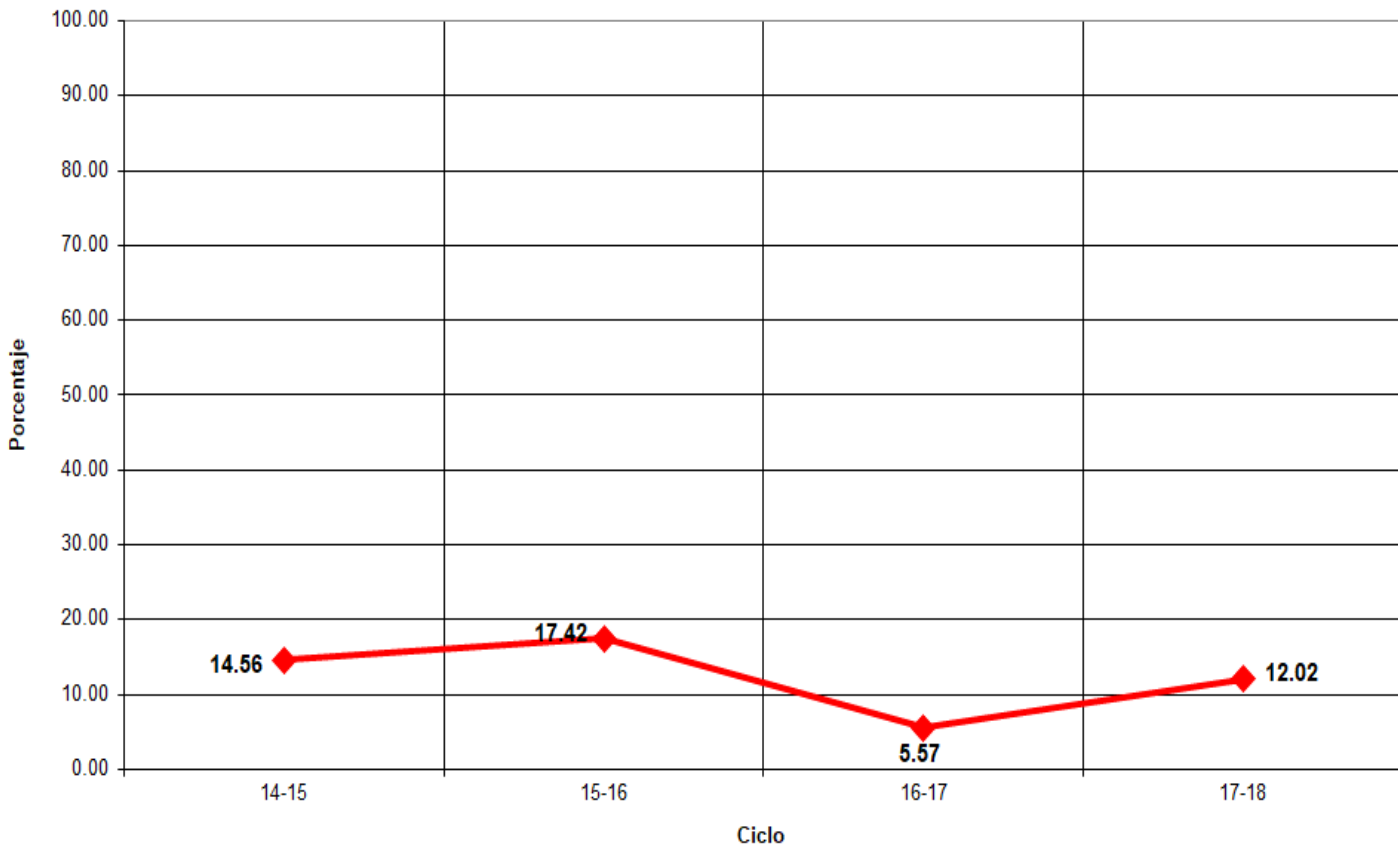

Indicadores

Eficiencia Terminal: permite conocer el porcentaje de alumnos que terminan un Nivel Educativo de manera regular (dentro del tiempo establecido).

Eficiencia Terminal

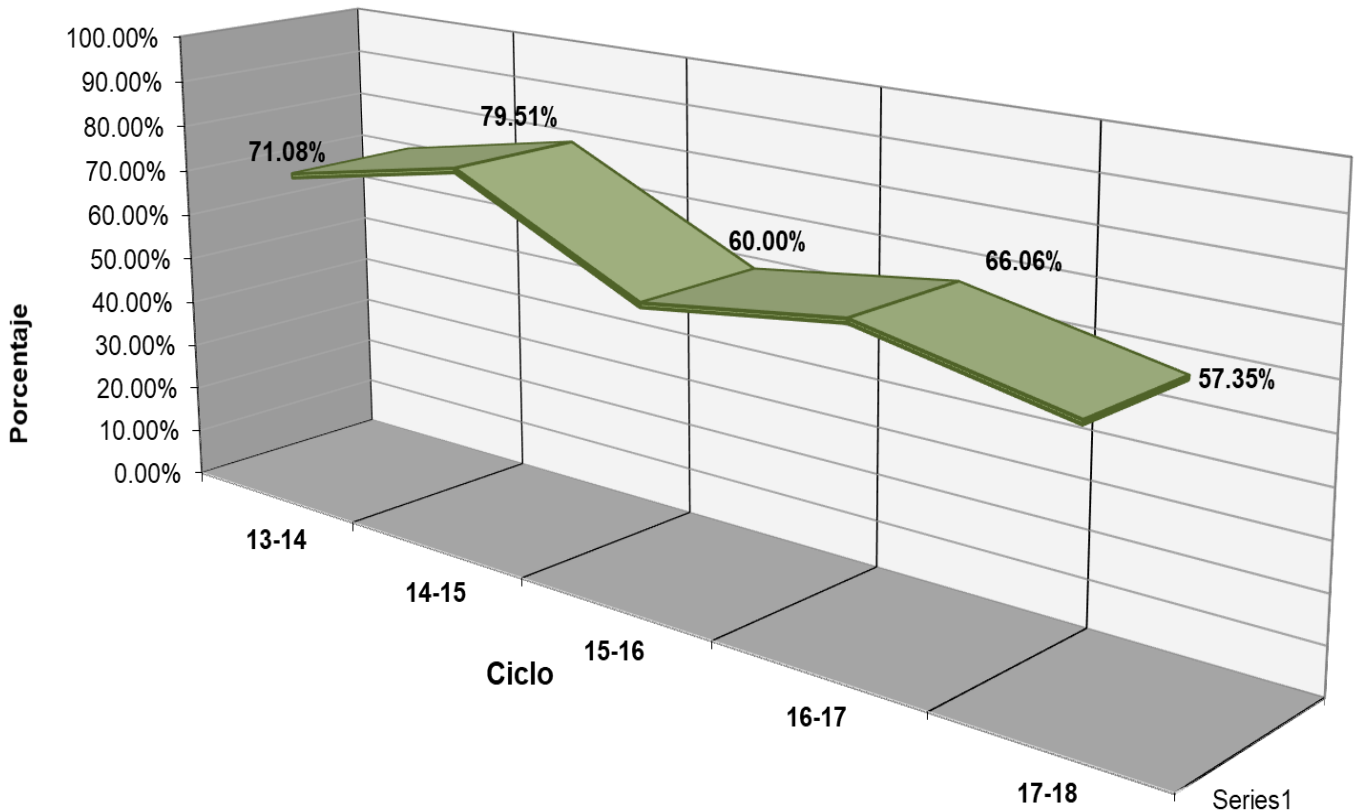

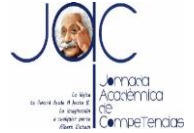

Plantel 05, Ciudad Fernández

LUGAR	EVENTO	TRABAJADOR	ALUMNO
1º	XXXIV Muestra Cultural - Baile Mestizo		---
1º	XXXIV Muestra Cultural - Danza Indígena		---
1º	XXXIV Muestra Cultural - Huapango		Grecia Estefania Morales Velázquez Edwin Nahim Castillo Parra
1º	XXXIV Muestra Cultural - Música - Ensayo		Leonardo David Irra Ochoa
2º	XXXIV Muestra Cultural - Música - Solista		Sherlyn Guadalupe Torres Martínez
3º	XXXIV Muestra Cultural - Huapango		Arizahí Odaliz Hernández Martínez Juan Antonio Bueno Guevara
3º	XXXIV Muestra Cultural - Música - Rondalla		
3º	Jornada Académicas de Competencias Disciplinarias, Genéricas y Laborales		
M.H.	XXXIV Muestra Cultural - Baile Mestizo - Coreografía		---
M.H.	XXXIV Muestra Cultural - Danza Indígena - Mejor vestuario		---



Fuentes de Información

- **Equipo de cómputo:** Departamento de Informática.
Fecha de cierre: 22 de marzo de 2019.
- **Infraestructura:** Dirección de Planeación y Evaluación.
Fecha de cierre: 9 de octubre de 2018.
- **Biblioteca:** Departamento de Servicios Educativos.
Fecha de cierre: 13 de septiembre de 2018.
- **Personal:** Departamento de Recursos Humanos.
Fecha de cierre: 01 de octubre de 2018.
- **Población estudiantil:** Departamento de Control Escolar.
Fecha de cierre: 7 de diciembre de 2018.
- **Becas:** Departamento de Control Escolar.
Fecha de cierre: 7 de diciembre de 2018.
- **Informe de Jornadas Académicas por Competencias (JAC):**
Departamento de Jefatura de Materias.
Fecha de cierre: 11 de diciembre de 2018.
- **Olimpiadas de Conocimiento:** Departamento de Jefatura de Materias.
Fecha de cierre: 11 de diciembre de 2018.
- **Becas de Apoyo Federal:** Departamento de Planeación Educativa.
Prospera:
Fecha de cierre: 14 de diciembre de 2018.

Media Superior

Fecha de cierre: 19 de diciembre de 2018.

- ⊗ **Elaboración de Estadística Básica e Indicadores:** Departamento de Evaluación Educativa.