



Colegio de Bachilleres del Estado de San Luis Potosí

Estadística Básica 2018 - B

Plantel 06, Ciudad Valles I



Información General

Información General			
Localidad	Ciudad Valles	Región	Huasteca
Municipio	Ciudad Valles	Tipo de población	Urbana
Fecha de creación	1984	Tipo de Plantel	C
Superficie	16,265 m ²	Coordinación	HUASTECA NORTE 1
Domicilio	Belice N° 210, C.P. 79000 Col. Emiliano Zapata	Teléfono	(481) 38 1 19 69
Página Web		Correo Electrónico	plantel06@cbslp.edu.mx

PERSONAL											
DIRECTIVOS			DOCENTES			ADMINISTRATIVOS			TOTAL TRABAJADORES		
MUJ	HOM	TOTAL	MUJ	HOM	TOTAL	MUJ	HOM	TOTAL	MUJ	HOM	TOTAL
1	2	3	14	19	33	19	18	37	34	39	73



Infraestructura y equipamiento

NÚMERO DE COMPUTADORAS EN OPERACIÓN									Velocidad de Acceso a Internet en Mb
Total de computadoras	PARA USO DOCENTE		PARA USO ADMINISTRATIVO		PARA USO DE ALUMNOS		PARA USO COMPARTIDO		
	Con Acceso a Internet	Sin Acceso a Internet	Con Acceso a Internet	Sin Acceso a Internet	Con Acceso a Internet	Sin Acceso a Internet	Con Acceso a Internet	Sin Acceso a Internet	
144	3	0	21	0	103	15	2	0	20

Biblioteca
3595
Volúmenes

AULAS					LABORATORIOS				TALLERES					
IEIFE	MPIO.	PAD. FAM.	OTROS	TOTAL	MULTID.	IDIOMAS	INFORMÁTICA	OTROS	TOTAL	DISEÑO	CONTABILIDAD	TURISMO	OTROS	TOTAL
15	0	0	0	15	1	1	0	1	3	0	0	0	0	0

ANEXOS								
TIENDA ESC.	BODEGA	VIGILANCIA	INTENDENCIA	A. PARAESC	BIBLIOTECA	PREFECTURA	OTROS	TOTAL
1	2	0	1	0	1	2	7	14

Población turno matutino

Semestre 2018 - B				
Semestre	Alumnos			Grupos
	Mujeres	Hombres	Total	
I	139	114	253	5
III	129	133	262	5
V	111	113	224	5
Total	379	360	739	15

Núcleo de Formación para el Trabajo (III Semestre)				
Semestre 2018 - B				
	Alumnos			Grupos
	Muj	Hom	Total	
Capacitación				
Tecnologías de la Información y la Com.	12	39	51	1
Contabilidad				
Turismo	30	22	52	1
Lab. Químico	30	22	52	1
Diseño Gráfico	30	23	53	1
Administración	27	27	54	1
Nutrición				
Total	129	133	262	5

Núcleo de Formación para el Trabajo (V Semestre)				
Semestre 2018 - B				
	Alumnos			Grupos
	Muj	Hom	Total	
Capacitación				
Informática	13	27	40	1
Contabilidad				
Turismo	29	18	47	1
Lab. Químico	29	18	47	1
Diseño	25	20	45	1
Administración	15	30	45	1
Nutrición				
Total	111	113	224	5

Egresados por capacitación,

Generación 2015 - 2018

EGRESADOS			
CAPACITACIÓN	MUJ	HOM	TOTAL
Contabilidad			
Informática	18	33	51
Diseño	23	19	42
Laboratorista Químico	31	12	43
Turismo	28	16	44
Administración	22	15	37
Nutrición			
Total	122	95	217

Población turno vespertino

Semestre 2018 - B				
Semestre	Alumnos			Grupos
	Mujeres	Hombres	Total	
I	97	135	262	5
III	125	112	237	5
V	88	75	163	5
Total	310	322	632	15

Núcleo de Formación para el Trabajo (III Semestre)				
Semestre 2018 - B				
	Alumnos			Grupos
	Muj	Hom	Total	
Capacitación				
Tecnologías de la Información y la Com.	26	30	56	1
Contabilidad	13	23	36	1
Turismo	26	18	44	1
Lab. Químico	28	20	48	1
Diseño Gráfico				
Administración	32	21	53	1
Nutrición				
Total	125	112	237	5

Núcleo de Formación para el Trabajo (V Semestre)				
Semestre 2018 - B				
	Alumnos			Grupos
	Muj	Hom	Total	
Capacitación				
Informática	14	20	34	1
Contabilidad	11	9	20	1
Turismo	24	18	42	1
Lab. Químico	27	10	37	1
Diseño				
Administración	12	18	30	1
Nutrición				
Total	88	75	163	5

Egresados por capacitación,

Generación 2015 - 2018

EGRESADOS			
CAPACITACIÓN	MUJ	HOM	TOTAL
Contabilidad	14	16	30
Informática	9	26	35
Diseño			
Laboratorista Químico	25	20	45
Turismo	15	19	34
Administración	13	13	26
Nutrición			
Total	76	94	170

Becas

Turno matutino

Tipo de Becas	Semestre 2018 - B			
	I Semestre	III Semestre	V Semestre	Total
Promedio	0	48	13	61
Trabajadores	13	20	9	42
Especiales	0	0	1	1
Total	13	68	23	104

Turno vespertino

Tipo de Becas	Semestre 2018 - B			
	I Semestre	III Semestre	V Semestre	Total
Promedio	0	20	8	28
Trabajadores	2	0	0	2
Especiales	0	0	1	1
Total	2	20	9	31



Becas Federal

turno: matutino y vespertino

SUBSECRETARIA DE EDUCACIÓN MEDIA SUPERIOR (SEMS) PROSPERA (PROGRAMA DE INCLUSIÓN SOCIAL)			
TIPO DE BECA	HOM	MUJ	TOTAL
Becas Oportunidades (Prospera)	SIN DATO	SIN DATO	314
Excelencia	4	3	7
Ingreso	11	12	23
Militares Ingreso			
Permanencia	33	52	85
Militares Permanencia			
Reinserción			
Hijos de Policías Federales			
Discapacidad			
Transporte	10	9	19
Extemporáneas	2	5	7
Abandono	27	42	69
TOTAL	87	123	524

Indicadores

Aprobación: Es el porcentaje de alumnos que aprobaron la fase ordinaria de evaluación.

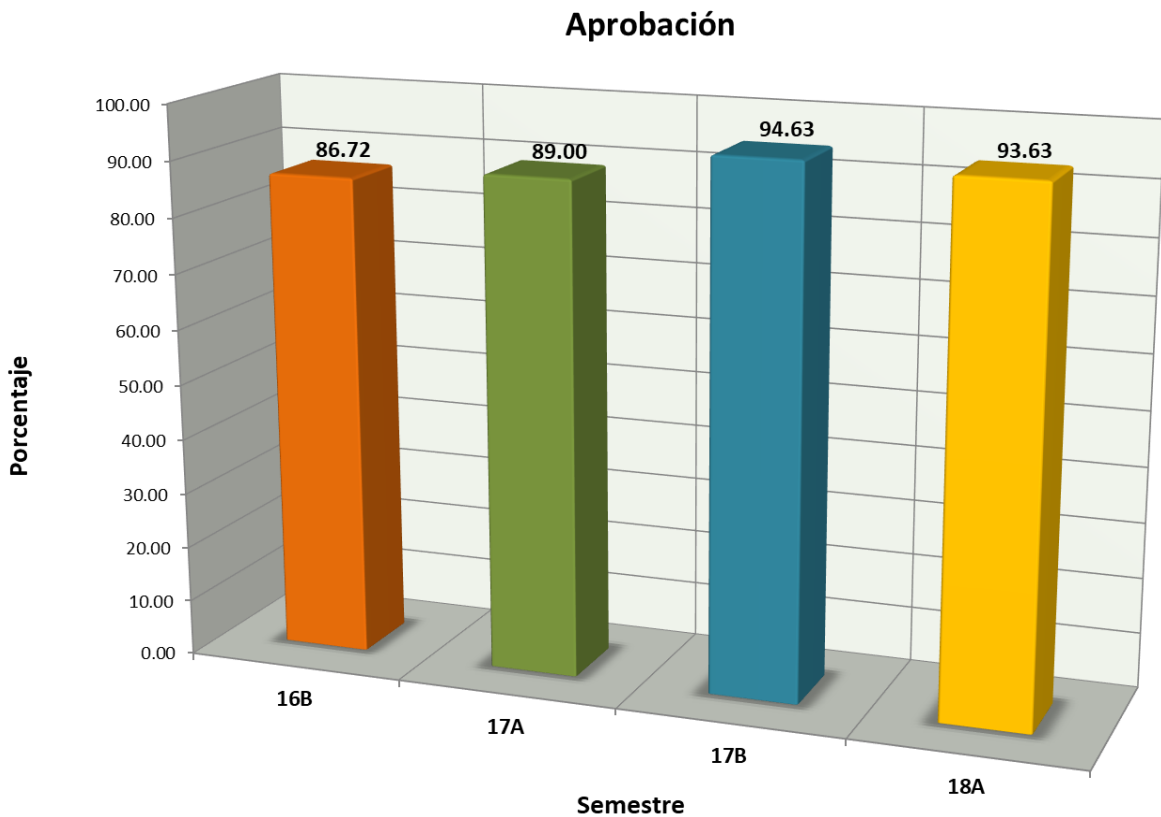

Indicadores

Abandono Escolar: es el total de alumnos que abandonan las actividades escolares antes de concluir algún grado o nivel educativo, expresado como porcentaje del total de alumnos inscritos en el ciclo escolar.

Abandono escolar

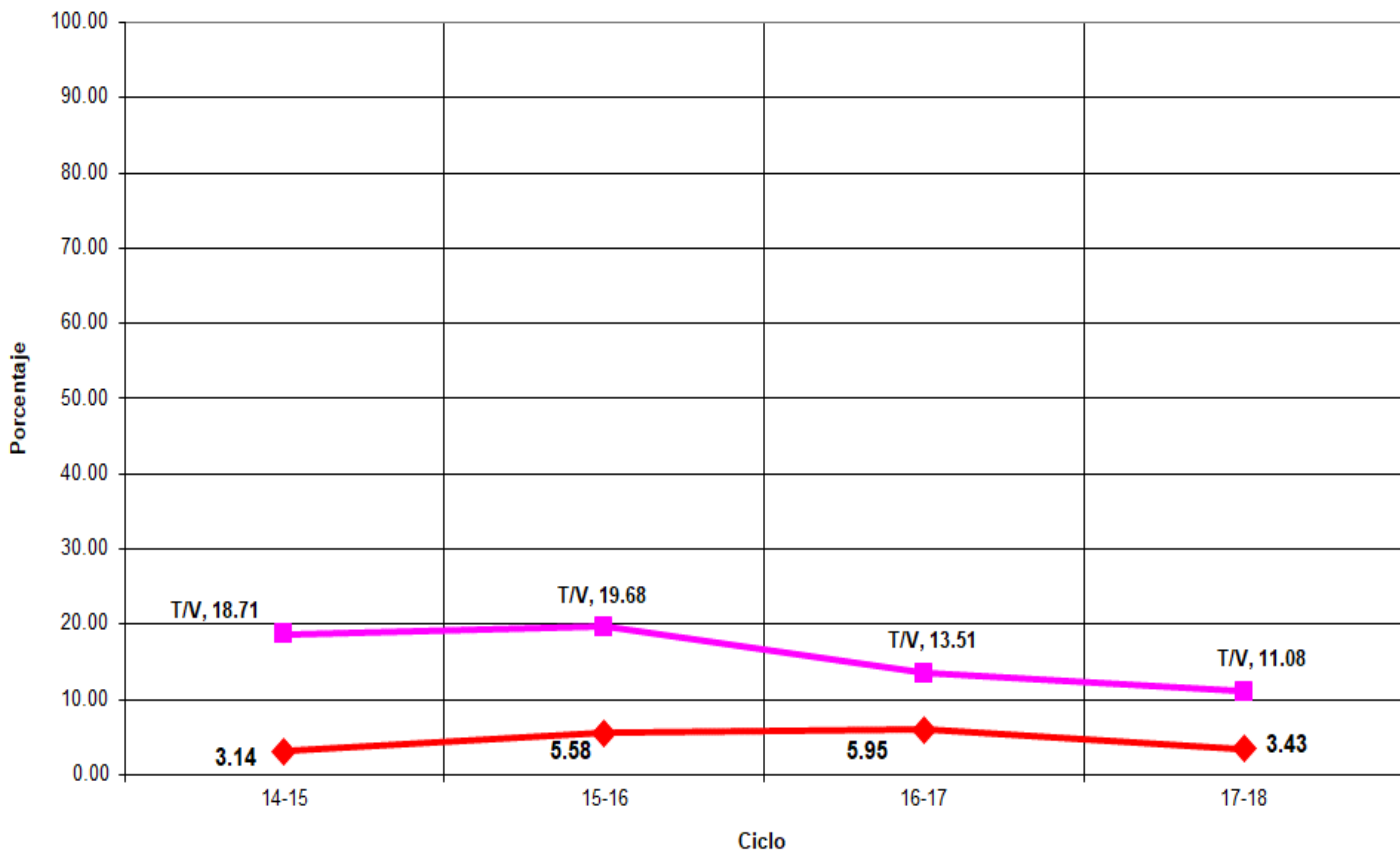

Indicadores

Eficiencia Terminal: permite conocer el porcentaje de alumnos que terminan un Nivel Educativo de manera regular (dentro del tiempo establecido).

Eficiencia Terminal

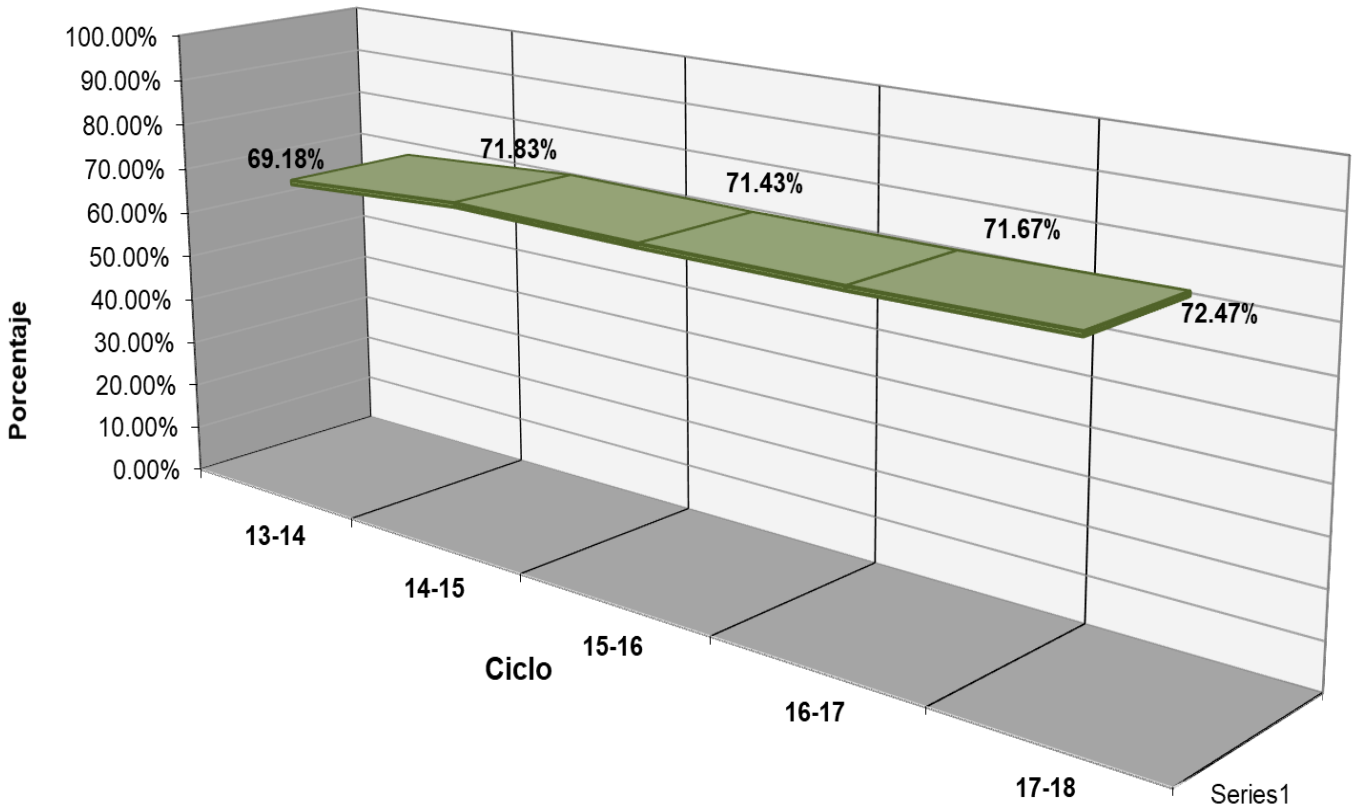



Plantel 06, Ciudad Valles I

LUGAR	EVENTO	TRABAJADOR	ALUMNO
1º	XXXIV Muestra Cultural - Música - Grupo Instrumental		
1º	XXXIV Muestra Cultural - Música - Cuento		Alison de Jesús Lugo Torres
1º	XXXIV Muestra Cultural - Música - Poesía		Ileana Maldonado Purata
2º	XXXIV Muestra Cultural - Mural		
3º	XXXIV Muestra Cultural - Video digital		---
M. H.	XXXIV Muestra Cultural - Huapango		Miguel Ángel Nieto Vallejo Isis Arely Cortez Montalvo
M.H.	XXXIV Muestra Cultural - Baile Mestizo - Trabajo escénico		---



Fuentes de Información

- **Equipo de cómputo:** Departamento de Informática.
Fecha de cierre: 22 de marzo de 2019.
- **Infraestructura:** Dirección de Planeación y Evaluación.
Fecha de cierre: 9 de octubre de 2018.
- **Biblioteca:** Departamento de Servicios Educativos.
Fecha de cierre: 13 de septiembre de 2018.
- **Personal:** Departamento de Recursos Humanos.
Fecha de cierre: 01 de octubre de 2018.
- **Población estudiantil:** Departamento de Control Escolar.
Fecha de cierre: 7 de diciembre de 2018.
- **Becas:** Departamento de Control Escolar.
Fecha de cierre: 7 de diciembre de 2018.
- **Informe de Jornadas Académicas por Competencias (JAC):**
Departamento de Jefatura de Materias.
Fecha de cierre: 11 de diciembre de 2018.
- **Olimpiadas de Conocimiento:** Departamento de Jefatura de Materias.
Fecha de cierre: 11 de diciembre de 2018.
- **Becas de Apoyo Federal:** Departamento de Planeación Educativa.
Prospera:
Fecha de cierre: 14 de diciembre de 2018.

Media Superior

Fecha de cierre: 19 de diciembre de 2018.

- ⊗ **Elaboración de Estadística Básica e Indicadores:** Departamento de Evaluación Educativa.