



Colegio de Bachilleres del Estado de San Luis Potosí

Estadística Básica 2018 - B

Plantel 09, Tanlajás



Información General

Información General			
Localidad	Tanlajás	Región	Huasteca
Municipio	Tanlajás	Tipo de población	Rural
Fecha de creación	1985	Tipo de Plantel	B
Superficie	20,000 m ²	Coordinación	HUASTECA CENTRO 2
Domicilio	Carr. Tanlajás-Barranco Km. 1.5 C.P. 79810	Teléfono	(489) 37 1 26 89 (489) 37 1 26 90
Página Web		Correo Electrónico	plantel09@cbslp.edu.mx

PERSONAL											
DIRECTIVOS			DOCENTES			ADMINISTRATIVOS			TOTAL TRABAJADORES		
MUJ	HOM	TOTAL	MUJ	HOM	TOTAL	MUJ	HOM	TOTAL	MUJ	HOM	TOTAL
1	1	2	5	11	16	9	13	22	15	25	40



Infraestructura y equipamiento

NÚMERO DE COMPUTADORAS EN OPERACIÓN									Velocidad de Acceso a Internet en Mb
Total de computadoras	PARA USO DOCENTE		PARA USO ADMINISTRATIVO		PARA USO DE ALUMNOS		PARA USO COMPARTIDO		
	Con Acceso a Internet	Sin Acceso a Internet	Con Acceso a Internet	Sin Acceso a Internet	Con Acceso a Internet	Sin Acceso a Internet	Con Acceso a Internet	Sin Acceso a Internet	
97	1		9		87		0		10

Biblioteca
2117
Volúmenes

AULAS					LABORATORIOS				TALLERES					
IEIFE	MPIO.	PAD. FAM.	OTROS	TOTAL	MULTID.	IDIOMAS	INFORMÁTICA	OTROS	TOTAL	DISEÑO	CONTABILIDAD	TURISMO	OTROS	TOTAL
13	0	2	0	15	1	1	1	0	3	0	0	0	0	0

ANEXOS								
TIENDA ESC.	BODEGA	VIGILANCIA	INTENDENCIA	A. PARAESC	BIBLIOTECA	PREFECTURA	OTROS	TOTAL
1	1	0	0	0	1	1	0	4

Población turno matutino

Semestre 2018 - B				
Semestre	Alumnos			Grupos
	Mujeres	Hombres	Total	
I	108	127	235	5
III	146	113	259	5
V	114	109	223	5
Total	368	349	717	15

Núcleo de Formación para el Trabajo (III Semestre)				
Semestre 2018 - B				
	Alumnos			Grupos
	Muj	Hom	Total	
Capacitación				
Tecnologías de la Información y la Com.	48	39	87	2
Contabilidad				
Turismo				
Lab. Químico	63	46	109	2
Diseño Gráfico				
Administración	35	28	63	1
Nutrición				
Total	146	113	259	5

Núcleo de Formación para el Trabajo (V Semestre)				
Semestre 2018 - B				
	Alumnos			Grupos
	Muj	Hom	Total	
Capacitación				
Informática	47	44	91	2
Contabilidad				
Turismo				
Lab. Químico	46	53	99	2
Diseño				
Administración	21	12	33	1
Nutrición				
Total	114	109	223	5

Egresados por capacitación,

Generación 2015 - 2018

EGRESADOS			
CAPACITACIÓN	MUJ	HOM	TOTAL
Contabilidad			
Informática	34	52	86
Diseño			
Laboratorista Químico	63	43	106
Turismo			
Administración	34	13	47
Nutrición			
Total	131	108	239

Becas

Tipo de Becas	Semestre 2018 - B			
	I Semestre	III Semestre	V Semestre	Total
Promedio	0	25	23	48
Trabajadores	1	3	0	4
Especiales	2	1.5	1.5	5
Total	3	29.5	24.5	57

Apoyo Federal

SUBSECRETARIA DE EDUCACIÓN MEDIA SUPERIOR (SEMS) PROSPERA (PROGRAMA DE INCLUSIÓN SOCIAL)			
TIPO DE BECA	HOM	MUJ	TOTAL
Becas Oportunidades (Prospera)	SIN DATO	SIN DATO	615
Excelencia		7	7
Ingreso	12	3	15
Militares Ingreso			
Permanencia	10	17	27
Militares Permanencia			
Reinserción			
Hijos de Policías Federales			
Discapacidad			
Transporte	97	126	223
Extemporáneas	1		1
Abandono	24	13	37
TOTAL	144	166	925

Indicadores

Aprobación: Es el porcentaje de alumnos que aprobaron la fase ordinaria de evaluación.

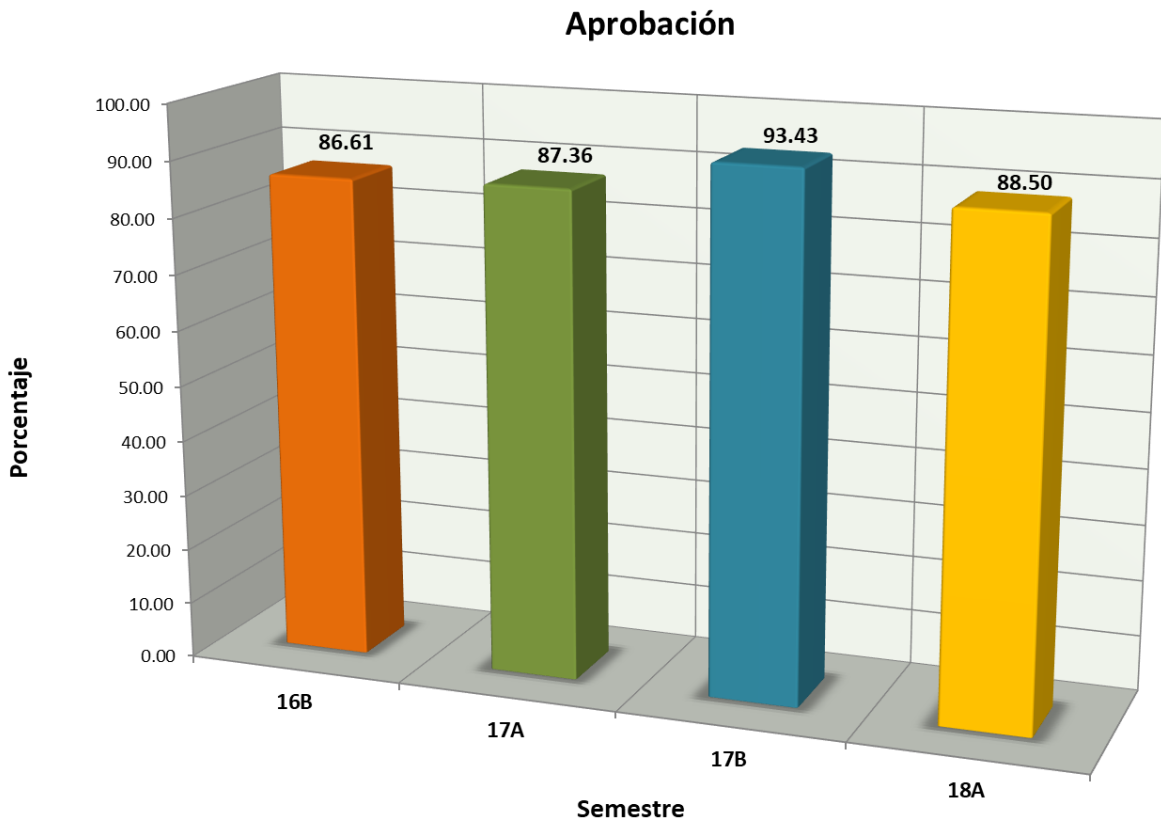

Indicadores

Abandono Escolar: es el total de alumnos que abandonan las actividades escolares antes de concluir algún grado o nivel educativo, expresado como porcentaje del total de alumnos inscritos en el ciclo escolar.

Abandono escolar

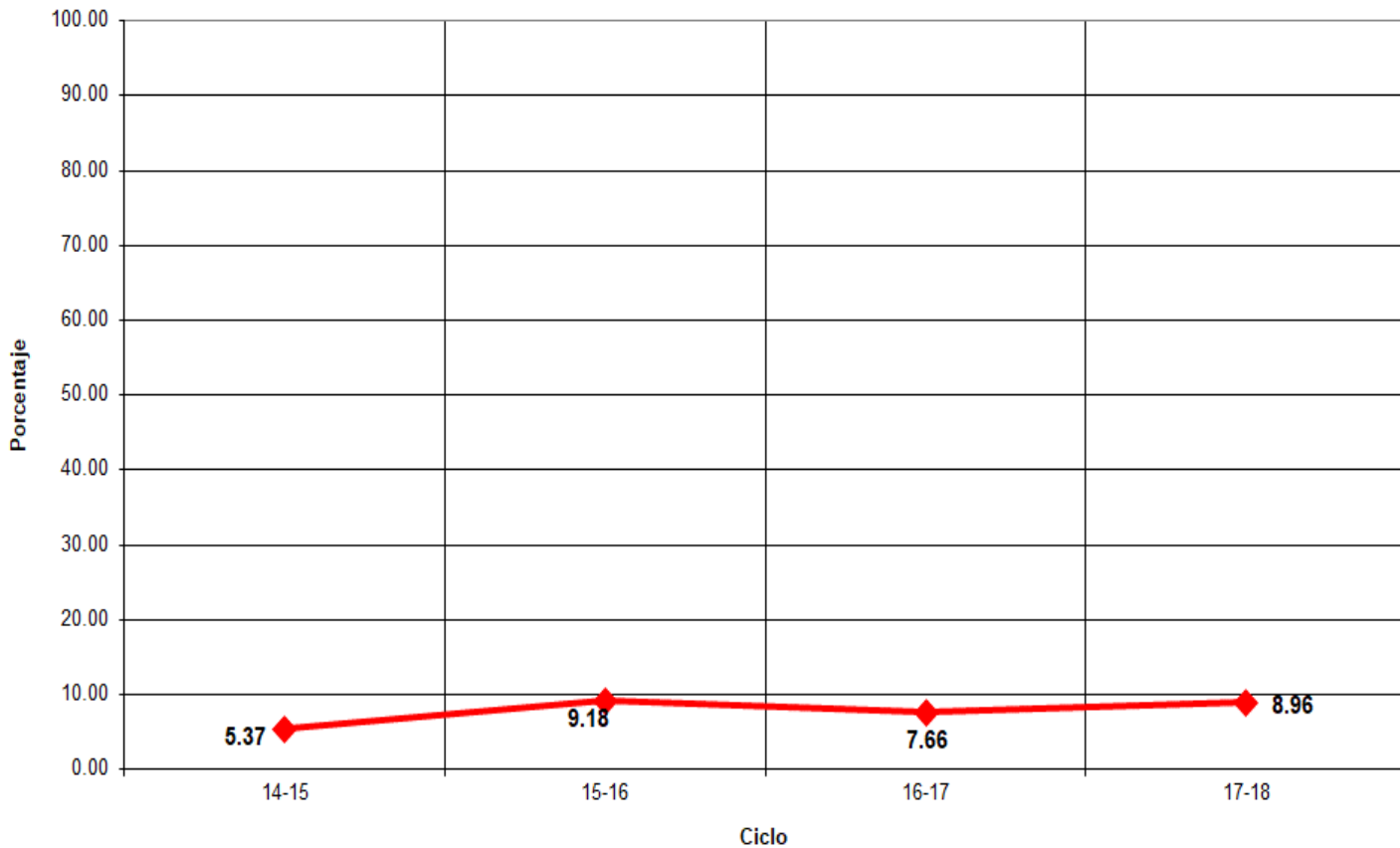

Indicadores

Eficiencia Terminal: permite conocer el porcentaje de alumnos que terminan un Nivel Educativo de manera regular (dentro del tiempo establecido).

Eficiencia Terminal

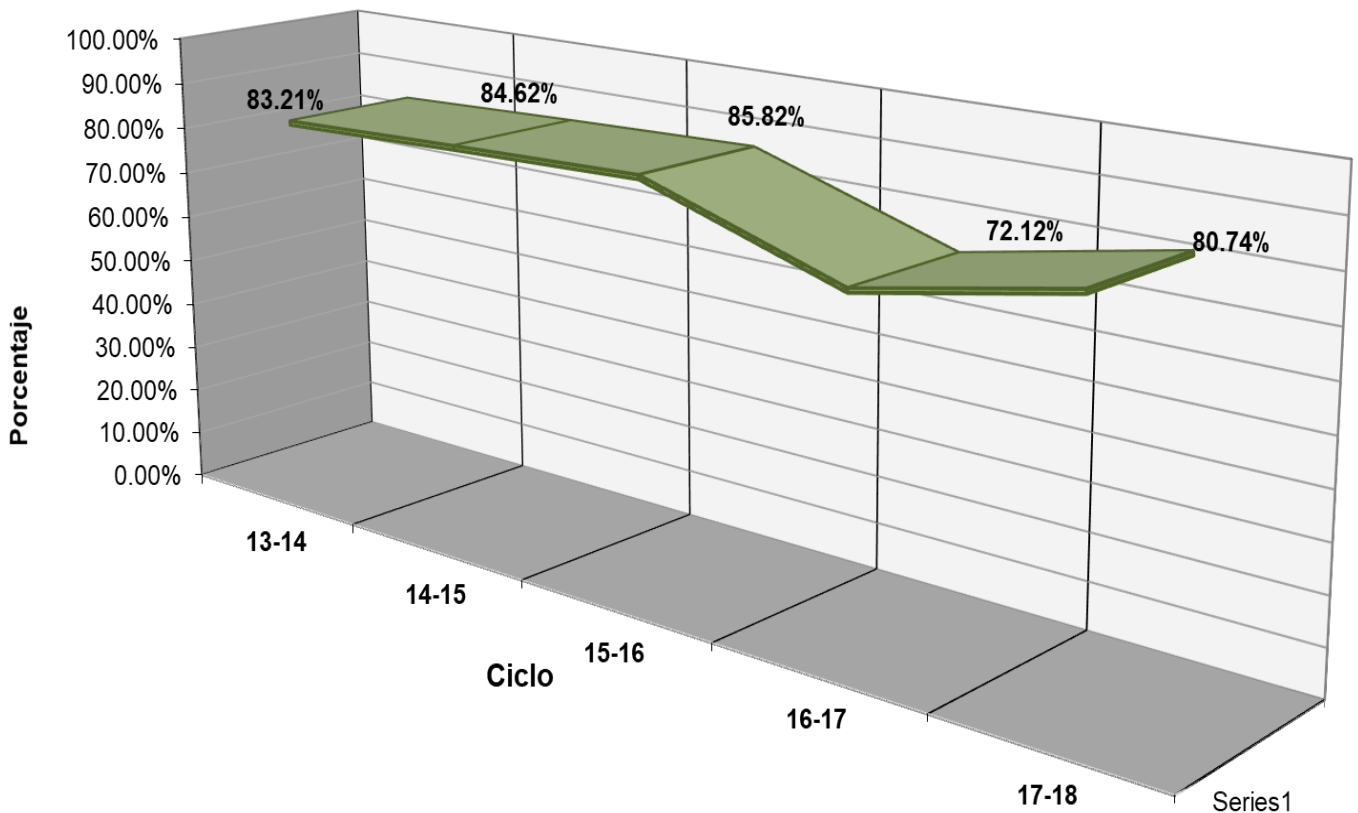



Plantel 09, Tanlajás

LUGAR	EVENTO	TRABAJADOR	ALUMNO
1º	XXXIV Muestra Cultural - Video digital		- - -
2º	XXXIV Muestra Cultural - Música - Ensayo	Jorge Luis Hernández Aguilar	



Fuentes de Información

- **Equipo de cómputo:** Departamento de Informática.
Fecha de cierre: 22 de marzo de 2019.
- **Infraestructura:** Dirección de Planeación y Evaluación.
Fecha de cierre: 9 de octubre de 2018.
- **Biblioteca:** Departamento de Servicios Educativos.
Fecha de cierre: 13 de septiembre de 2018.
- **Personal:** Departamento de Recursos Humanos.
Fecha de cierre: 01 de octubre de 2018.
- **Población estudiantil:** Departamento de Control Escolar.
Fecha de cierre: 7 de diciembre de 2018.
- **Becas:** Departamento de Control Escolar.
Fecha de cierre: 7 de diciembre de 2018.
- **Informe de Jornadas Académicas por Competencias (JAC):**
Departamento de Jefatura de Materias.
Fecha de cierre: 11 de diciembre de 2018.
- **Olimpiadas de Conocimiento:** Departamento de Jefatura de Materias.
Fecha de cierre: 11 de diciembre de 2018.
- **Becas de Apoyo Federal:** Departamento de Planeación Educativa.
Prospera:
Fecha de cierre: 14 de diciembre de 2018.

Media Superior

Fecha de cierre: 19 de diciembre de 2018.

- ⊗ **Elaboración de Estadística Básica e Indicadores:** Departamento de Evaluación Educativa.