



# Colegio de Bachilleres del Estado de San Luis Potosí

## Estadística Básica 2018 - B

### Plantel 13, Tanquián de Escobedo



## Información General

Información General			
<b>Localidad</b>	Tanquián de Escobedo	<b>Región</b>	Huasteca
<b>Municipio</b>	Tanquián de Escobedo	<b>Tipo de población</b>	Rural
<b>Fecha de creación</b>	1985	<b>Tipo de Plantel</b>	B
<b>Superficie</b>	32,500 m <sup>2</sup>	<b>Coordinación</b>	HUASTECA CENTRO 2
<b>Domicilio</b>	Carr. Xolol - Tamuín Km. 47.5, C.P. 79840, Co. Terraplen	<b>Teléfono</b>	(489) 38 6 05 49 (489) 38 6 07 58
<b>Página Web</b>		<b>Correo Electrónico</b>	plantel13@cbslp.edu.mx

PERSONAL											
DIRECTIVOS			DOCENTES			ADMINISTRATIVOS			TOTAL TRABAJADORES		
MUJ	HOM	TOTAL	MUJ	HOM	TOTAL	MUJ	HOM	TOTAL	MUJ	HOM	TOTAL
0	2	2	4	11	15	12	9	21	16	22	38



# Infraestructura y equipamiento

NÚMERO DE COMPUTADORAS EN OPERACIÓN									Velocidad de Acceso a Internet en Mb
Total de computadoras	PARA USO DOCENTE		PARA USO ADMINISTRATIVO		PARA USO DE ALUMNOS		PARA USO COMPARTIDO		
	Con Acceso a Internet	Sin Acceso a Internet	Con Acceso a Internet	Sin Acceso a Internet	Con Acceso a Internet	Sin Acceso a Internet	Con Acceso a Internet	Sin Acceso a Internet	
92	3	0	14	0	75	0	0	0	5

Biblioteca
1970
Volúmenes

AULAS					LABORATORIOS				TALLERES					
IEIFE	MPIO.	PAD. FAM.	OTROS	TOTAL	MULTID.	IDIOMAS	INFORMÁTICA	OTROS	TOTAL	DISEÑO	CONTABILIDAD	TURISMO	OTROS	TOTAL
13	2	0	0	15	1	1	1	0	3	0	0	0	0	0

ANEXOS								
TIENDA ESC.	BODEGA	VIGILANCIA	INTENDENCIA	A. PARAESC	BIBLIOTECA	PREFECTURA	OTROS	TOTAL
1	1	0	0	0	1	1	0	4

## Población turno matutino

Semestre 2018 - B				
Semestre	Alumnos			Grupos
	Mujeres	Hombres	Total	
I	108	123	231	5
III	123	92	215	5
V	86	94	180	5
<b>Total</b>	<b>317</b>	<b>309</b>	<b>626</b>	<b>15</b>

Núcleo de Formación para el Trabajo (III Semestre)				
Semestre 2018 - B				
	Alumnos			Grupos
	Muj	Hom	Total	
Capacitación				
Tecnologías de la Información y la Com.	16	30	46	1
Contabilidad	27	22	49	1
Turismo	20	16	36	1
Lab. Químico	24	4	28	1
Diseño Gráfico				
Administración	36	20	56	1
Nutrición				
<b>Total</b>	<b>123</b>	<b>92</b>	<b>215</b>	<b>5</b>

Núcleo de Formación para el Trabajo (V Semestre)				
Semestre 2018 - B				
	Alumnos			Grupos
	Muj	Hom	Total	
Capacitación				
Informática	12	33	45	1
Contabilidad	15	13	28	1
Turismo	11	18	29	1
Lab. Químico	23	11	34	1
Diseño				
Administración	25	19	44	1
Nutrición				
<b>Total</b>	<b>86</b>	<b>94</b>	<b>180</b>	<b>5</b>

### Egresados por capacitación,

### Generación 2015 - 2018

EGRESADOS			
CAPACITACIÓN	MUJ	HOM	TOTAL
Contabilidad	9	13	22
Informática	14	28	42
Diseño			
Laboratorista Químico	21	15	36
Turismo	23	9	32
Administración	29	16	45
Nutrición			
<b>Total</b>	<b>96</b>	<b>81</b>	<b>177</b>

## Becas

	Semestre 2018 - B			
Tipo de Becas	I Semestre	III Semestre	V Semestre	Total
Promedio	0	23	14	37
Trabajadores	3	6	2	11
Especiales	3	1	1	5
<b>Total</b>	<b>6</b>	<b>30</b>	<b>17</b>	<b>53</b>

## Apoyo Federal

SUBSECRETARIA DE EDUCACIÓN MEDIA SUPERIOR (SEMS) PROSPERA (PROGRAMA DE INCLUSIÓN SOCIAL)			
TIPO DE BECA	HOM	MUJ	TOTAL
Becas Oportunidades (Prospera)	SIN DATO	SIN DATO	392
Excelencia	2	5	7
Ingreso	15	10	25
Militares Ingreso			
Permanencia	17	21	38
Militares Permanencia			
Reinserción			
Hijos de Policías Federales			
Discapacidad			
Transporte	14	8	22
Extemporáneas	6	6	12
Abandono	6	5	11
<b>TOTAL</b>	<b>60</b>	<b>55</b>	<b>207</b>

## Indicadores

**Aprobación:** Es el porcentaje de alumnos que aprobaron la fase ordinaria de evaluación.

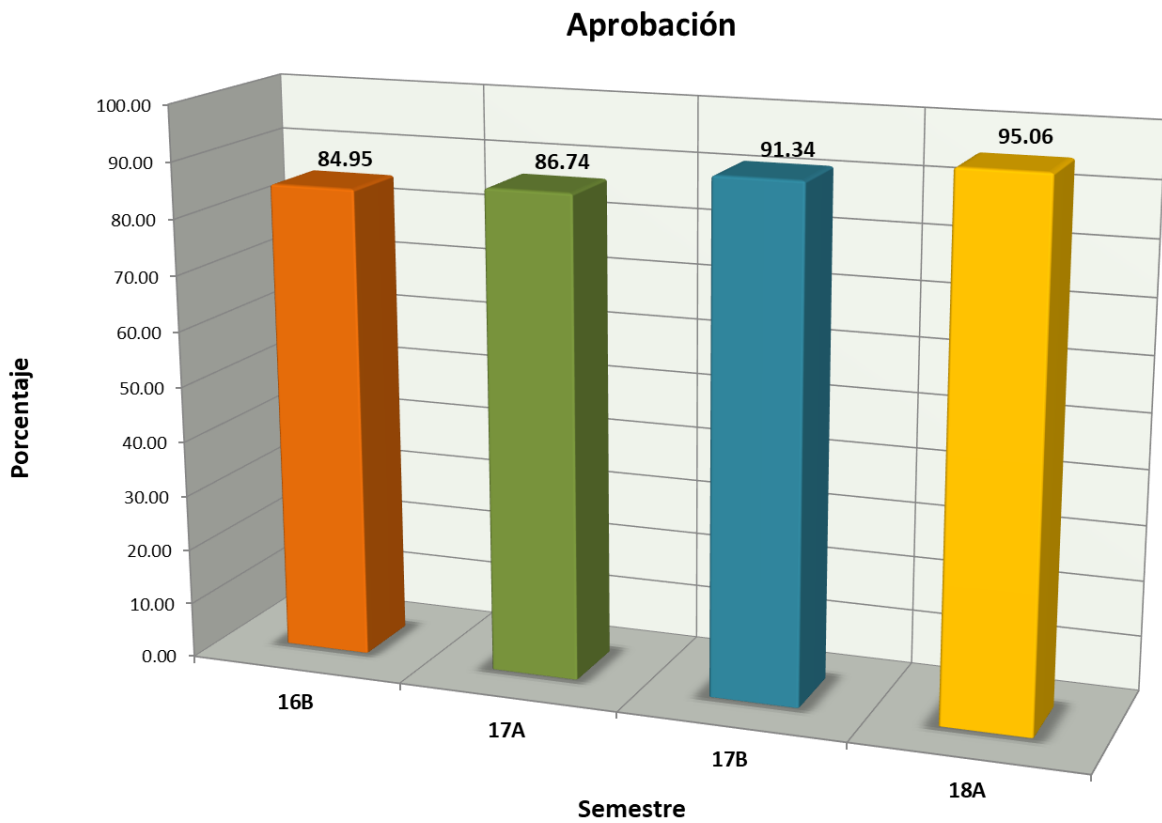

# Indicadores

**Abandono Escolar:** es el total de alumnos que abandonan las actividades escolares antes de concluir algún grado o nivel educativo, expresado como porcentaje del total de alumnos inscritos en el ciclo escolar.

## Abandono escolar

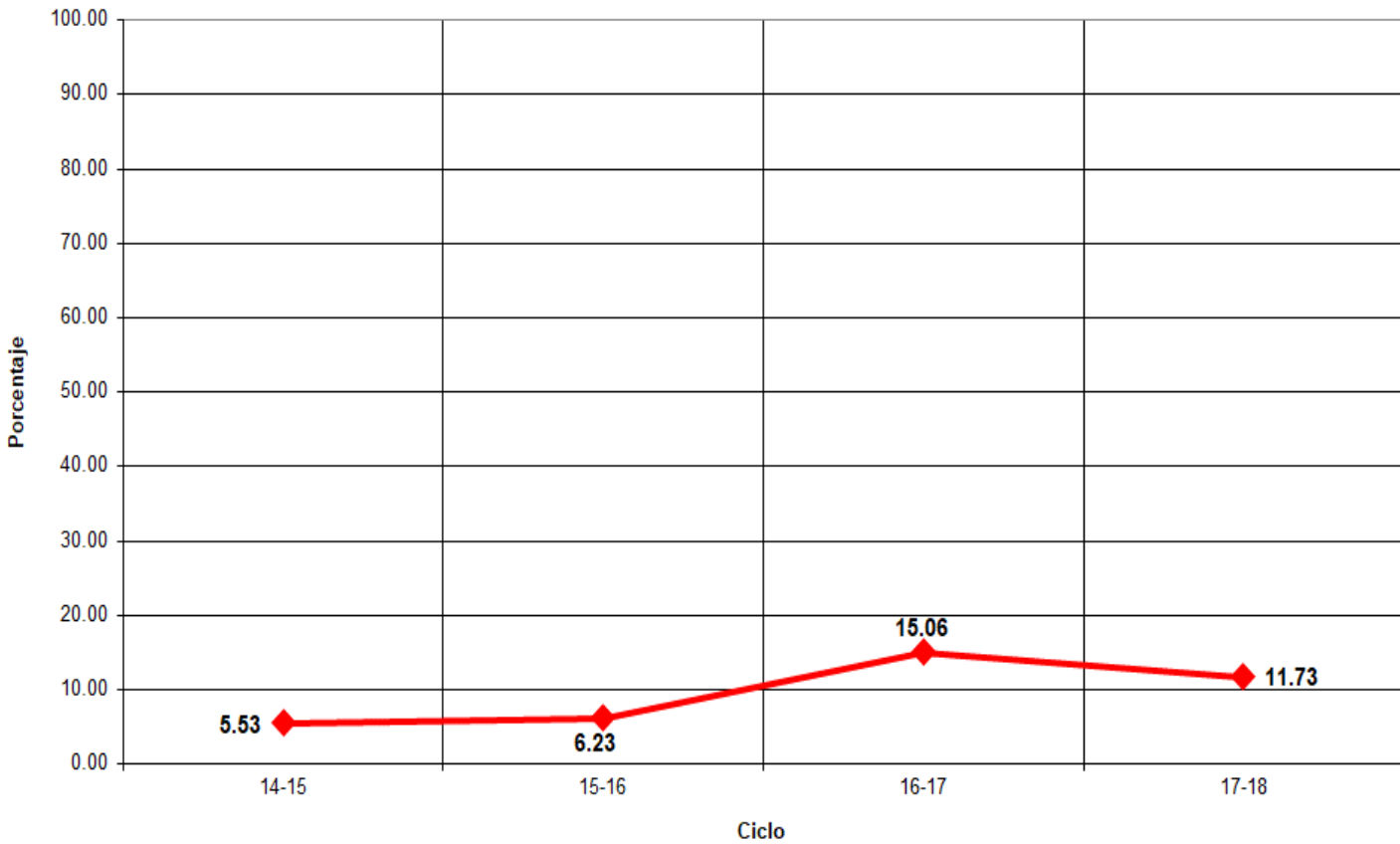

## Indicadores

**Eficiencia Terminal:** permite conocer el porcentaje de alumnos que terminan un Nivel Educativo de manera regular (dentro del tiempo establecido).

**Eficiencia Terminal**

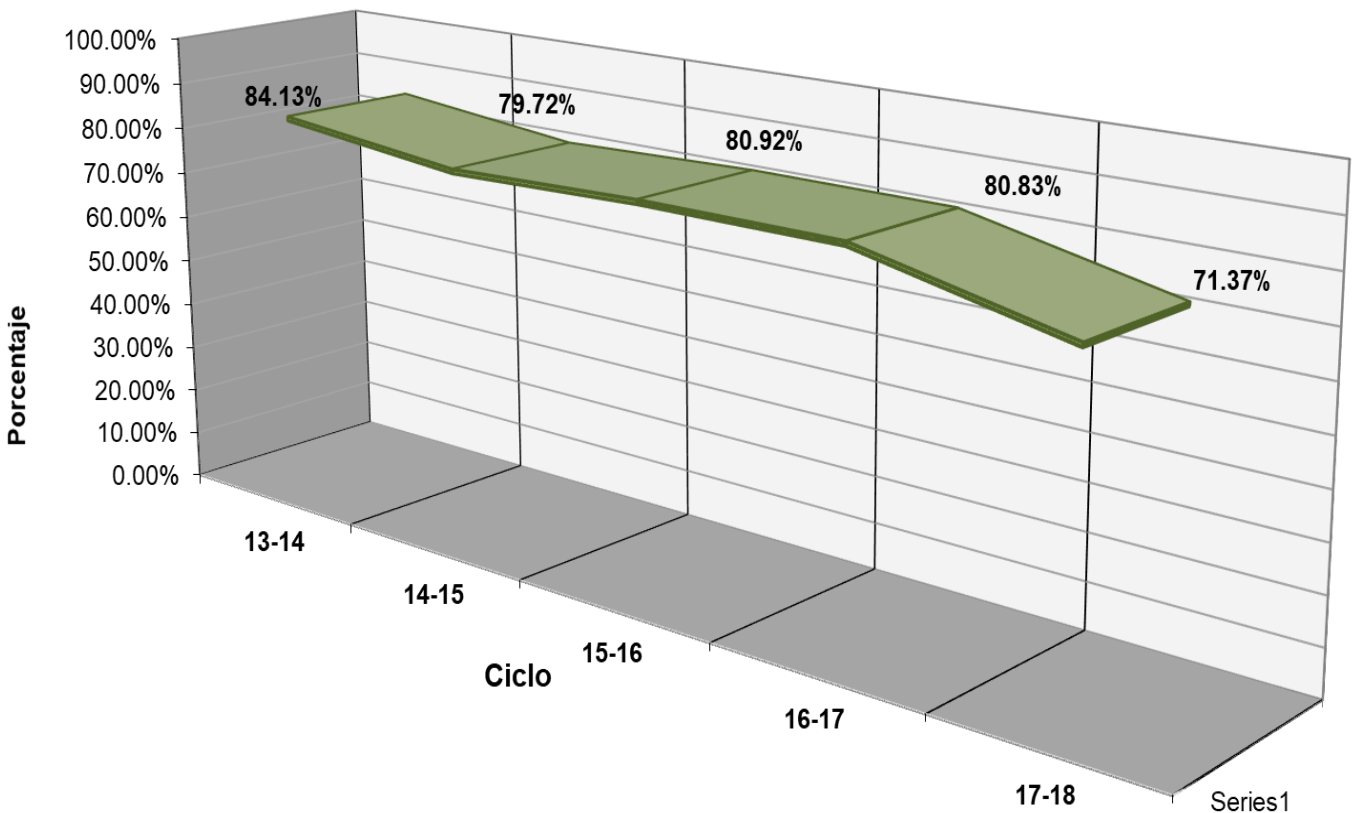





## Plantel 13, Tanquián

LUGAR	EVENTO	TRABAJADOR	ALUMNO
1º	Jornada Académicas de Competencias Disciplinarias, Genéricas y Laborales		
3º	XXXIV Muestra Cultural - Teatro		"Siete punto rojo"
3º	XXXIV Muestra Cultural - Música - Fotografía manipulada		Abdiel Prisciliano Caballo Robles
M. H.	XXXIV Muestra Cultural - Video digital		---
M.H.	XXXIV Muestra Cultural - Baile Mestizo - Aumenticidad		---



## Fuentes de Información

- **Equipo de cómputo:** Departamento de Informática.  
**Fecha de cierre:** 22 de marzo de 2019.
- **Infraestructura:** Dirección de Planeación y Evaluación.  
**Fecha de cierre:** 9 de octubre de 2018.
- **Biblioteca:** Departamento de Servicios Educativos.  
**Fecha de cierre:** 13 de septiembre de 2018.
- **Personal:** Departamento de Recursos Humanos.  
**Fecha de cierre:** 01 de octubre de 2018.
- **Población estudiantil:** Departamento de Control Escolar.  
**Fecha de cierre:** 7 de diciembre de 2018.
- **Becas:** Departamento de Control Escolar.  
**Fecha de cierre:** 7 de diciembre de 2018.
- **Informe de Jornadas Académicas por Competencias (JAC):**  
Departamento de Jefatura de Materias.  
**Fecha de cierre:** 11 de diciembre de 2018.
- **Olimpiadas de Conocimiento:** Departamento de Jefatura de Materias.  
**Fecha de cierre:** 11 de diciembre de 2018.
- **Becas de Apoyo Federal:** Departamento de Planeación Educativa.  
**Prospera:**  
**Fecha de cierre:** 14 de diciembre de 2018.

### Media Superior

**Fecha de cierre:** 19 de diciembre de 2018.

- Ⓞ **Elaboración de Estadística Básica e Indicadores:** Departamento de Evaluación Educativa.