



# Colegio de Bachilleres del Estado de San Luis Potosí

## Estadística Básica 2018 - B

### Plantel 14, Tancanhuitz de Santos



## Información General

Información General			
<b>Localidad</b>	Tancanhuitz de Santos	<b>Región</b>	Huasteca
<b>Municipio</b>	Tancanhuitz de Santos	<b>Tipo de población</b>	Rural
<b>Fecha de creación</b>	1986	<b>Tipo de Plantel</b>	B
<b>Superficie</b>	7,702.46 m <sup>2</sup>	<b>Coordinación</b>	HUASTECA CENTRO 2
<b>Domicilio</b>	Rafael Martell S/N, Barrio Chacana C.P. 79800	<b>Teléfono</b>	(482) 36 7 01 42
<b>Página Web</b>		<b>Correo Electrónico</b>	plantel14@cbslp.edu.mx

PERSONAL											
DIRECTIVOS			DOCENTES			ADMINISTRATIVOS			TOTAL TRABAJADORES		
MUJ	HOM	TOTAL	MUJ	HOM	TOTAL	MUJ	HOM	TOTAL	MUJ	HOM	TOTAL
0	2	2	7	11	18	8	13	21	15	26	41



# Infraestructura y equipamiento

NÚMERO DE COMPUTADORAS EN OPERACIÓN									Velocidad de Acceso a Internet en Mb
Total de computadoras	PARA USO DOCENTE		PARA USO ADMINISTRATIVO		PARA USO DE ALUMNOS		PARA USO COMPARTIDO		
	Con Acceso a Internet	Sin Acceso a Internet	Con Acceso a Internet	Sin Acceso a Internet	Con Acceso a Internet	Sin Acceso a Internet	Con Acceso a Internet	Sin Acceso a Internet	
44	0	0	6	1	18	19	0	0	5

Biblioteca
1845
Volúmenes

AULAS					LABORATORIOS				TALLERES					
IEIFE	MPIO.	PAD. FAM.	OTROS	TOTAL	MULTID.	IDIOMAS	INFORMÁTICA	OTROS	TOTAL	DISEÑO	CONTABILIDAD	TURISMO	OTROS	TOTAL
9	2	1	6	18	1	1	1	0	3	0	0	0	0	0

ANEXOS								
TIENDA ESC.	BODEGA	VIGILANCIA	INTENDENCIA	A. PARAESC	BIBLIOTECA	PREFECTURA	OTROS	TOTAL
1	2	0	1	0	1	1	0	6

## Población turno matutino

Semestre 2018 - B				
Semestre	Alumnos			Grupos
	Mujeres	Hombres	Total	
I	138	127	265	6
III	147	118	265	6
V	133	90	223	6
<b>Total</b>	<b>418</b>	<b>335</b>	<b>753</b>	<b>18</b>

Núcleo de Formación para el Trabajo (III Semestre)				
Semestre 2018 - B				
	Alumnos			Grupos
	Muj	Hom	Total	
Capacitación				
Tecnologías de la Información y la Com.	49	39	88	2
Contabilidad	14	29	43	1
Turismo				
Lab. Químico	61	29	90	2
Diseño Gráfico				
Administración	23	21	44	1
Nutrición				
<b>Total</b>	<b>147</b>	<b>118</b>	<b>265</b>	<b>6</b>

Núcleo de Formación para el Trabajo (V Semestre)				
Semestre 2018 - B				
	Alumnos			Grupos
	Muj	Hom	Total	
Capacitación				
Informática	39	37	76	2
Contabilidad	25	8	33	1
Turismo				
Lab. Químico	42	31	73	2
Diseño				
Administración	27	14	41	1
Nutrición				
<b>Total</b>	<b>133</b>	<b>90</b>	<b>223</b>	<b>6</b>

### Egresados por capacitación, Generación 2015 - 2018

EGRESADOS			
CAPACITACIÓN	MUJ	HOM	TOTAL
Contabilidad	18	12	30
Informática	29	27	56
Diseño			
Laboratorista Químico	45	25	70
Turismo			
Administración	13	21	34
Nutrición			
<b>Total</b>	<b>105</b>	<b>85</b>	<b>190</b>

## Becas

Tipo de Becas	Semestre 2018 - B			
	I Semestre	III Semestre	V Semestre	Total
Promedio	0	23	22	45
Trabajadores	3	8	2	13
Especiales	2	1	2	5
<b>Total</b>	<b>5</b>	<b>32</b>	<b>26</b>	<b>63</b>

## Apoyo Federal

SUBSECRETARIA DE EDUCACIÓN MEDIA SUPERIOR (SEMS) PROSPERA (PROGRAMA DE INCLUSIÓN SOCIAL)			
TIPO DE BECA	HOM	MUJ	TOTAL
Becas Oportunidades (Prospera)	SIN DATO	SIN DATO	576
Excelencia	2		2
Ingreso	11	8	19
Militares Ingreso			
Permanencia	10	33	43
Militares Permanencia			
Reinserción			
Hijos de Policías Federales			
Discapacidad			
Transporte	38	92	130
Extemporáneas	6	4	10
Abandono			
<b>TOTAL</b>	<b>67</b>	<b>137</b>	<b>780</b>

## Indicadores

**Aprobación:** Es el porcentaje de alumnos que aprobaron la fase ordinaria de evaluación.

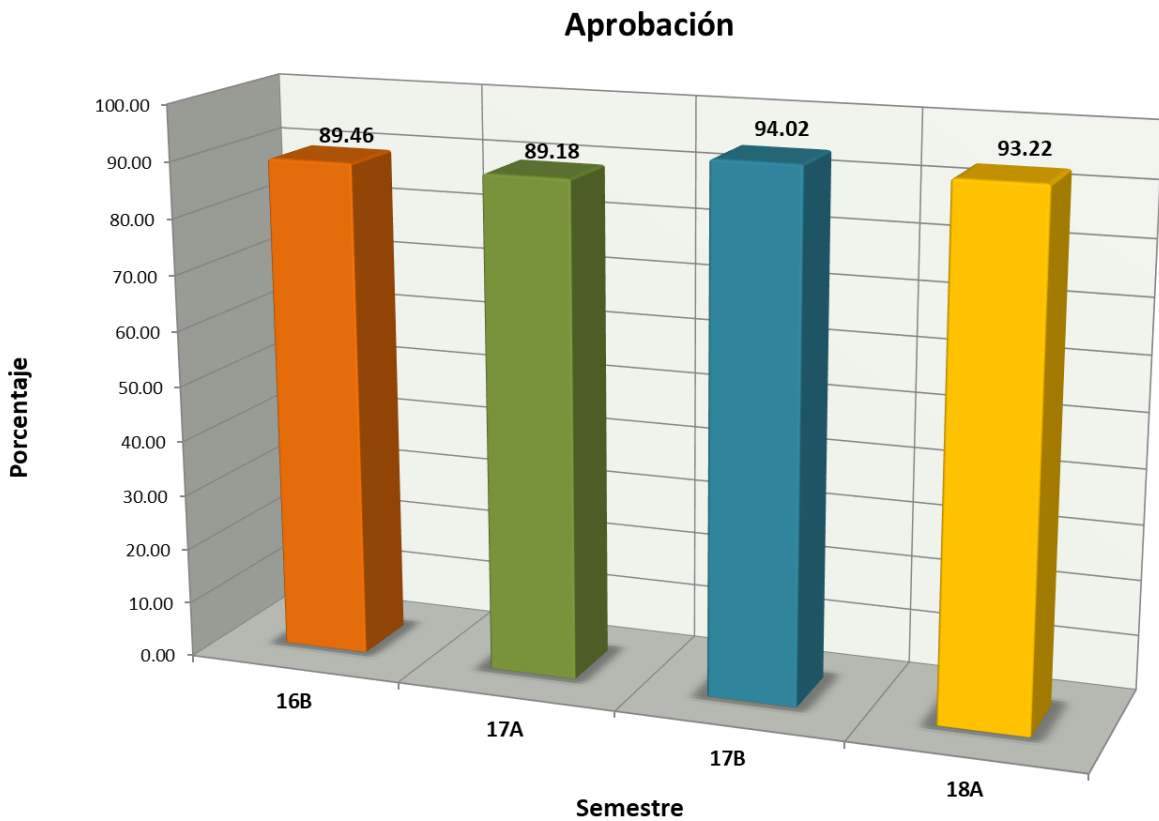

## Indicadores

**Abandono Escolar:** es el total de alumnos que abandonan las actividades escolares antes de concluir algún grado o nivel educativo, expresado como porcentaje del total de alumnos inscritos en el ciclo escolar.

### Abandono escolar

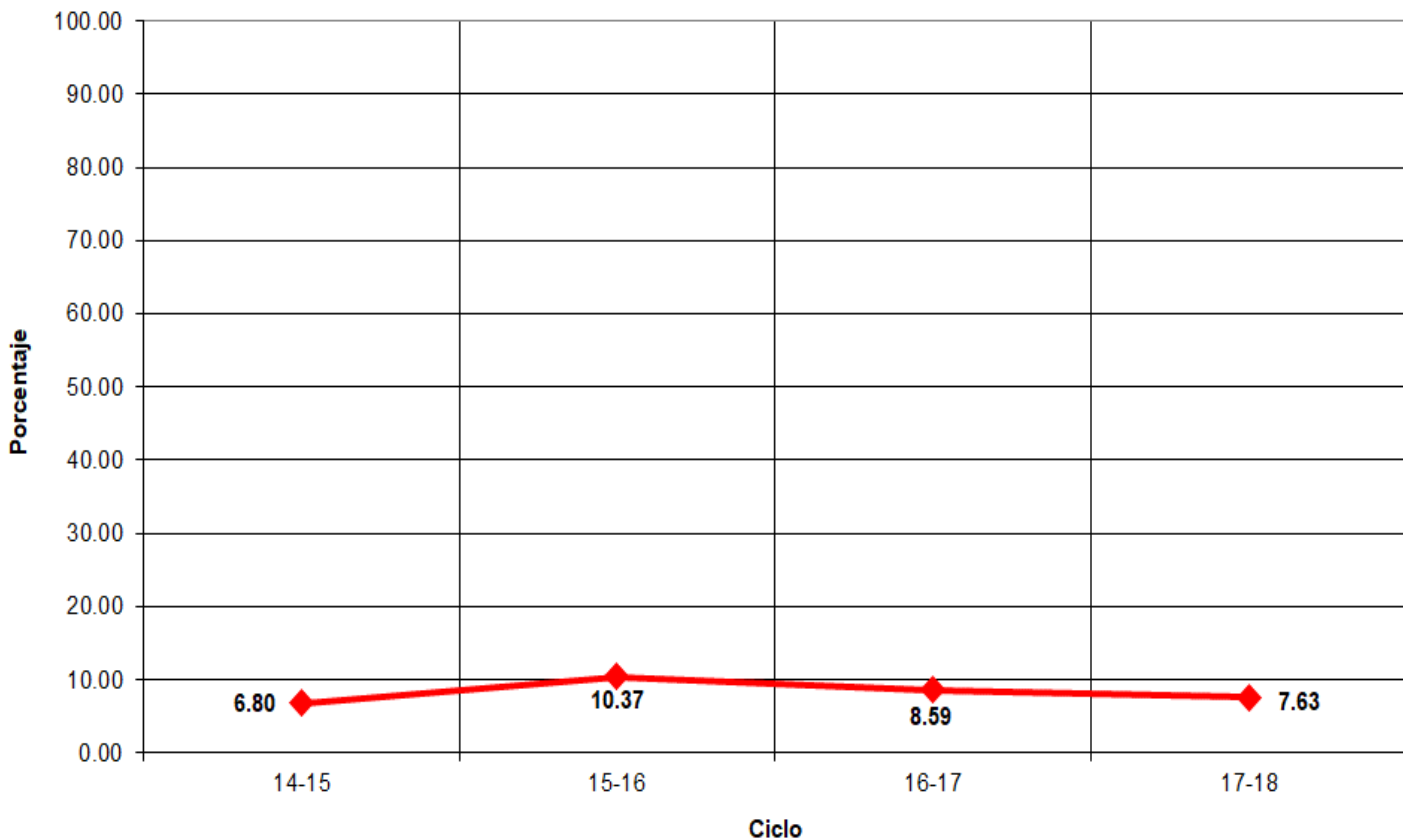

# Indicadores

**Eficiencia Terminal:** permite conocer el porcentaje de alumnos que terminan un Nivel Educativo de manera regular (dentro del tiempo establecido).

### Eficiencia Terminal

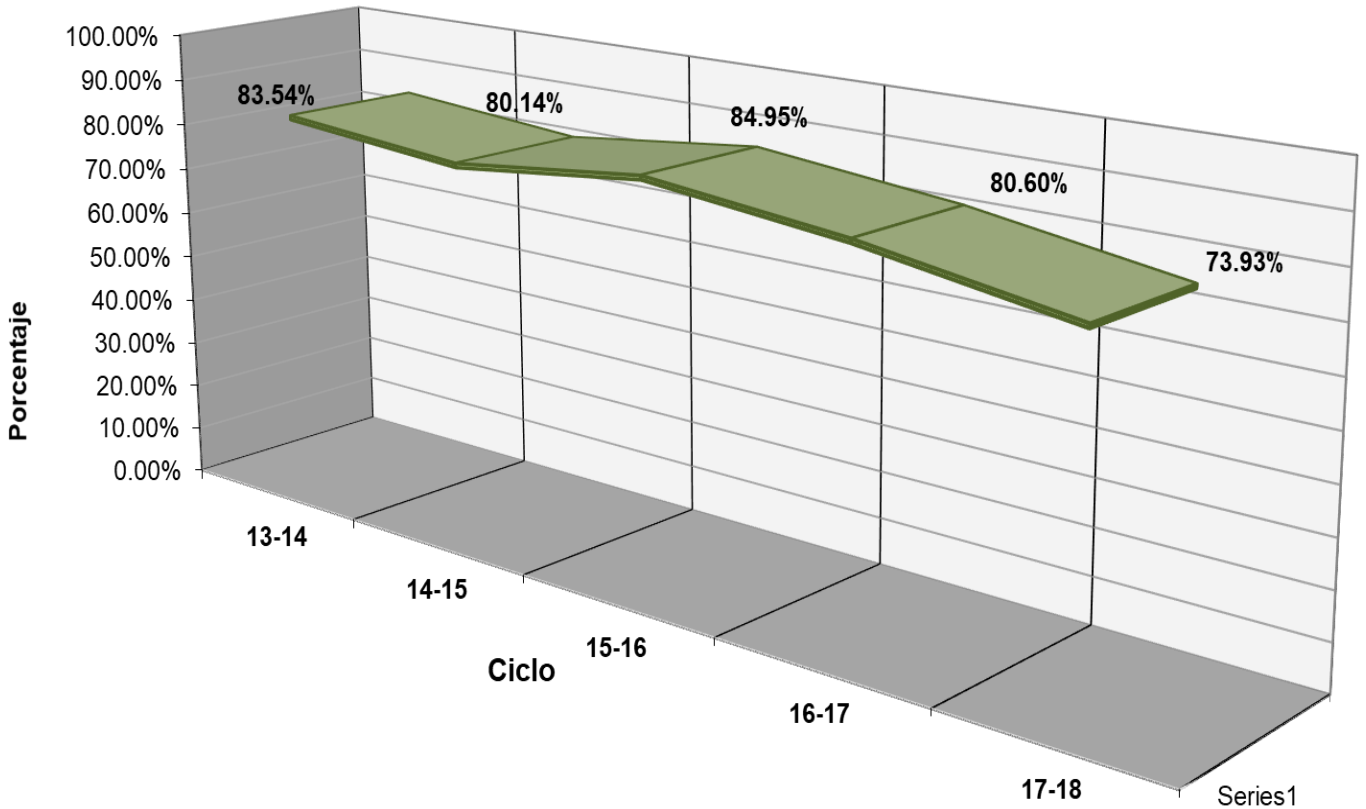





## Fuentes de Información

- **Equipo de cómputo:** Departamento de Informática.  
**Fecha de cierre:** 22 de marzo de 2019.
- **Infraestructura:** Dirección de Planeación y Evaluación.  
**Fecha de cierre:** 9 de octubre de 2018.
- **Biblioteca:** Departamento de Servicios Educativos.  
**Fecha de cierre:** 13 de septiembre de 2018.
- **Personal:** Departamento de Recursos Humanos.  
**Fecha de cierre:** 01 de octubre de 2018.
- **Población estudiantil:** Departamento de Control Escolar.  
**Fecha de cierre:** 7 de diciembre de 2018.
- **Becas:** Departamento de Control Escolar.  
**Fecha de cierre:** 7 de diciembre de 2018.
- **Informe de Jornadas Académicas por Competencias (JAC):**  
Departamento de Jefatura de Materias.  
**Fecha de cierre:** 11 de diciembre de 2018.
- **Olimpiadas de Conocimiento:** Departamento de Jefatura de Materias.  
**Fecha de cierre:** 11 de diciembre de 2018.
- **Becas de Apoyo Federal:** Departamento de Planeación Educativa.  
**Prospera:**  
**Fecha de cierre:** 14 de diciembre de 2018.

### Media Superior

**Fecha de cierre:** 19 de diciembre de 2018.

- ⊗ **Elaboración de Estadística Básica e Indicadores:** Departamento de Evaluación Educativa.