



# **Colegio de Bachilleres del Estado de San Luis Potosí**

## **Estadística Básica 2018 - B**

### **Plantel 16, San Vicente Tancuayalab**



## Información General

Información General			
<b>Localidad</b>	San Vicente Tancuayalab	<b>Región</b>	Huasteca
<b>Municipio</b>	San Vicente Tancuayalab	<b>Tipo de población</b>	Rural
<b>Fecha de creación</b>	1986	<b>Tipo de Plantel</b>	A
<b>Superficie</b>	34,400 m <sup>2</sup>	<b>Coordinación</b>	HUASTECA CENTRO 2
<b>Domicilio</b>	Roma Esq. Con Amor, Col. Independencia C.P. 79820	<b>Teléfono</b>	(489) 37 1 05 49
<b>Página Web</b>		<b>Correo Electrónico</b>	plantel16@cbslp.edu.mx

PERSONAL											
DIRECTIVOS			DOCENTES			ADMINISTRATIVOS			TOTAL TRABAJADORES		
MUJ	HOM	TOTAL	MUJ	HOM	TOTAL	MUJ	HOM	TOTAL	MUJ	HOM	TOTAL
0	1	1	2	8	10	3	9	12	5	18	23



# Infraestructura y equipamiento

NÚMERO DE COMPUTADORAS EN OPERACIÓN									Velocidad de Acceso a Internet en Mb
Total de computadoras	PARA USO DOCENTE		PARA USO ADMINISTRATIVO		PARA USO DE ALUMNOS		PARA USO COMPARTIDO		
	Con Acceso a Internet	Sin Acceso a Internet	Con Acceso a Internet	Sin Acceso a Internet	Con Acceso a Internet	Sin Acceso a Internet	Con Acceso a Internet	Sin Acceso a Internet	
15	0	0	3	2	0	10	0	0	1

Biblioteca
2432
Volúmenes

AULAS					LABORATORIOS				TALLERES					
IEIFE	MPIO.	PAD. FAM.	OTROS	TOTAL	MULTID.	IDIOMAS	INFORMÁTICA	OTROS	TOTAL	DISEÑO	CONTABILIDAD	TURISMO	OTROS	TOTAL
6	0	0	0	6	1	1	1	0	3	0	0	0	0	0

ANEXOS								
TIENDA ESC.	BODEGA	VIGILANCIA	INTENDENCIA	A. PARAESC	BIBLIOTECA	PREFECTURA	OTROS	TOTAL
0	1	0	0	1	1	0	0	3



## Población turno matutino

Semestre 2018 - B				
Semestre	Alumnos			Grupos
	Mujeres	Hombres	Total	
I	46	46	92	3
III	53	48	101	3
V	33	30	63	3
<b>Total</b>	<b>132</b>	<b>124</b>	<b>256</b>	<b>9</b>

Núcleo de Formación para el Trabajo (III Semestre)				
Semestre 2018 - B				
	Alumnos			Grupos
	Muj	Hom	Total	
Capacitación				
Tecnologías de la Información y la Com.	17	20	37	1
Contabilidad	10	15	25	1
Turismo				
Lab. Químico	26	13	39	1
Diseño Gráfico				
Administración				
Nutrición				
<b>Total</b>	<b>53</b>	<b>48</b>	<b>101</b>	<b>3</b>

Núcleo de Formación para el Trabajo (V Semestre)				
Semestre 2018 - B				
	Alumnos			Grupos
	Muj	Hom	Total	
Capacitación				
Informática	9	9	18	1
Contabilidad	10	13	23	1
Turismo				
Lab. Químico	14	8	22	1
Diseño				
Administración				
Nutrición				
<b>Total</b>	<b>33</b>	<b>30</b>	<b>63</b>	<b>3</b>

### Egresados por capacitación,

### Generación 2015 - 2018

EGRESADOS			
CAPACITACIÓN	MUJ	HOM	TOTAL
Contabilidad	8	17	25
Informática	15	13	28
Diseño			
Laboratorista Químico	21	11	32
Turismo			
Administración			
Nutrición			
<b>Total</b>	<b>44</b>	<b>41</b>	<b>85</b>

## Becas

Tipo de Becas	Semestre 2018 - B			
	I Semestre	III Semestre	V Semestre	Total
Promedio	0	9	7	16
Trabajadores	1	2	2	5
Especiales	1.5	2	1.5	5
<b>Total</b>	<b>2.5</b>	<b>13</b>	<b>10.5</b>	<b>26</b>

## Apoyo Federal

SUBSECRETARIA DE EDUCACIÓN MEDIA SUPERIOR (SEMS) PROSPERA (PROGRAMA DE INCLUSIÓN SOCIAL)			
TIPO DE BECA	HOM	MUJ	TOTAL
<b>Becas Oportunidades (Prospera)</b>	SIN DATO	SIN DATO	<b>187</b>
Excelencia			
Ingreso	6	6	12
Militares Ingreso			
Permanencia	6	16	22
Militares Permanencia			
Reinserción			
Hijos de Policías Federales			
Discapacidad			
Transporte			
Extemporáneas	3	4	7
Abandono			
<b>TOTAL</b>	<b>15</b>	<b>26</b>	<b>228</b>

## Indicadores

**Aprobación:** Es el porcentaje de alumnos que aprobaron la fase ordinaria de evaluación.

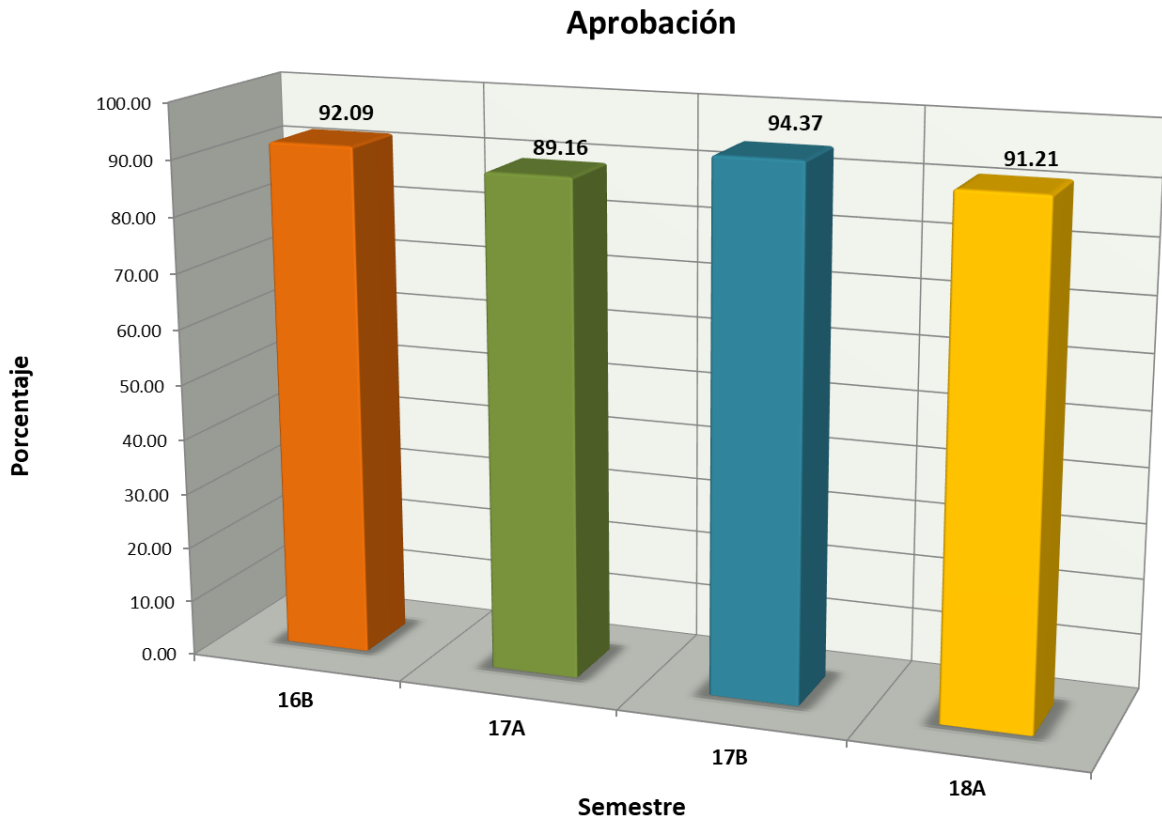

## Indicadores

**Abandono Escolar:** es el total de alumnos que abandonan las actividades escolares antes de concluir algún grado o nivel educativo, expresado como porcentaje del total de alumnos inscritos en el ciclo escolar.

### Abandono escolar

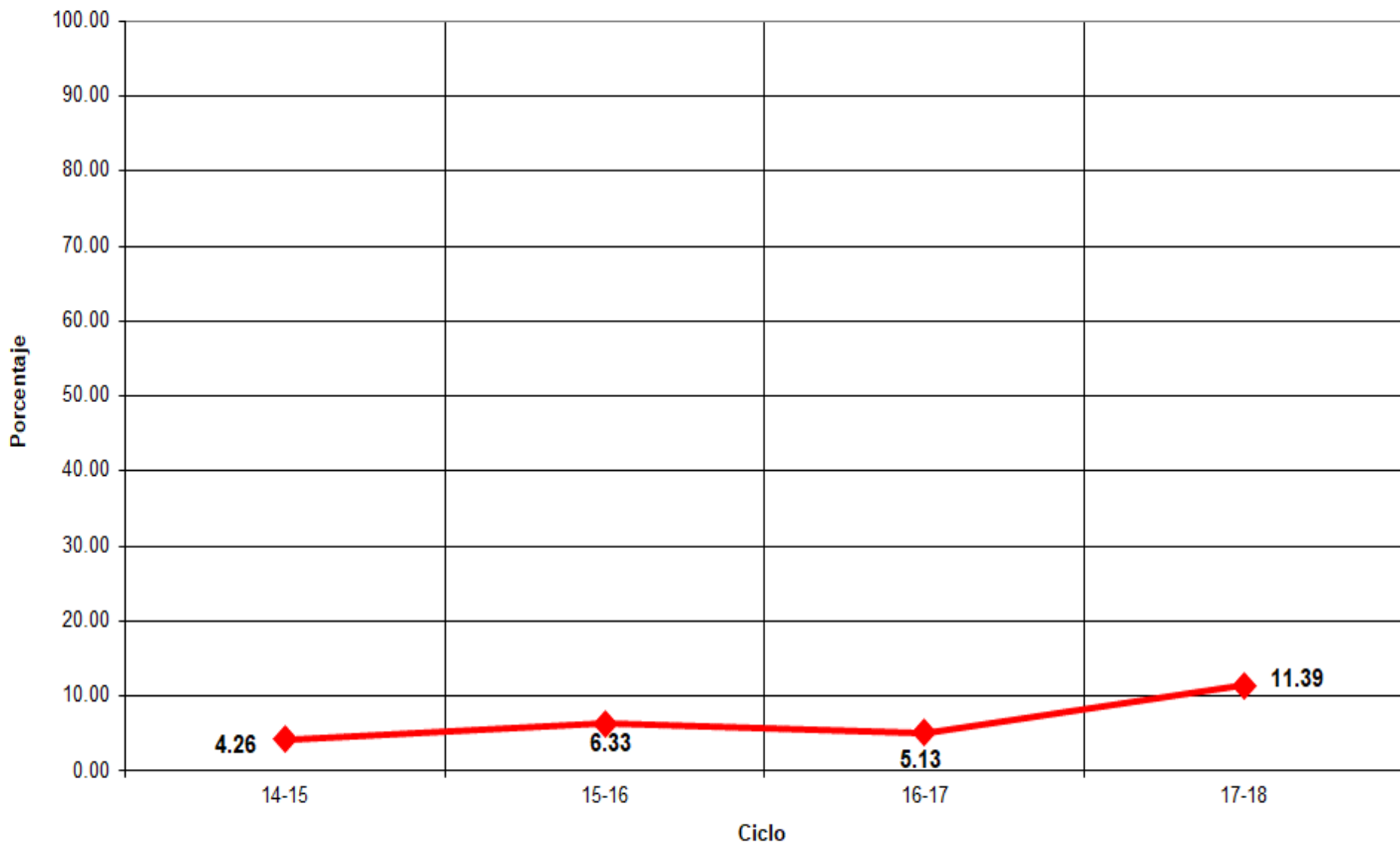

## Indicadores

**Eficiencia Terminal:** permite conocer el porcentaje de alumnos que terminan un Nivel Educativo de manera regular (dentro del tiempo establecido).

**Eficiencia Terminal**

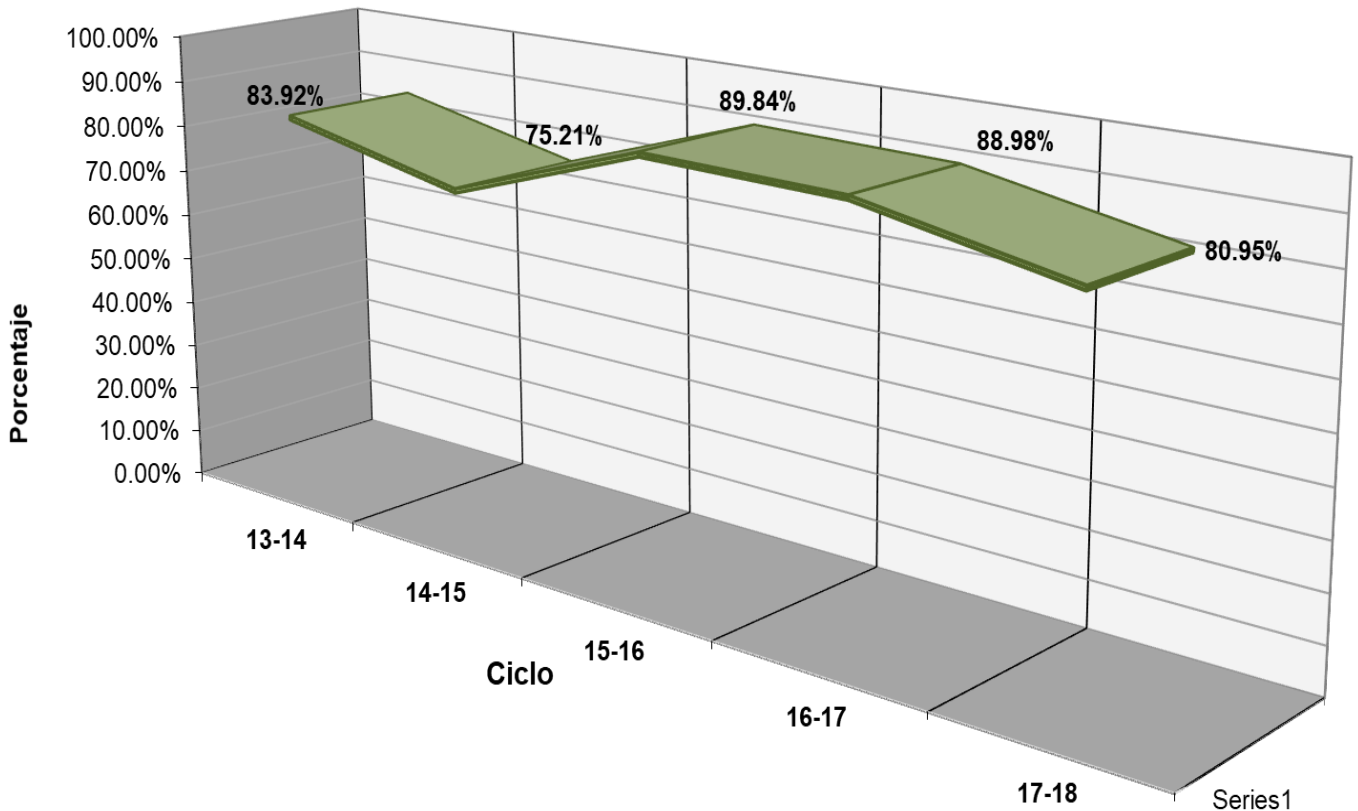





## Fuentes de Información

- **Equipo de cómputo:** Departamento de Informática.  
**Fecha de cierre:** 22 de marzo de 2019.
- **Infraestructura:** Dirección de Planeación y Evaluación.  
**Fecha de cierre:** 9 de octubre de 2018.
- **Biblioteca:** Departamento de Servicios Educativos.  
**Fecha de cierre:** 13 de septiembre de 2018.
- **Personal:** Departamento de Recursos Humanos.  
**Fecha de cierre:** 01 de octubre de 2018.
- **Población estudiantil:** Departamento de Control Escolar.  
**Fecha de cierre:** 7 de diciembre de 2018.
- **Becas:** Departamento de Control Escolar.  
**Fecha de cierre:** 7 de diciembre de 2018.
- **Informe de Jornadas Académicas por Competencias (JAC):**  
Departamento de Jefatura de Materias.  
**Fecha de cierre:** 11 de diciembre de 2018.
- **Olimpiadas de Conocimiento:** Departamento de Jefatura de Materias.  
**Fecha de cierre:** 11 de diciembre de 2018.
- **Becas de Apoyo Federal:** Departamento de Planeación Educativa.  
**Prospera:**  
**Fecha de cierre:** 14 de diciembre de 2018.

### Media Superior

**Fecha de cierre:** 19 de diciembre de 2018.

- ⊗ **Elaboración de Estadística Básica e Indicadores:** Departamento de Evaluación Educativa.