



# Colegio de Bachilleres del Estado de San Luis Potosí

## Estadística Básica 2018 - B

### Plantel 17, San Luis I (Pavón)



## Información General

Información General			
<b>Localidad</b>	Soledad de Graciano Sánchez Romo	<b>Región</b>	Centro
<b>Municipio</b>	Soledad de Graciano Sánchez Romo	<b>Tipo de población</b>	Urbana
<b>Fecha de creación</b>	1986	<b>Tipo de Plantel</b>	C
<b>Superficie</b>	7,259.53 m <sup>2</sup>	<b>Coordinación</b>	CENTRO ALTIPLANO 2
<b>Domicilio</b>	Plaza de la Lava S/N U.H.Rancho Pavón, C.P. 78434	<b>Teléfono</b>	(444) 8 31 07 80
<b>Página Web</b>		<b>Correo Electrónico</b>	plantel17@cbslp.edu.mx

PERSONAL											
DIRECTIVOS			DOCENTES			ADMINISTRATIVOS			TOTAL TRABAJADORES		
MUJ	HOM	TOTAL	MUJ	HOM	TOTAL	MUJ	HOM	TOTAL	MUJ	HOM	TOTAL
1	2	3	20	15	35	23	11	34	28	44	72



# Infraestructura y equipamiento

NÚMERO DE COMPUTADORAS EN OPERACIÓN									
Total de computadoras	PARA USO DOCENTE		PARA USO ADMINISTRATIVO		PARA USO DE ALUMNOS		PARA USO COMPARTIDO		Velocidad de Acceso a Internet en Mb
	Con Acceso a Internet	Sin Acceso a Internet	Con Acceso a Internet	Sin Acceso a Internet	Con Acceso a Internet	Sin Acceso a Internet	Con Acceso a Internet	Sin Acceso a Internet	
135	5	0	16	2	108	0	4	0	10

Biblioteca
2010
Volúmenes

AULAS					LABORATORIOS				TALLERES					
IEIFE	MPIO.	PAD. FAM.	OTROS	TOTAL	MULTID.	IDIOMAS	INFORMÁTICA	OTROS	TOTAL	DISEÑO	CONTABILIDAD	TURISMO	OTROS	TOTAL
13	0	0	2	15	1	1	1	0	3	1	0	0	1	2

ANEXOS								
TIENDA ESC.	BODEGA	VIGILANCIA	INTENDENCIA	A. PARAESC	BIBLIOTECA	PREFECTURA	OTROS	TOTAL
1	1	1	0	1	1	1	1	7

## Población turno matutino

Semestre 2018 - B				
Semestre	Alumnos			Grupos
	Mujeres	Hombres	Total	
I	140	122	262	5
III	148	119	267	5
V	104	109	213	5
<b>Total</b>	<b>392</b>	<b>350</b>	<b>742</b>	<b>15</b>

Núcleo de Formación para el Trabajo (III Semestre)				
Semestre 2018 - B				
	Alumnos			Grupos
	Muj	Hom	Total	
Capacitación				
Tecnologías de la Información y la Com.	20	32	52	1
Contabilidad				
Turismo	27	22	49	1
Lab. Químico	35	20	55	1
Diseño Gráfico	26	28	54	1
Administración	40	17	57	1
Nutrición				
<b>Total</b>	<b>148</b>	<b>119</b>	<b>267</b>	<b>5</b>

Núcleo de Formación para el Trabajo (V Semestre)				
Semestre 2018 - B				
	Alumnos			Grupos
	Muj	Hom	Total	
Capacitación				
Informática	13	30	43	1
Contabilidad				
Turismo	22	15	37	1
Lab. Químico	21	26	47	1
Diseño	25	19	44	1
Administración	23	19	42	1
Nutrición				
<b>Total</b>	<b>104</b>	<b>109</b>	<b>213</b>	<b>5</b>

### Egresados por capacitación,

### Generación 2015 - 2018

EGRESADOS			
CAPACITACIÓN	MUJ	HOM	TOTAL
Contabilidad			
Informática	12	24	36
Diseño	27	13	40
Laboratorista Químico	33	18	51
Turismo	17	8	25
Administración	26	21	47
Nutrición			
<b>Total</b>	<b>115</b>	<b>84</b>	<b>199</b>

## Población turno vespertino

Semestre 2018 - B				
Semestre	Alumnos			Grupos
	Mujeres	Hombres	Total	
I	144	121	265	5
III	128	120	248	5
V	102	85	187	5
<b>Total</b>	<b>374</b>	<b>326</b>	<b>700</b>	<b>15</b>

Núcleo de Formación para el Trabajo (III Semestre)				
Semestre 2018 - B				
	Alumnos			Grupos
	Muj	Hom	Total	
Capacitación				
Tecnologías de la Información y la Com.	18	25	43	1
Contabilidad				
Turismo	27	26	53	1
Lab. Químico	33	23	56	1
Diseño Gráfico	19	27	46	1
Administración	31	19	50	1
Nutrición				
<b>Total</b>	<b>128</b>	<b>120</b>	<b>248</b>	<b>5</b>

Núcleo de Formación para el Trabajo (V Semestre)				
Semestre 2018 - B				
	Alumnos			Grupos
	Muj	Hom	Total	
Capacitación				
Informática	16	17	33	1
Contabilidad				
Turismo	20	14	34	1
Lab. Químico	25	18	43	1
Diseño	11	20	31	1
Administración	30	16	46	1
Nutrición				
<b>Total</b>	<b>102</b>	<b>85</b>	<b>187</b>	<b>5</b>

### Egresados por capacitación,

### Generación 2015 - 2018

EGRESADOS			
CAPACITACIÓN	MUJ	HOM	TOTAL
Contabilidad			
Informática	16	17	33
Diseño	10	9	19
Laboratorista Químico	26	11	37
Turismo	24	6	30
Administración	24	11	35
Nutrición			
<b>Total</b>	<b>100</b>	<b>54</b>	<b>154</b>

## Becas

### Turno matutino

Tipo de Becas	Semestre 2018 - B			
	I Semestre	III Semestre	V Semestre	Total
Promedio	0	47	17	64
Trabajadores	2	4	5	11
Especiales	0	0	1	1
<b>Total</b>	<b>2</b>	<b>51</b>	<b>23</b>	<b>76</b>

### Turno vespertino

Tipo de Becas	Semestre 2018 - B			
	I Semestre	III Semestre	V Semestre	Total
Promedio	0	16	11	27
Trabajadores	0	1	0	1
Especiales	2	1	0	3
<b>Total</b>	<b>2</b>	<b>18</b>	<b>11</b>	<b>31</b>



## Becas Federal

turno: matutino y vespertino

<b>SUBSECRETARIA DE EDUCACIÓN MEDIA SUPERIOR (SEMS) PROSPERA (PROGRAMA DE INCLUSIÓN SOCIAL)</b>			
<b>TIPO DE BECA</b>	<b>HOM</b>	<b>MUJ</b>	<b>TOTAL</b>
<b>Becas Oportunidades (Prospera)</b>	SIN DATO	SIN DATO	<b>182</b>
<b>Excelencia</b>	1		<b>1</b>
<b>Ingreso</b>	3	1	<b>4</b>
<b>Militares Ingreso</b>			
<b>Permanencia</b>		5	<b>5</b>
<b>Militares Permanencia</b>			
<b>Reinserción</b>			
<b>Hijos de Policías Federales</b>		1	<b>1</b>
<b>Discapacidad</b>			
<b>Transporte</b>			
<b>Extemporáneas</b>	4	16	<b>20</b>
<b>Abandono</b>	3	12	<b>15</b>
<b>TOTAL</b>	<b>11</b>	<b>35</b>	<b>228</b>

## Indicadores

**Aprobación:** Es el porcentaje de alumnos que aprobaron la fase ordinaria de evaluación.

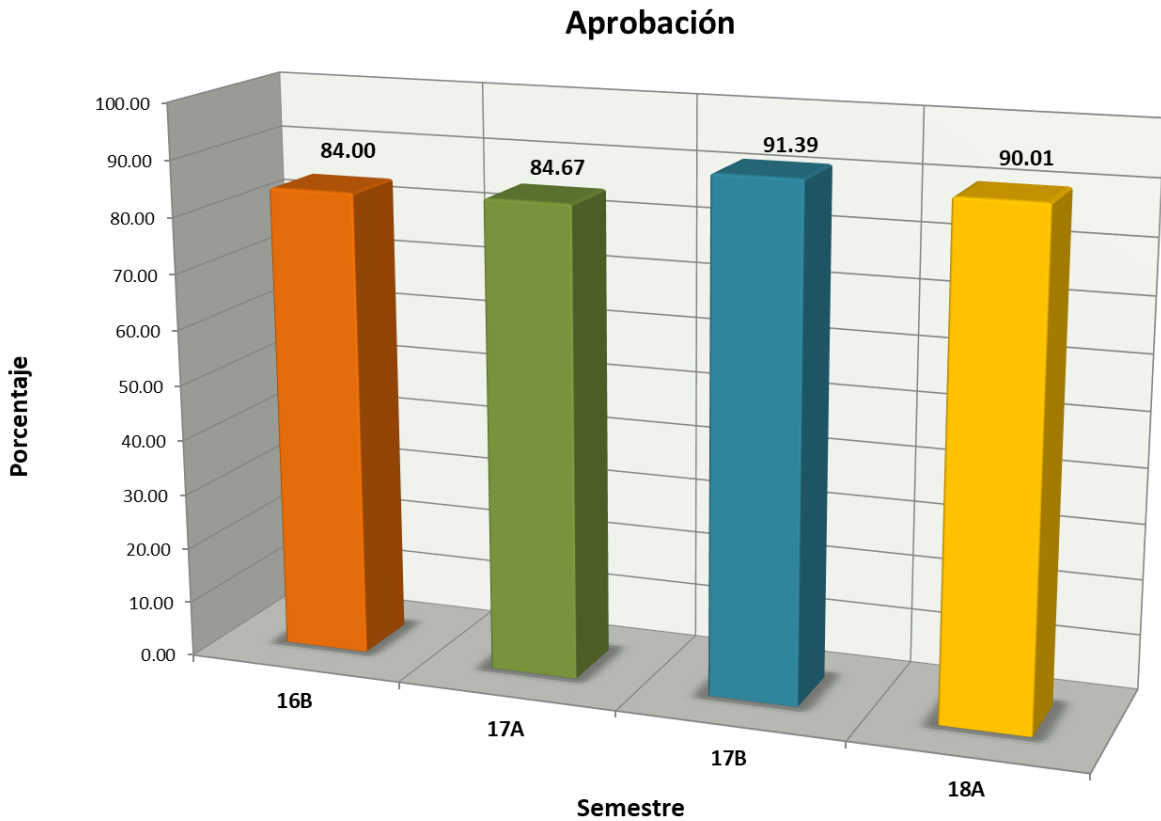



# Indicadores

**Abandono Escolar:** es el total de alumnos que abandonan las actividades escolares antes de concluir algún grado o nivel educativo, expresado como porcentaje del total de alumnos inscritos en el ciclo escolar.

**Abandono escolar**

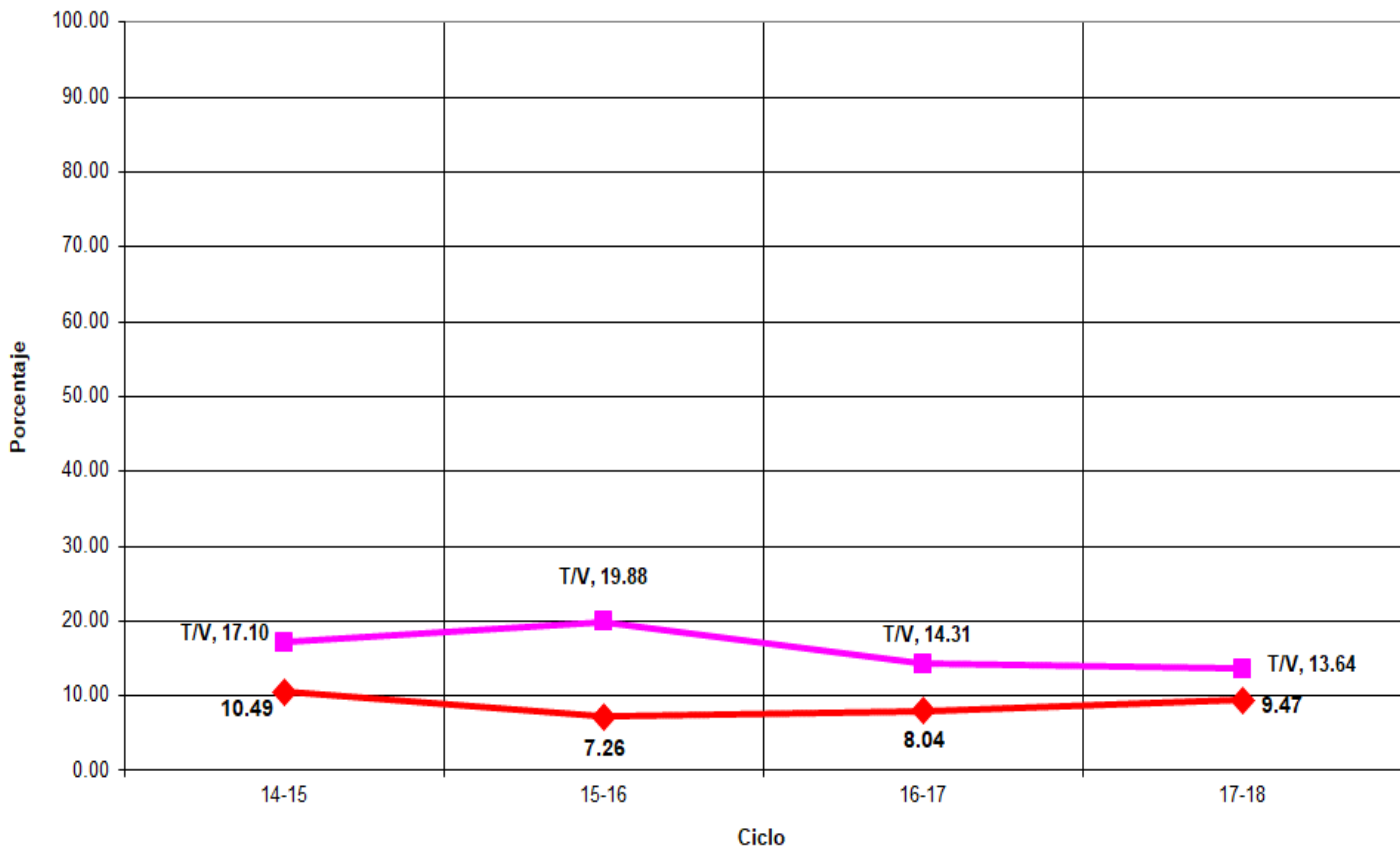

## Indicadores

**Eficiencia Terminal:** permite conocer el porcentaje de alumnos que terminan un Nivel Educativo de manera regular (dentro del tiempo establecido).

Eficiencia Terminal

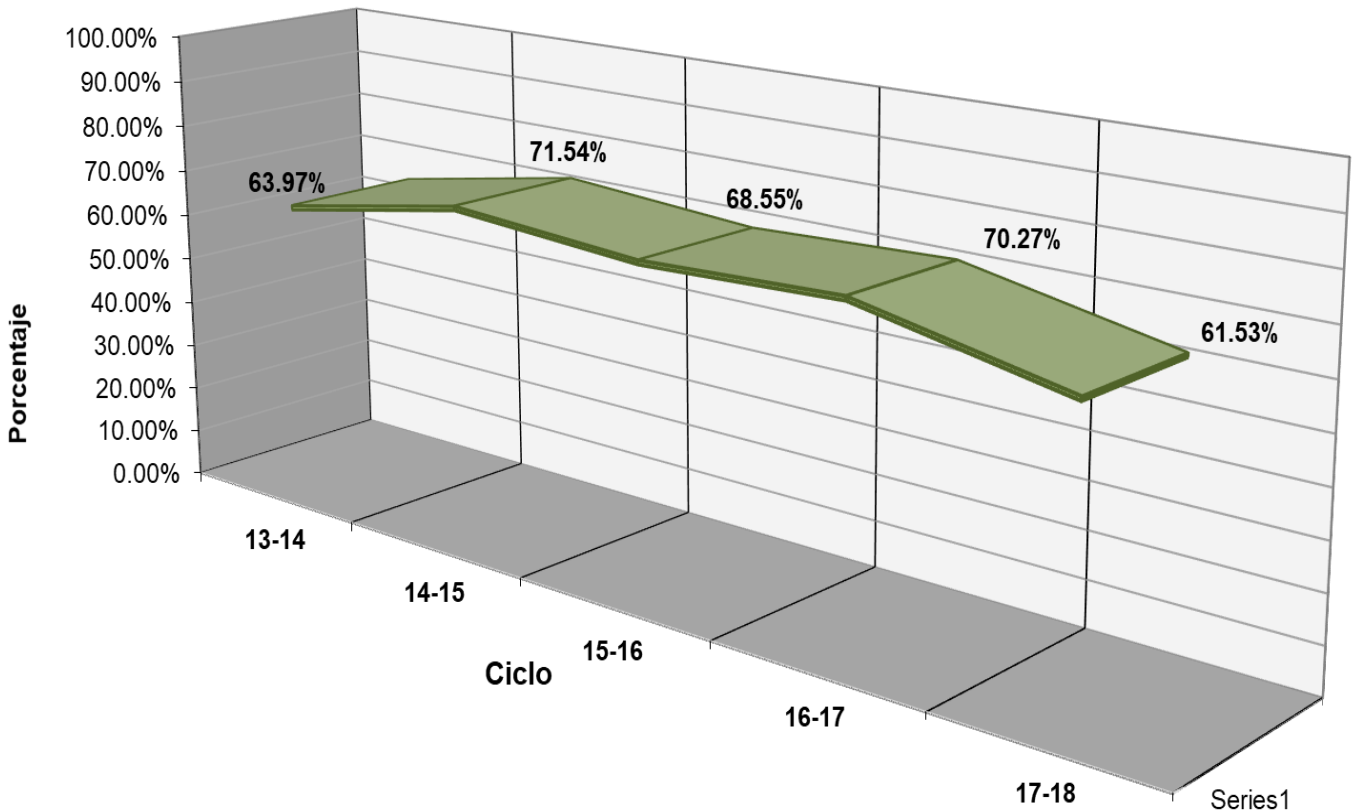

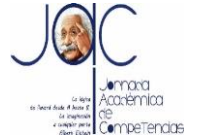

## Plantel 17, San Luis I

LUGAR	EVENTO	TRABAJADOR	ALUMNO
2º	XXXIV Muestra Cultural - Música - Grupo Vocal		



## Fuentes de Información

- **Equipo de cómputo:** Departamento de Informática.  
**Fecha de cierre:** 22 de marzo de 2019.
- **Infraestructura:** Dirección de Planeación y Evaluación.  
**Fecha de cierre:** 9 de octubre de 2018.
- **Biblioteca:** Departamento de Servicios Educativos.  
**Fecha de cierre:** 13 de septiembre de 2018.
- **Personal:** Departamento de Recursos Humanos.  
**Fecha de cierre:** 01 de octubre de 2018.
- **Población estudiantil:** Departamento de Control Escolar.  
**Fecha de cierre:** 7 de diciembre de 2018.
- **Becas:** Departamento de Control Escolar.  
**Fecha de cierre:** 7 de diciembre de 2018.
- **Informe de Jornadas Académicas por Competencias (JAC):**  
Departamento de Jefatura de Materias.  
**Fecha de cierre:** 11 de diciembre de 2018.
- **Olimpiadas de Conocimiento:** Departamento de Jefatura de Materias.  
**Fecha de cierre:** 11 de diciembre de 2018.
- **Becas de Apoyo Federal:** Departamento de Planeación Educativa.  
**Prospera:**  
**Fecha de cierre:** 14 de diciembre de 2018.

### Media Superior

**Fecha de cierre:** 19 de diciembre de 2018.

- ⊗ **Elaboración de Estadística Básica e Indicadores:** Departamento de Evaluación Educativa.