



Colegio de Bachilleres del Estado de San Luis Potosí

Estadística Básica 2018 - B

Plantel 24, Ciudad Valles II



Información General

Información General			
Localidad	Ciudad Valles	Región	Huasteca
Municipio	Ciudad Valles	Tipo de población	Urbana
Fecha de creación	1987	Tipo de Plantel	C
Superficie	5,583.74 m ²	Coordinación	HUASTECA NORTE 2
Domicilio	Antiguo Libramiento Col. Recuperación- Anfer C.P. 79000	Teléfono	(01-481) 38 1 51 45
Página Web		Correo Electrónico	plantel24@cbslp.edu.mx

PERSONAL											
DIRECTIVOS			DOCENTES			ADMINISTRATIVOS			TOTAL TRABAJADORES		
MUJ	HOM	TOTAL	MUJ	HOM	TOTAL	MUJ	HOM	TOTAL	MUJ	HOM	TOTAL
0	3	3	15	12	27	13	18	31	28	33	61



Infraestructura y equipamiento

NÚMERO DE COMPUTADORAS EN OPERACIÓN									Velocidad de Acceso a Internet en Mb
Total de computadoras	PARA USO DOCENTE		PARA USO ADMINISTRATIVO		PARA USO DE ALUMNOS		PARA USO COMPARTIDO		
	Con Acceso a Internet	Sin Acceso a Internet	Con Acceso a Internet	Sin Acceso a Internet	Con Acceso a Internet	Sin Acceso a Internet	Con Acceso a Internet	Sin Acceso a Internet	
88	0	0	20	0	68	0	0	0	10 y 6

Biblioteca
2259
Volúmenes

AULAS					LABORATORIOS				TALLERES					
IEIFE	MPIO.	PAD. FAM.	OTROS	TOTAL	MULTID.	IDIOMAS	INFORMÁTICA	OTROS	TOTAL	DISEÑO	CONTABILIDAD	TURISMO	OTROS	TOTAL
15	0	0	0	15	1	1	1	0	3	0	0	0	0	0

ANEXOS								
TIENDA ESC.	BODEGA	VIGILANCIA	INTENDENCIA	A. PARAESC	BIBLIOTECA	PREFECTURA	OTROS	TOTAL
0	1	0	1	0	1	0	1	4

Población turno matutino

Semestre 2018 - B				
Semestre	Alumnos			Grupos
	Mujeres	Hombres	Total	
I	126	119	245	5
III	135	114	249	5
V	112	117	229	5
Total	373	350	723	15

Núcleo de Formación para el Trabajo (III Semestre)				
Semestre 2018 - B				
	Alumnos			Grupos
	Muj	Hom	Total	
Capacitación				
Tecnologías de la Información y la Com.	21	30	51	1
Contabilidad				
Turismo	21	30	51	1
Lab. Químico	27	19	46	1
Diseño Gráfico	25	24	49	1
Administración	41	11	52	1
Nutrición				
Total	135	114	249	5

Núcleo de Formación para el Trabajo (V Semestre)				
Semestre 2018 - B				
	Alumnos			Grupos
	Muj	Hom	Total	
Capacitación				
Informática	16	31	47	1
Contabilidad				
Turismo	34	13	47	1
Lab. Químico	30	22	52	1
Diseño	13	22	35	1
Administración	19	29	48	1
Nutrición				
Total	112	117	229	5

Egresados por capacitación, Generación 2015 - 2018

EGRESADOS			
CAPACITACIÓN	MUJ	HOM	TOTAL
Contabilidad			
Informática	19	24	43
Diseño	16	13	29
Laboratorista Químico	28	26	54
Turismo	26	17	43
Administración	23	19	42
Nutrición			
Total	112	99	211

Población turno vespertino

Semestre 2018 - B				
Semestre	Alumnos			Grupos
	Mujeres	Hombres	Total	
I	64	80	144	3
III	69	62	131	3
V	50	44	94	3
Total	183	186	369	9

Núcleo de Formación para el Trabajo (III Semestre)				
Semestre 2018 - B				
	Alumnos			Grupos
	Muj	Hom	Total	
Capacitación				
Tecnologías de la Información y la Com.	13	27	40	1
Contabilidad				
Turismo	26	20	46	1
Lab. Químico	30	15	45	1
Diseño Gráfico				
Administración				
Nutrición				
Total	69	62	131	3

Núcleo de Formación para el Trabajo (V Semestre)				
Semestre 2018 - B				
	Alumnos			Grupos
	Muj	Hom	Total	
Capacitación				
Informática	13	17	30	1
Contabilidad				
Turismo	16	10	26	1
Lab. Químico	21	17	38	1
Diseño				
Administración				
Nutrición				
Total	50	44	94	3

Egresados por capacitación,

Generación 2015 - 2018

EGRESADOS			
CAPACITACIÓN	MUJ	HOM	TOTAL
Contabilidad			
Informática	22	13	35
Diseño			
Laboratorista Químico	10	16	26
Turismo	11	24	35
Administración			
Nutrición			
Total	43	53	96

Becas

Turno matutino

Tipo de Becas	Semestre 2018 - B			
	I Semestre	III Semestre	V Semestre	Total
Promedio	0	18	17	35
Trabajadores	8	7	6	21
Especiales	1.5	1	2	4.5
Total	9.5	26	25	

Turno vespertino

Tipo de Becas	Semestre 2018 - B			
	I Semestre	III Semestre	V Semestre	Total
Promedio	0	16	9	25
Trabajadores	0	0	0	0
Especiales	0.5	0	0	0.5
Total	0.5	16	9	25.5



Becas Federal

turno: matutino y vespertino

SUBSECRETARIA DE EDUCACIÓN MEDIA SUPERIOR (SEMS) PROSPERA (PROGRAMA DE INCLUSIÓN SOCIAL)			
TIPO DE BECA	HOM	MUJ	TOTAL
Becas Oportunidades (Prospera)	SIN DATO	SIN DATO	264
Excelencia	2	4	6
Ingreso	10	11	21
Militares Ingreso			
Permanencia	28	52	80
Militares Permanencia			
Reinserción			
Hijos de Policías Federales	1		1
Discapacidad			
Transporte	15	10	25
Extemporáneas	25	32	57
Abandono	15	16	31
TOTAL	96	125	485

Indicadores

Aprobación: Es el porcentaje de alumnos que aprobaron la fase ordinaria de evaluación.

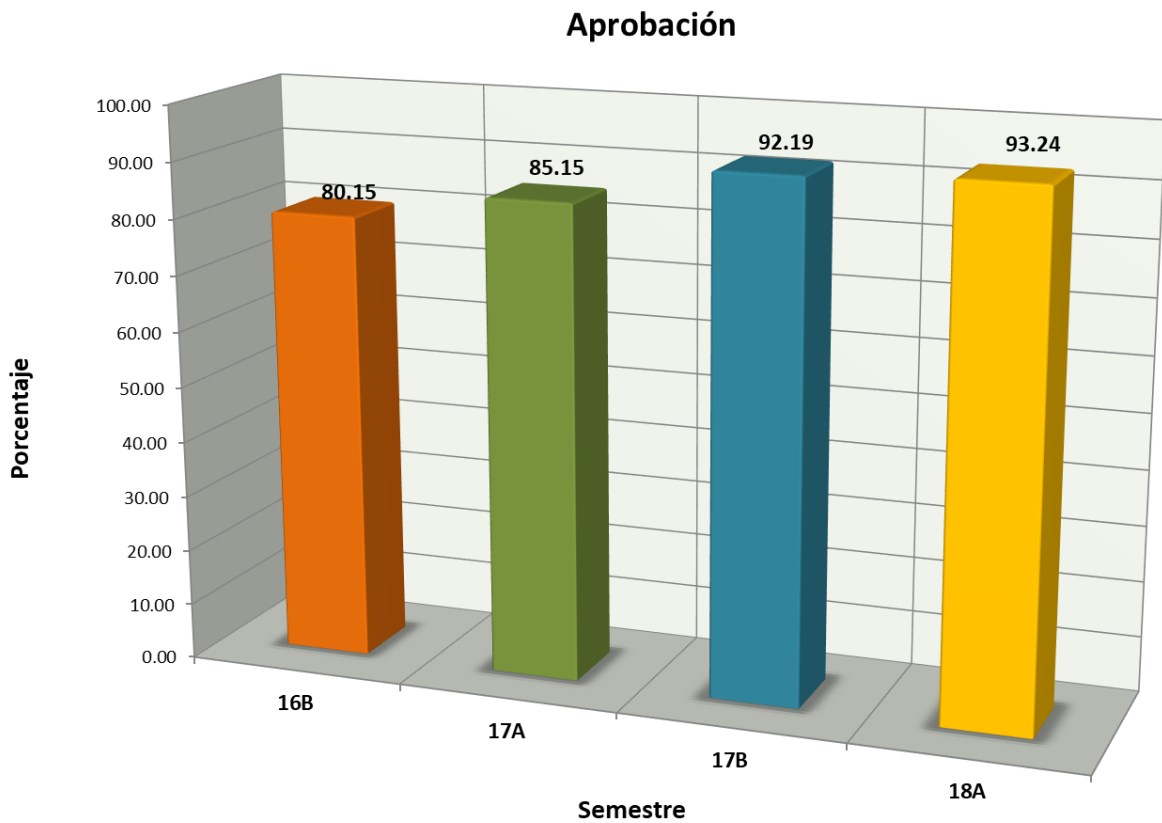

Indicadores

Abandono Escolar: es el total de alumnos que abandonan las actividades escolares antes de concluir algún grado o nivel educativo, expresado como porcentaje del total de alumnos inscritos en el ciclo escolar.

Abandono escolar

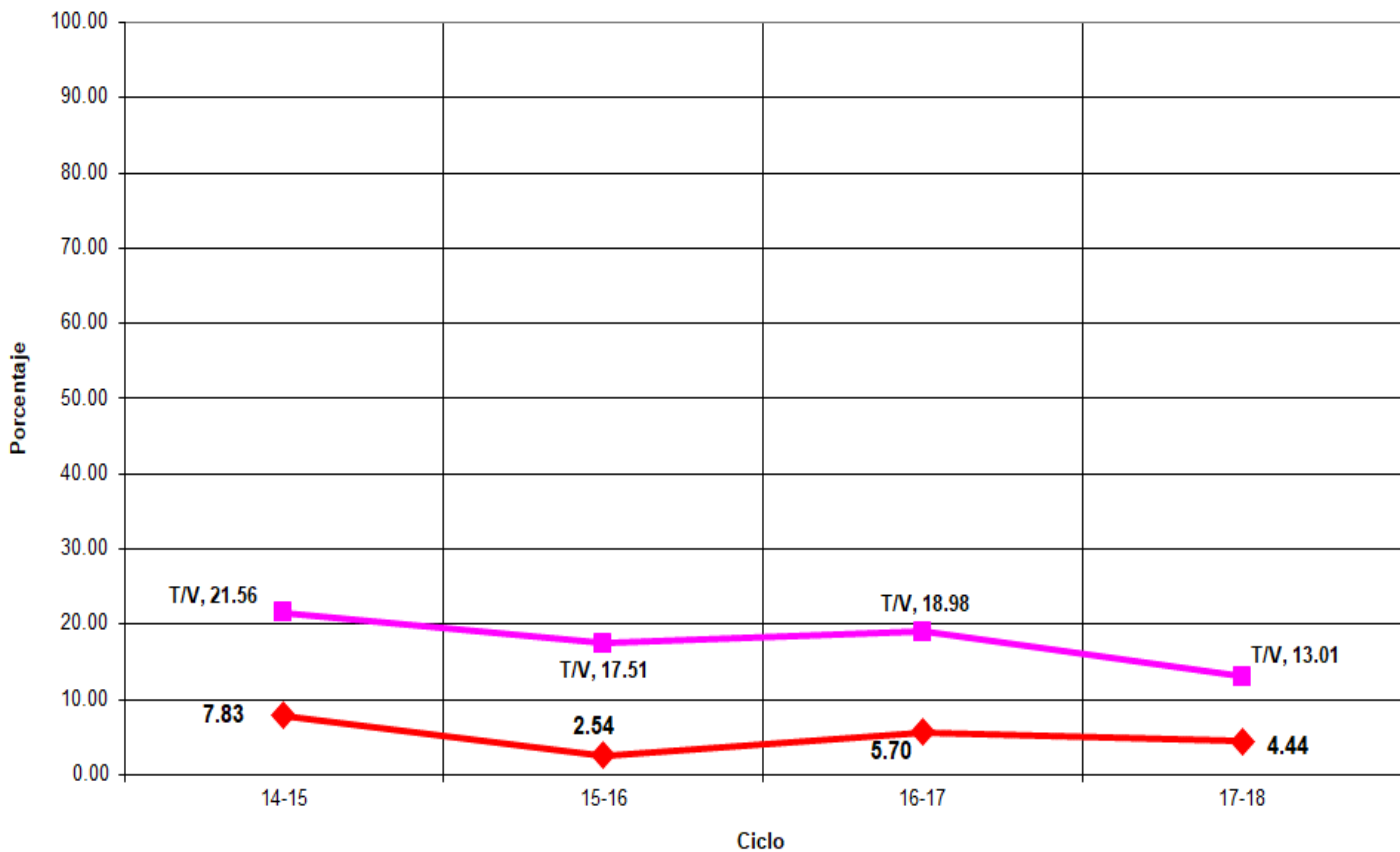

Indicadores

Eficiencia Terminal: permite conocer el porcentaje de alumnos que terminan un Nivel Educativo de manera regular (dentro del tiempo establecido).

Eficiencia Terminal

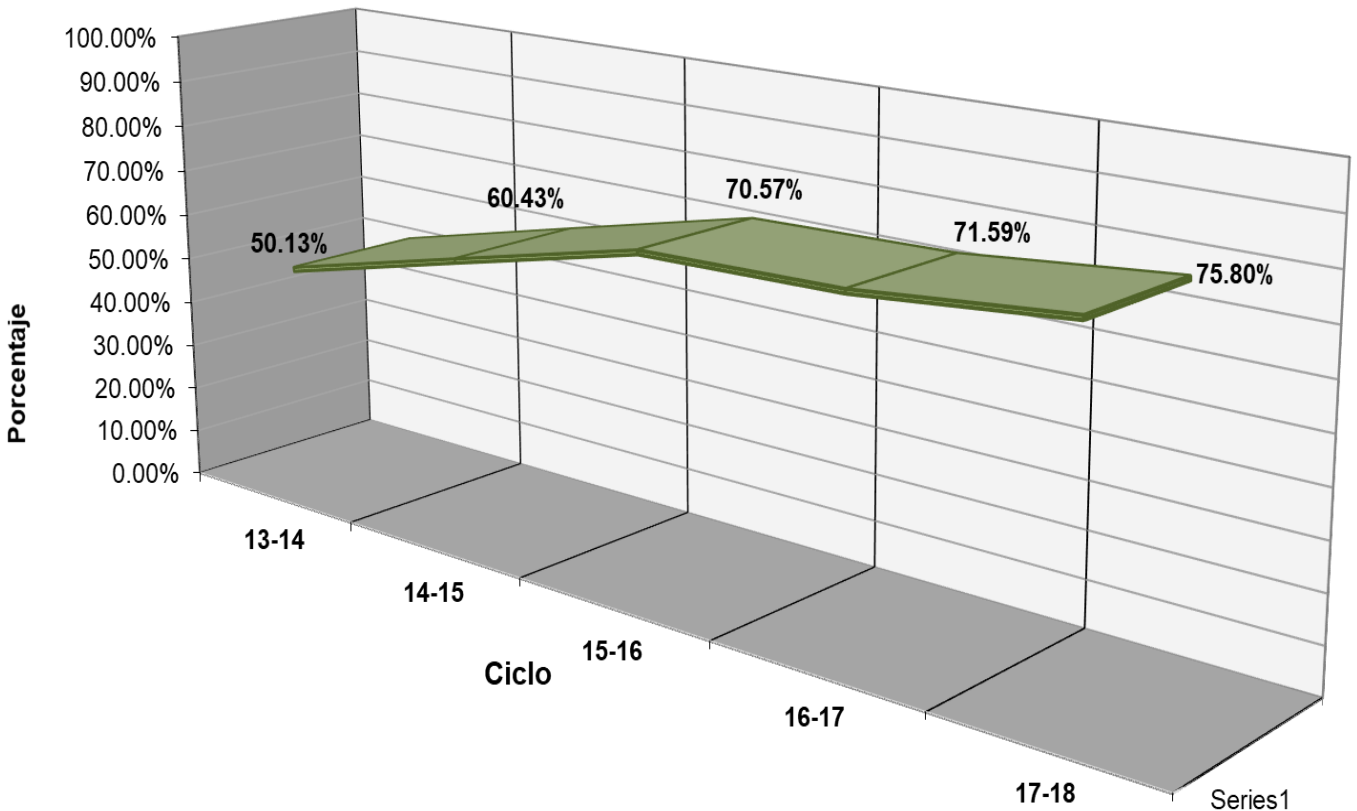



Plantel 24, Ciudad Valles II

LUGAR	EVENTO	TRABAJADOR	ALUMNO
1º	XXXIV Muestra Cultural - Música - Coro Acapella		
1º	XXXIV Muestra Cultural - Música - Rondalla		
1º	XXXIV Muestra Cultural - Música - Solista		Alejandra Carolina Rizo Rubio
2º	XXXIV Muestra Cultural - Música - Poesía		Luis Enrique Olvera Rosas
3º	XXXIV Muestra Cultural - Declamación		Mónica Cristina Barajas Zenteno
3º	XXXIV Muestra Cultural - Video documental		- - -
3º	XXXIV Muestra Cultural - Música - Grupo Vocal		
M. H.	XXXIV Muestra Cultural - Música - Fotografía a color		Maribel Flores Hernández



Fuentes de Información

- **Equipo de cómputo:** Departamento de Informática.
Fecha de cierre: 22 de marzo de 2019.
- **Infraestructura:** Dirección de Planeación y Evaluación.
Fecha de cierre: 9 de octubre de 2018.
- **Biblioteca:** Departamento de Servicios Educativos.
Fecha de cierre: 13 de septiembre de 2018.
- **Personal:** Departamento de Recursos Humanos.
Fecha de cierre: 01 de octubre de 2018.
- **Población estudiantil:** Departamento de Control Escolar.
Fecha de cierre: 7 de diciembre de 2018.
- **Becas:** Departamento de Control Escolar.
Fecha de cierre: 7 de diciembre de 2018.
- **Informe de Jornadas Académicas por Competencias (JAC):**
Departamento de Jefatura de Materias.
Fecha de cierre: 11 de diciembre de 2018.
- **Olimpiadas de Conocimiento:** Departamento de Jefatura de Materias.
Fecha de cierre: 11 de diciembre de 2018.
- **Becas de Apoyo Federal:** Departamento de Planeación Educativa.
Prospera:
Fecha de cierre: 14 de diciembre de 2018.

Media Superior

Fecha de cierre: 19 de diciembre de 2018.

- ⊗ **Elaboración de Estadística Básica e Indicadores:** Departamento de Evaluación Educativa.