



Colegio de Bachilleres del Estado de San Luis Potosí

Estadística Básica 2018 - B

Plantel 25, San Luis III (Satélite)



Información General

Información General			
Localidad	San Luis Potosí	Región	Centro
Municipio	San Luis Potosí	Tipo de población	Urbana
Fecha de creación	1988	Tipo de Plantel	C
Superficie	7,334 m ²	Coordinación	CENTRO ALTIPLANO 1
Domicilio	República del Salvador N° 250, Col. Satélite C.P. 78430	Teléfono	(01-444) 8 20 34 78 y 8 42 69 89
Página Web		Correo Electrónico	plantel25@cbslp.edu.mx

PERSONAL											
DIRECTIVOS			DOCENTES			ADMINISTRATIVOS			TOTAL TRABAJADORES		
MUJ	HOM	TOTAL	MUJ	HOM	TOTAL	MUJ	HOM	TOTAL	MUJ	HOM	TOTAL
0	3	3	16	19	35	16	22	38	32	44	76



Infraestructura y equipamiento

NÚMERO DE COMPUTADORAS EN OPERACIÓN									Velocidad de Acceso a Internet en Mb
Total de computadoras	PARA USO DOCENTE		PARA USO ADMINISTRATIVO		PARA USO DE ALUMNOS		PARA USO COMPARTIDO		
	Con Acceso a Internet	Sin Acceso a Internet	Con Acceso a Internet	Sin Acceso a Internet	Con Acceso a Internet	Sin Acceso a Internet	Con Acceso a Internet	Sin Acceso a Internet	
93	2	0	21	0	70	0	0	0	100

Biblioteca
2812
Volúmenes

AULAS					LABORATORIOS				TALLERES					
IEIFE	MPIO.	PAD. FAM.	OTROS	TOTAL	MULTID.	IDIOMAS	INFORMÁTICA	OTROS	TOTAL	DISEÑO	CONTABILIDAD	TURISMO	OTROS	TOTAL
14	0	0	1	15	1	1	1	0	3	1	0	0	0	1

ANEXOS								
TIENDA ESC.	BODEGA	VIGILANCIA	INTENDENCIA	A. PARAESC	BIBLIOTECA	PREFECTURA	OTROS	TOTAL
1	2	1	0	0	1	1	14	20

Población turno matutino

Semestre 2018 - B				
Semestre	Alumnos			Grupos
	Mujeres	Hombres	Total	
I	156	129	285	5
III	169	121	290	5
V	135	96	231	5
Total	460	346	806	15

Núcleo de Formación para el Trabajo (III Semestre)				
Semestre 2018 - B				
	Alumnos			Grupos
	Muj	Hom	Total	
Capacitación				
Tecnologías de la Información y la Com.	26	33	59	1
Contabilidad				
Turismo	31	29	60	1
Lab. Químico	46	10	56	1
Diseño Gráfico	34	21	55	1
Administración	32	28	60	1
Nutrición				
Total	169	121	290	5

Núcleo de Formación para el Trabajo (V Semestre)				
Semestre 2018 - B				
	Alumnos			Grupos
	Muj	Hom	Total	
Capacitación				
Informática	25	22	47	1
Contabilidad				
Turismo	27	10	37	1
Lab. Químico	38	13	51	
Diseño	18	32	51	1
Administración	27	19	46	1
Nutrición				
Total	135	96	231	5

Egresados por capacitación,

Generación 2015 - 2018

EGRESADOS			
CAPACITACIÓN	MUJ	HOM	TOTAL
Contabilidad			
Informática	19	22	41
Diseño	18	19	37
Laboratorista Químico	31	16	47
Turismo	29	18	47
Administración	26	23	49
Nutrición			
Total	123	98	221

Población turno vespertino

Semestre 2018 - B				
Semestre	Alumnos			Grupos
	Mujeres	Hombres	Total	
I	148	102	250	5
III	143	104	247	5
V	115	84	199	5
Total	406	290	696	15

Núcleo de Formación para el Trabajo (III Semestre)				
Semestre 2018 - B				
	Alumnos			Grupos
	Muj	Hom	Total	
Capacitación				
Tecnologías de la Información y la Com.	19	32	51	1
Contabilidad				
Turismo	34	16	50	1
Lab. Químico	34	13	47	1
Diseño Gráfico	26	24	50	1
Administración	39	19	49	1
Nutrición				
Total	143	104	247	5

Núcleo de Formación para el Trabajo (V Semestre)				
Semestre 2018 - B				
	Alumnos			Grupos
	Muj	Hom	Total	
Capacitación				
Informática	16	22	38	1
Contabilidad				
Turismo	23	13	36	1
Lab. Químico	29	15	44	1
Diseño	24	22	46	1
Administración	23	12	35	1
Nutrición				
Total	115	84	199	5

Egresados por capacitación, Generación 2015 - 2018

EGRESADOS			
CAPACITACIÓN	MUJ	HOM	TOTAL
Contabilidad			
Informática	11	33	44
Diseño	18	19	37
Laboratorista Químico	32	13	45
Turismo	20	16	36
Administración	31	19	50
Nutrición			
Total	112	100	212

Becas

Turno matutino

Tipo de Becas	Semestre 2018 - B			
	I Semestre	III Semestre	V Semestre	Total
Promedio	0	26	24	50
Trabajadores	0	1	2	3
Especiales	0	2	0	2
Total	0	29	26	55

Turno vespertino

Tipo de Becas	Semestre 2018 - B			
	I Semestre	III Semestre	V Semestre	Total
Promedio	0	15	27	42
Trabajadores	0	0	0	0
Especiales	0	0	0	0
Total	0	15	27	42



Becas Federal

turno: matutino y vespertino

SUBSECRETARIA DE EDUCACIÓN MEDIA SUPERIOR (SEMS) PROSPERA (PROGRAMA DE INCLUSIÓN SOCIAL)			
TIPO DE BECA	HOM	MUJ	TOTAL
Becas Oportunidades (Prospera)	SIN DATO	SIN DATO	206
Excelencia			
Ingreso	2	3	5
Militares Ingreso			
Permanencia	3	13	16
Militares Permanencia			
Reinserción			
Hijos de Policías Federales			
Discapacidad			
Transporte	3	4	7
Extemporáneas	5	22	27
Abandono	20	35	55
TOTAL	33	77	316

Indicadores

Aprobación: Es el porcentaje de alumnos que aprobaron la fase ordinaria de evaluación.

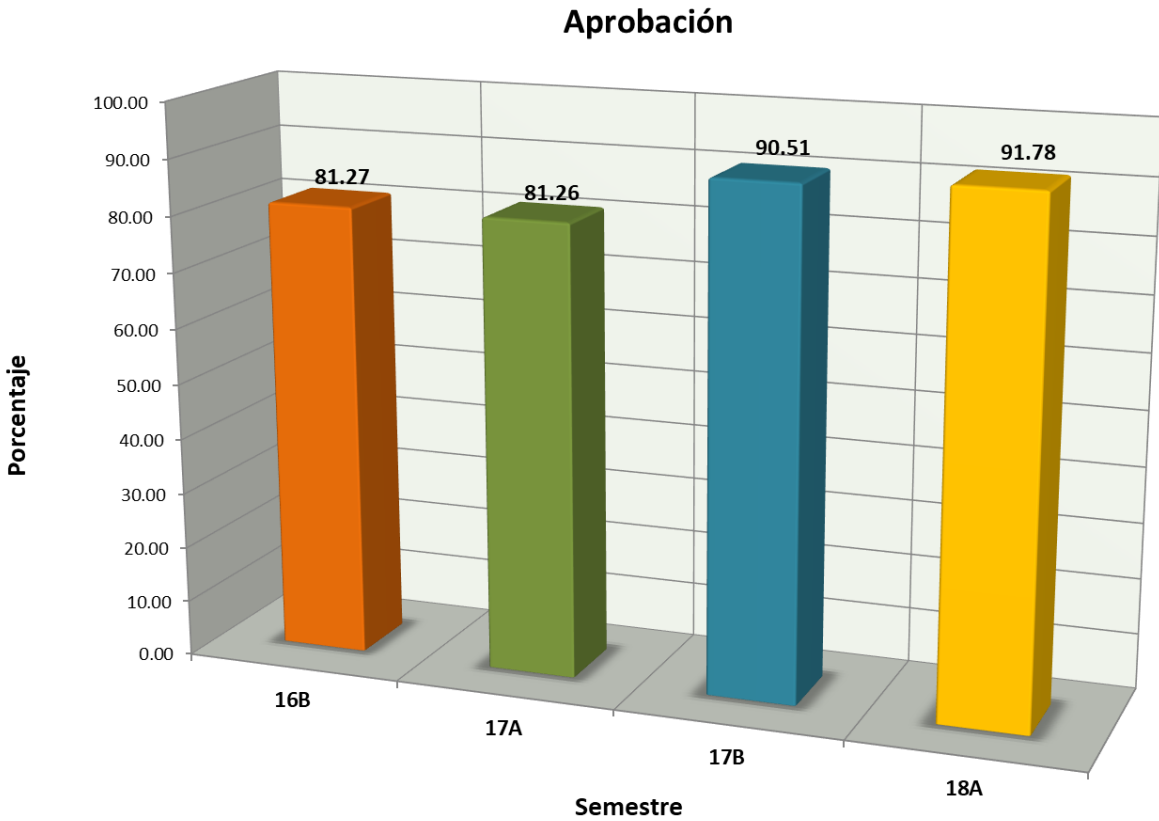

Indicadores

Abandono Escolar: es el total de alumnos que abandonan las actividades escolares antes de concluir algún grado o nivel educativo, expresado como porcentaje del total de alumnos inscritos en el ciclo escolar.

Abandono escolar

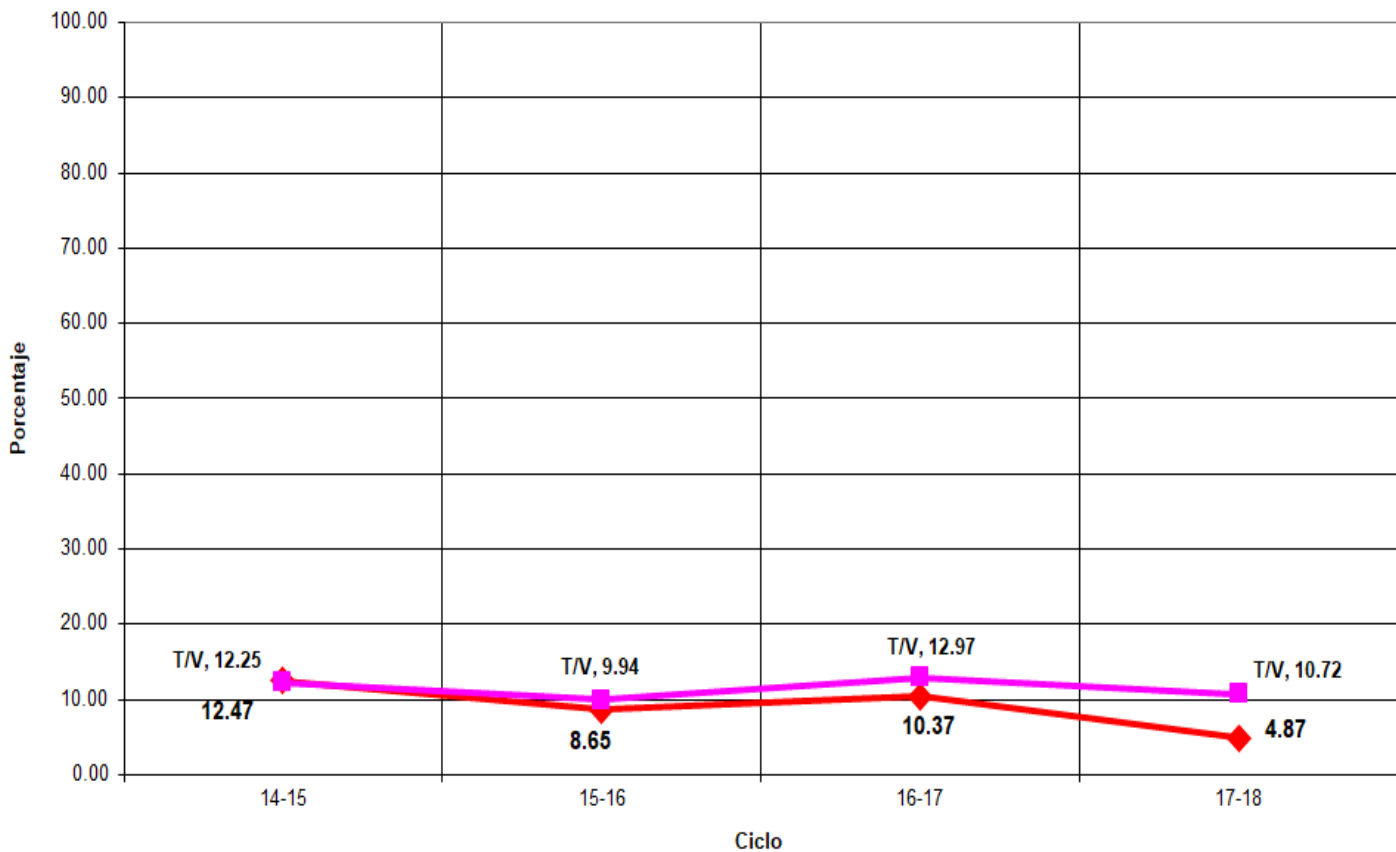

Indicadores

Eficiencia Terminal: permite conocer el porcentaje de alumnos que terminan un Nivel Educativo de manera regular (dentro del tiempo establecido).

Eficiencia Terminal

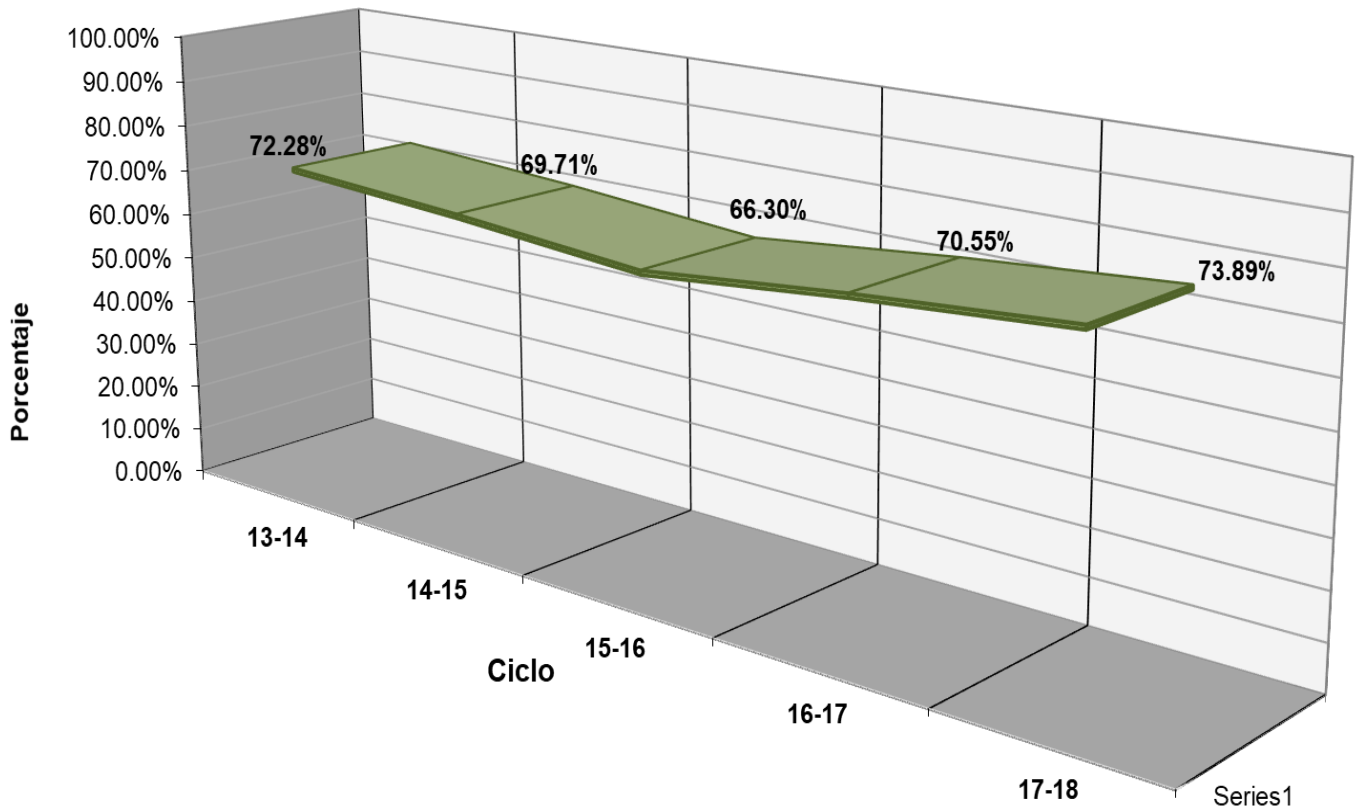

Eventos

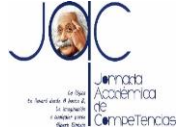

Plantel 25, San Luis III

LUGAR	EVENTO	TRABAJADOR	ALUMNO
1º	XXXIV Muestra Cultural - Oratoria		Celia Pérez Lucio
1º	XXXIV Muestra Cultural - Música - Poesía	Lino García Villalón	
3º	XXXIV Muestra Cultural - Música - Grupo Instrumental		



Fuentes de Información

- **Equipo de cómputo:** Departamento de Informática.
Fecha de cierre: 22 de marzo de 2019.
- **Infraestructura:** Dirección de Planeación y Evaluación.
Fecha de cierre: 9 de octubre de 2018.
- **Biblioteca:** Departamento de Servicios Educativos.
Fecha de cierre: 13 de septiembre de 2018.
- **Personal:** Departamento de Recursos Humanos.
Fecha de cierre: 01 de octubre de 2018.
- **Población estudiantil:** Departamento de Control Escolar.
Fecha de cierre: 7 de diciembre de 2018.
- **Becas:** Departamento de Control Escolar.
Fecha de cierre: 7 de diciembre de 2018.
- **Informe de Jornadas Académicas por Competencias (JAC):**
Departamento de Jefatura de Materias.
Fecha de cierre: 11 de diciembre de 2018.
- **Olimpiadas de Conocimiento:** Departamento de Jefatura de Materias.
Fecha de cierre: 11 de diciembre de 2018.
- **Becas de Apoyo Federal:** Departamento de Planeación Educativa.
Prospera:
Fecha de cierre: 14 de diciembre de 2018.

Media Superior

Fecha de cierre: 19 de diciembre de 2018.

- ⊗ **Elaboración de Estadística Básica e Indicadores:** Departamento de Evaluación Educativa.