



Colegio de Bachilleres del Estado de San Luis Potosí

Estadística Básica 2018 - B

Plantel 26, San Luis IV (Halcones)



Información General

Información General			
Localidad	San Luis Potosí	Región	Centro
Municipio	San Luis Potosí	Tipo de población	Urbana
Fecha de creación	1988	Tipo de Plantel	C
Superficie	10,800 m ²	Coordinación	CENTRO
Domicilio	Carr. San Luis-Guadalajara No. 2000 Col. Lomas del Tecnológico C.P. 78269	Teléfono	(01-444) 8 25 40 61 y 8 25 56 76
Página Web	http://paginasprodigy.com/cobach26	Correo Electrónico	plantel26@cbslp.edu.mx

PERSONAL											
DIRECTIVOS			DOCENTES			ADMINISTRATIVOS			TOTAL TRABAJADORES		
MUJ	HOM	TOTAL	MUJ	HOM	TOTAL	MUJ	HOM	TOTAL	MUJ	HOM	TOTAL
2	1	3	22	24	46	22	17	39	46	42	88



Infraestructura y equipamiento

NÚMERO DE COMPUTADORAS EN OPERACIÓN									Velocidad de Acceso a Internet en Mb
Total de computadoras	PARA USO DOCENTE		PARA USO ADMINISTRATIVO		PARA USO DE ALUMNOS		PARA USO COMPARTIDO		
	Con Acceso a Internet	Sin Acceso a Internet	Con Acceso a Internet	Sin Acceso a Internet	Con Acceso a Internet	Sin Acceso a Internet	Con Acceso a Internet	Sin Acceso a Internet	
249	45		22		182	0	0	0	200

Biblioteca
2923
Volúmenes

AULAS					LABORATORIOS				TALLERES					
IEIFE	MPIO.	PAD. FAM.	OTROS	TOTAL	MULTID.	IDIOMAS	INFORMÁTICA	OTROS	TOTAL	DISEÑO	CONTABILIDAD	TURISMO	OTROS	TOTAL
18	0	0	0	18	1	1	1	2	5	1	1	0	0	2

ANEXOS								
TIENDA ESC.	BODEGA	VIGILANCIA	INTENDENCIA	A. PARAESC	BIBLIOTECA	PREFECTURA	OTROS	TOTAL
1	1	1	2	4	1	2	4	16

Población turno matutino

Semestre 2018 - B				
Semestre	Alumnos			Grupos
	Mujeres	Hombres	Total	
I	202	210	412	7
III	194	184	378	7
V	173	169	342	7
Total	569	563	1132	21

Núcleo de Formación para el Trabajo (III Semestre)				
Semestre 2018 - B				
	Alumnos			Grupos
	Muj	Hom	Total	
Capacitación				
Tecnologías de la Información y la Com.	19	42	61	1
Contabilidad	14	25	39	1
Turismo	36	19	55	1
Lab. Químico	38	20	55	1
Diseño Gráfico	16	29	45	1
Administración	36	25	61	1
Nutrición	35	24	59	1
Total	194	184	378	7

Núcleo de Formación para el Trabajo (V Semestre)				
Semestre 2018 - B				
	Alumnos			Grupos
	Muj	Hom	Total	
Capacitación				
Informática	16	39	55	1
Contabilidad	22	25	47	1
Turismo	25	19	44	1
Lab. Químico	33	21	54	1
Diseño	24	26	50	1
Administración	24	26	50	1
Nutrición	29	13	42	1
Total	173	169	342	7

Egresados por capacitación,

Generación 2015 - 2018

EGRESADOS			
CAPACITACIÓN	MUJ	HOM	TOTAL
Contabilidad	21	27	48
Informática	19	39	58
Diseño	19	20	39
Laboratorista Químico	46	14	60
Turismo	40	20	60
Administración	33	25	58
Nutrición	32	20	52
Total	210	165	375

Población turno vespertino

Semestre 2018 - B				
Semestre	Alumnos			Grupos
	Mujeres	Hombres	Total	
I	173	174	347	7
III	238	163	401	7
V	152	136	288	7
Total	563	473	1036	21

Núcleo de Formación para el Trabajo (III Semestre)				
Semestre 2018 - B				
	Alumnos			Grupos
	Muj	Hom	Total	
Capacitación				
Tecnologías de la Información y la Com.	21	39	60	1
Contabilidad	32	28	60	1
Turismo	31	29	60	1
Lab. Químico	40	14	54	1
Diseño Gráfico	34	23	57	1
Administración	36	19	55	1
Nutrición	44	11	55	1
Total	238	163	401	7

Núcleo de Formación para el Trabajo (V Semestre)				
Semestre 2018 - B				
	Alumnos			Grupos
	Muj	Hom	Total	
Capacitación				
Informática	10	27	37	1
Contabilidad	21	22	43	1
Turismo	22	16	38	1
Lab. Químico	26	16	42	1
Diseño	21	24	45	1
Administración	26	18	44	1
Nutrición	26	13	39	1
Total	152	136	288	7

Egresados por capacitación,

Generación 2015 - 2018

EGRESADOS			
CAPACITACIÓN	MUJ	HOM	TOTAL
Contabilidad	16	23	39
Informática	23	28	51
Diseño	21	26	47
Laboratorista Químico	33	19	52
Turismo	37	43	80
Administración	21	18	39
Nutrición			
Total	151	157	308

Becas

Turno matutino

Tipo de Becas	Semestre 2018 - B			
	I Semestre	III Semestre	V Semestre	Total
Promedio	0	26	38	64
Trabajadores	10	7	15	32
Especiales	0	1	0	1
Total	10	34	53	97

Turno vespertino

Tipo de Becas	Semestre 2018 - B			
	I Semestre	III Semestre	V Semestre	Total
Promedio	0	26	30	56
Trabajadores	1	1	1	3
Especiales	0	0	0	0
Total	1	27	31	59



Becas Federal

turno: matutino y vespertino

SUBSECRETARIA DE EDUCACIÓN MEDIA SUPERIOR (SEMS) PROSPERA (PROGRAMA DE INCLUSIÓN SOCIAL)			
TIPO DE BECA	HOM	MUJ	TOTAL
Becas Oportunidades (Prospera)	SIN DATO	SIN DATO	125
Excelencia	1		1
Ingreso	4	4	8
Militares Ingreso			
Permanencia		3	3
Militares Permanencia			
Reinserción			
Hijos de Policías Federales		2	2
Discapacidad			
Transporte	2	1	3
Extemporáneas	9	9	18
Abandono			
TOTAL	16	19	160

Indicadores

Aprobación: Es el porcentaje de alumnos que aprobaron la fase ordinaria de evaluación.

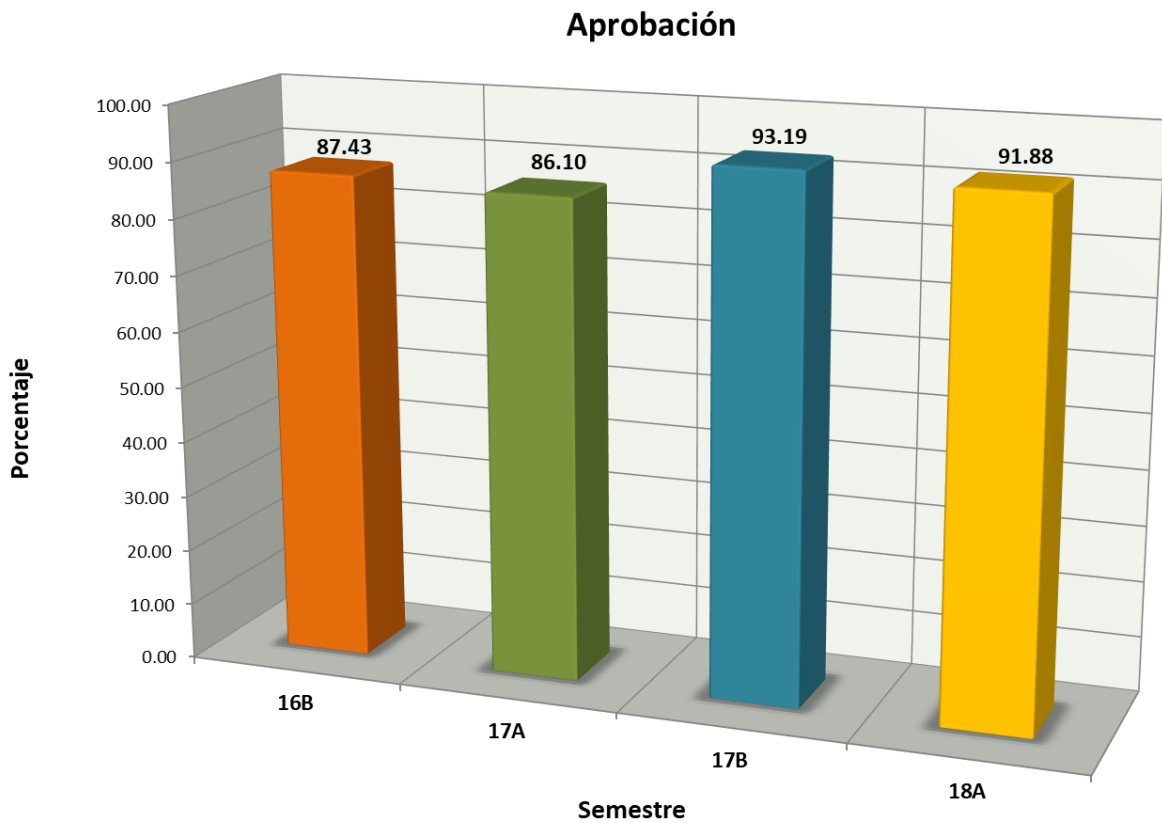

Indicadores

Abandono Escolar: es el total de alumnos que abandonan las actividades escolares antes de concluir algún grado o nivel educativo, expresado como porcentaje del total de alumnos inscritos en el ciclo escolar.

Abandono escolar

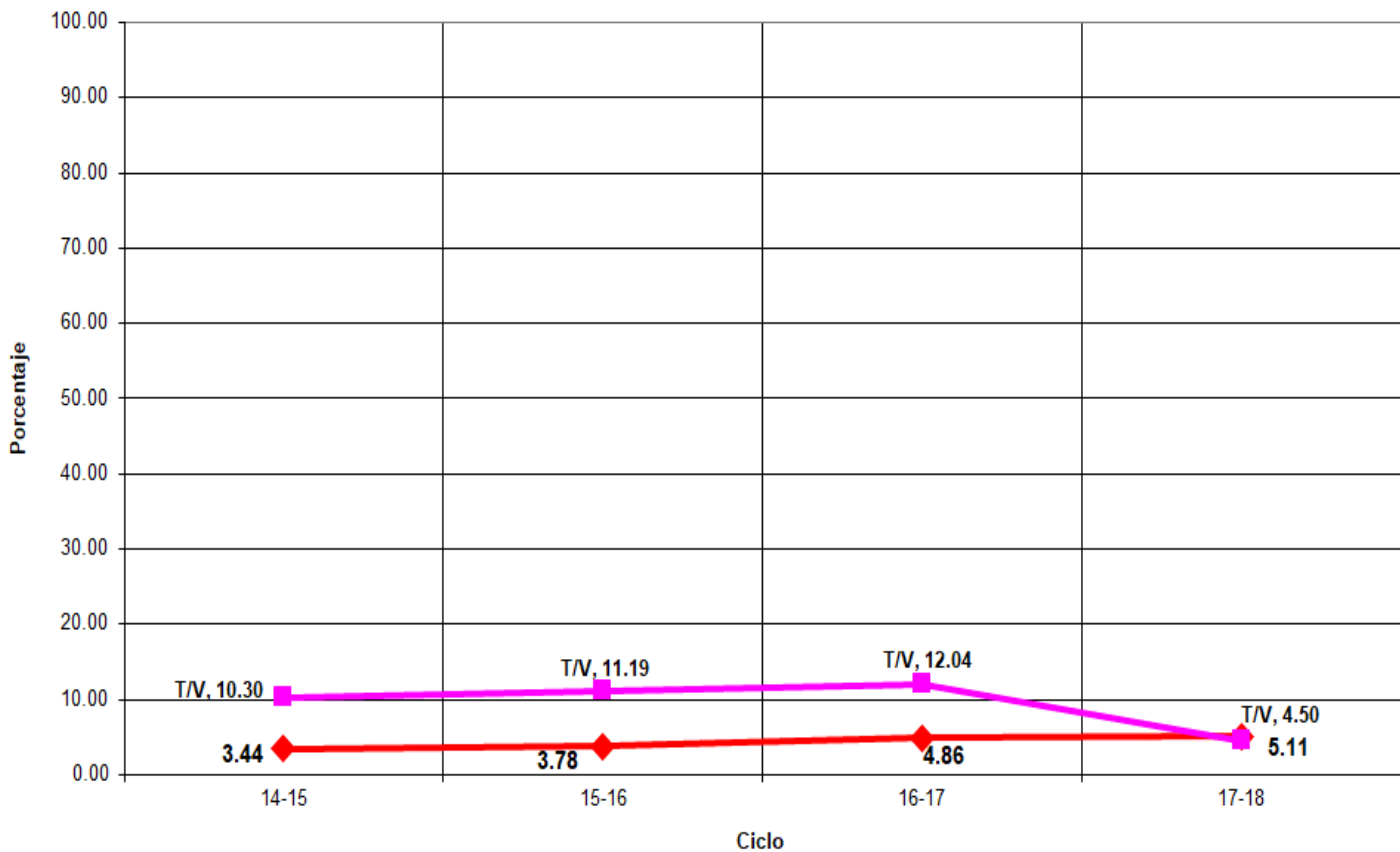

Indicadores

Eficiencia Terminal: permite conocer el porcentaje de alumnos que terminan un Nivel Educativo de manera regular (dentro del tiempo establecido).

Eficiencia Terminal

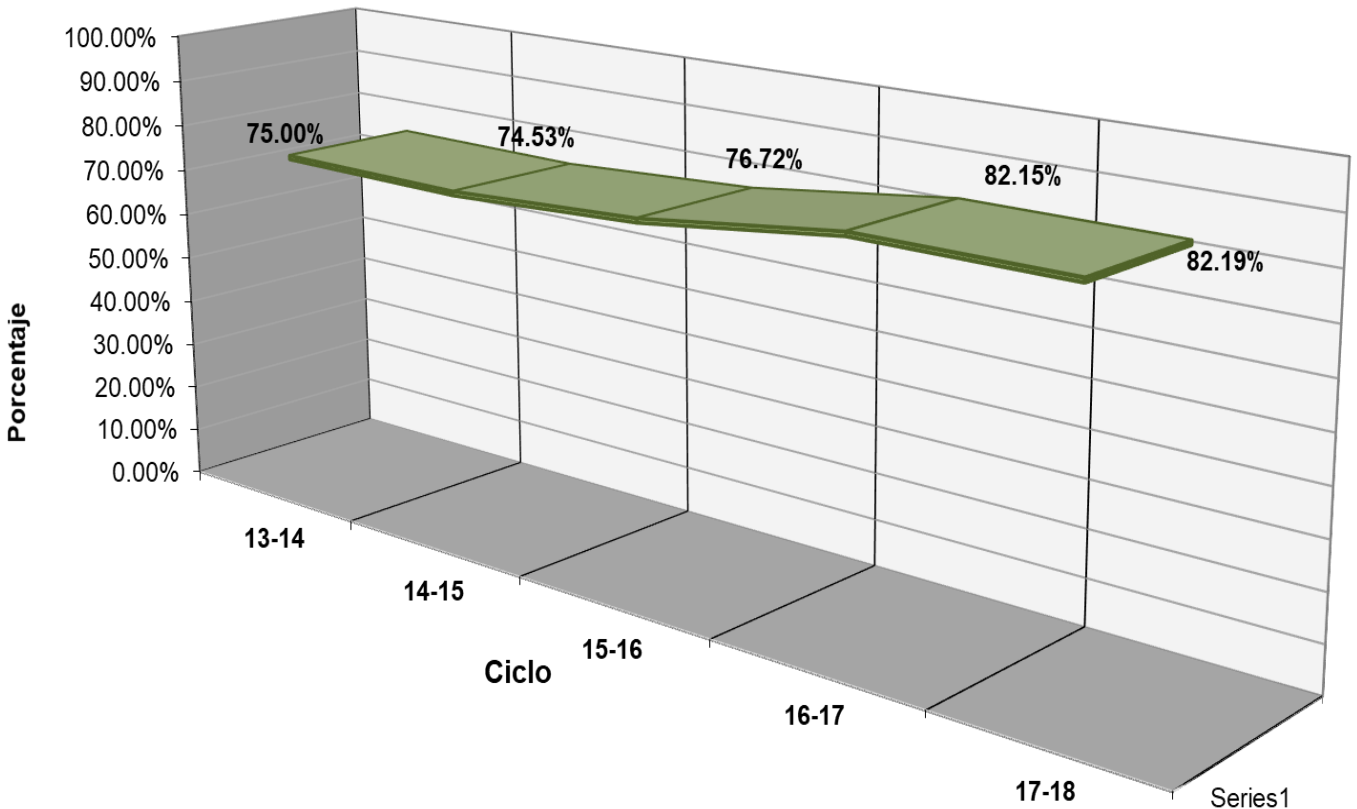

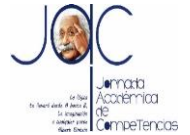

Plantel 26, San Luis IV

LUGAR	EVENTO	TRABAJADOR	ALUMNO
1º	XXXIV Muestra Cultural - Teatro		"Los vecinos del Violinista"
1º	XXXIV Muestra Cultural - Video documental		---
1º	XXXIV Muestra Cultural - Música - Grupo Vocal		
1º	XXXIV Muestra Cultural - Música - Fotografía a color		Roberto Tello Almendárez
3º	XXXIV Muestra Cultural - Música - Coro Acapella		
3º	XXXIV Muestra Cultural - Música - Fotografía manipulada	Juan Núñez Pastrana	
M. H.	XXXIV Muestra Cultural - Teatro - Dir. Escena		---



Fuentes de Información

- **Equipo de cómputo:** Departamento de Informática.
Fecha de cierre: 22 de marzo de 2019.
- **Infraestructura:** Dirección de Planeación y Evaluación.
Fecha de cierre: 9 de octubre de 2018.
- **Biblioteca:** Departamento de Servicios Educativos.
Fecha de cierre: 13 de septiembre de 2018.
- **Personal:** Departamento de Recursos Humanos.
Fecha de cierre: 01 de octubre de 2018.
- **Población estudiantil:** Departamento de Control Escolar.
Fecha de cierre: 7 de diciembre de 2018.
- **Becas:** Departamento de Control Escolar.
Fecha de cierre: 7 de diciembre de 2018.
- **Informe de Jornadas Académicas por Competencias (JAC):**
Departamento de Jefatura de Materias.
Fecha de cierre: 11 de diciembre de 2018.
- **Olimpiadas de Conocimiento:** Departamento de Jefatura de Materias.
Fecha de cierre: 11 de diciembre de 2018.
- **Becas de Apoyo Federal:** Departamento de Planeación Educativa.
Prospera:
Fecha de cierre: 14 de diciembre de 2018.

Media Superior

Fecha de cierre: 19 de diciembre de 2018.

- ⊗ **Elaboración de Estadística Básica e Indicadores:** Departamento de Evaluación Educativa.