



# Colegio de Bachilleres del Estado de San Luis Potosí

## Estadística Básica 2018 - B

### Plantel 29, Villa de Zaragoza



## Información General

Información General			
<b>Localidad</b>	Villa de Zaragoza	<b>Región</b>	Centro
<b>Municipio</b>	Villa de Zaragoza	<b>Tipo de población</b>	Rural
<b>Fecha de creación</b>	1989	<b>Tipo de Plantel</b>	A
<b>Superficie</b>	20,000 m <sup>2</sup>	<b>Coordinación</b>	CENTRO
<b>Domicilio</b>	Manuel José Othón No. 47, Esq. Graciano Sánchez, Col. El Perpetuo Socorro, C.P. 79540	<b>Teléfono</b>	8 24 12 98
<b>Página Web</b>		<b>Correo Electrónico</b>	plantel29@cbslp.edu.mx

PERSONAL											
DIRECTIVOS			DOCENTES			ADMINISTRATIVOS			TOTAL TRABAJADORES		
MUJ	HOM	TOTAL	MUJ	HOM	TOTAL	MUJ	HOM	TOTAL	MUJ	HOM	TOTAL
1	1	2	7	4	11	10	5	15	18	10	28



# Infraestructura y equipamiento

NÚMERO DE COMPUTADORAS EN OPERACIÓN									Velocidad de Acceso a Internet en Mb
Total de computadoras	PARA USO DOCENTE		PARA USO ADMINISTRATIVO		PARA USO DE ALUMNOS		PARA USO COMPARTIDO		
	Con Acceso a Internet	Sin Acceso a Internet	Con Acceso a Internet	Sin Acceso a Internet	Con Acceso a Internet	Sin Acceso a Internet	Con Acceso a Internet	Sin Acceso a Internet	
91	0	1	9	1	15	65	0	0	4

Biblioteca
2563
Volúmenes

AULAS					LABORATORIOS					TALLERES				
IEIFE	MPIO.	PAD. FAM.	OTROS	TOTAL	MULTID.	IDIOMAS	INFORMÁTICA	OTROS	TOTAL	DISEÑO	CONTABILIDAD	TURISMO	OTROS	TOTAL
13	1	0	0	14	1	1	1	0	3	0	0	0	0	0

ANEXOS								
TIENDA ESC.	BODEGA	VIGILANCIA	INTENDENCIA	A. PARA ESC	BIBLIOTECA	PREFECTURA	OTROS	TOTAL
1	2	0	0	0	1	1	0	5



## Población turno matutino

Semestre 2018 - B				
Semestre	Alumnos			Grupos
	Mujeres	Hombres	Total	
I	133	107	240	4
III	99	79	178	4
V	86	72	158	4
<b>Total</b>	<b>318</b>	<b>258</b>	<b>576</b>	<b>12</b>

Núcleo de Formación para el Trabajo (III Semestre)				
Semestre 2018 - B				
	Alumnos			Grupos
	Muj	Hom	Total	
Capacitación				
Tecnologías de la Información y la Com.	15	29	44	1
Contabilidad				
Turismo	21	22	43	1
Lab. Químico	29	18	47	1
Diseño Gráfico				
Administración	34	10	44	1
Nutrición				
<b>Total</b>	<b>99</b>	<b>79</b>	<b>178</b>	<b>4</b>

Núcleo de Formación para el Trabajo (V Semestre)				
Semestre 2018 - B				
	Alumnos			Grupos
	Muj	Hom	Total	
Capacitación				
Informática	17	26	43	1
Contabilidad				
Turismo	23	17	40	1
Lab. Químico	13	20	33	1
Diseño				
Administración	33	9	42	1
Nutrición				
<b>Total</b>	<b>86</b>	<b>72</b>	<b>158</b>	<b>4</b>

### Egresados por capacitación,

### Generación 2015 - 2018

EGRESADOS			
CAPACITACIÓN	MUJ	HOM	TOTAL
Contabilidad			
Informática	23	15	38
Diseño			
Laboratorista Químico	13	14	27
Turismo	14	17	31
Administración	25	15	40
Nutrición			
<b>Total</b>	<b>75</b>	<b>61</b>	<b>136</b>

## Becas

Tipo de Becas	Semestre 2018 - B			
	I Semestre	III Semestre	V Semestre	Total
Promedio	0	13	16	29
Trabajadores	0	0	0	0
Especiales	1	3	1	5
<b>Total</b>	<b>1</b>	<b>16</b>	<b>17</b>	<b>34</b>

## Apoyo Federal

SUBSECRETARIA DE EDUCACIÓN MEDIA SUPERIOR (SEMS) PROSPERA (PROGRAMA DE INCLUSIÓN SOCIAL)			
TIPO DE BECA	HOM	MUJ	TOTAL
<b>Becas Oportunidades (Prospera)</b>	SIN DATO	SIN DATO	<b>294</b>
Excelencia		1	1
Ingreso		3	3
Militares Ingreso			
Permanencia	1	14	15
Militares Permanencia			
Reinserción			
Hijos de Policías Federales			
Discapacidad			
Transporte			
Extemporáneas	3	1	4
Abandono			
<b>TOTAL</b>	<b>4</b>	<b>19</b>	<b>317</b>

## Indicadores

**Aprobación:** Es el porcentaje de alumnos que aprobaron la fase ordinaria de evaluación.

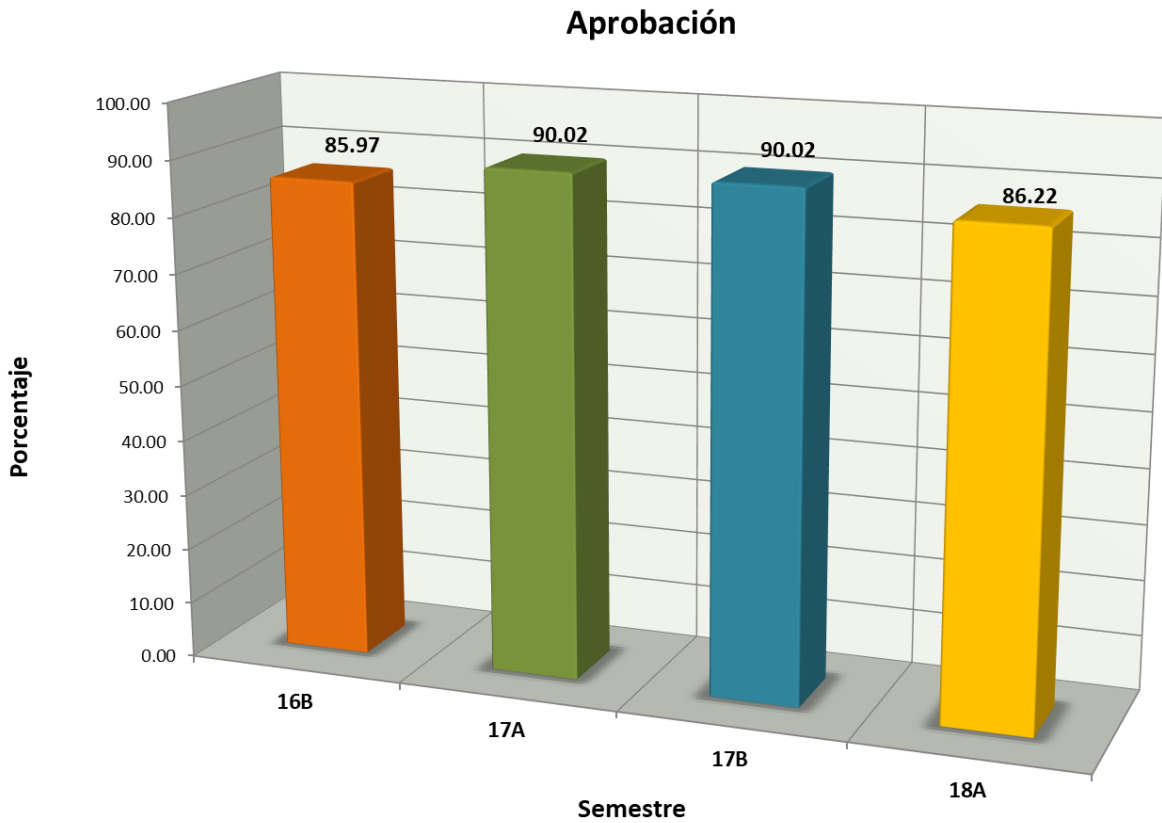

## Indicadores

**Abandono Escolar:** es el total de alumnos que abandonan las actividades escolares antes de concluir algún grado o nivel educativo, expresado como porcentaje del total de alumnos inscritos en el ciclo escolar.

### Abandono escolar

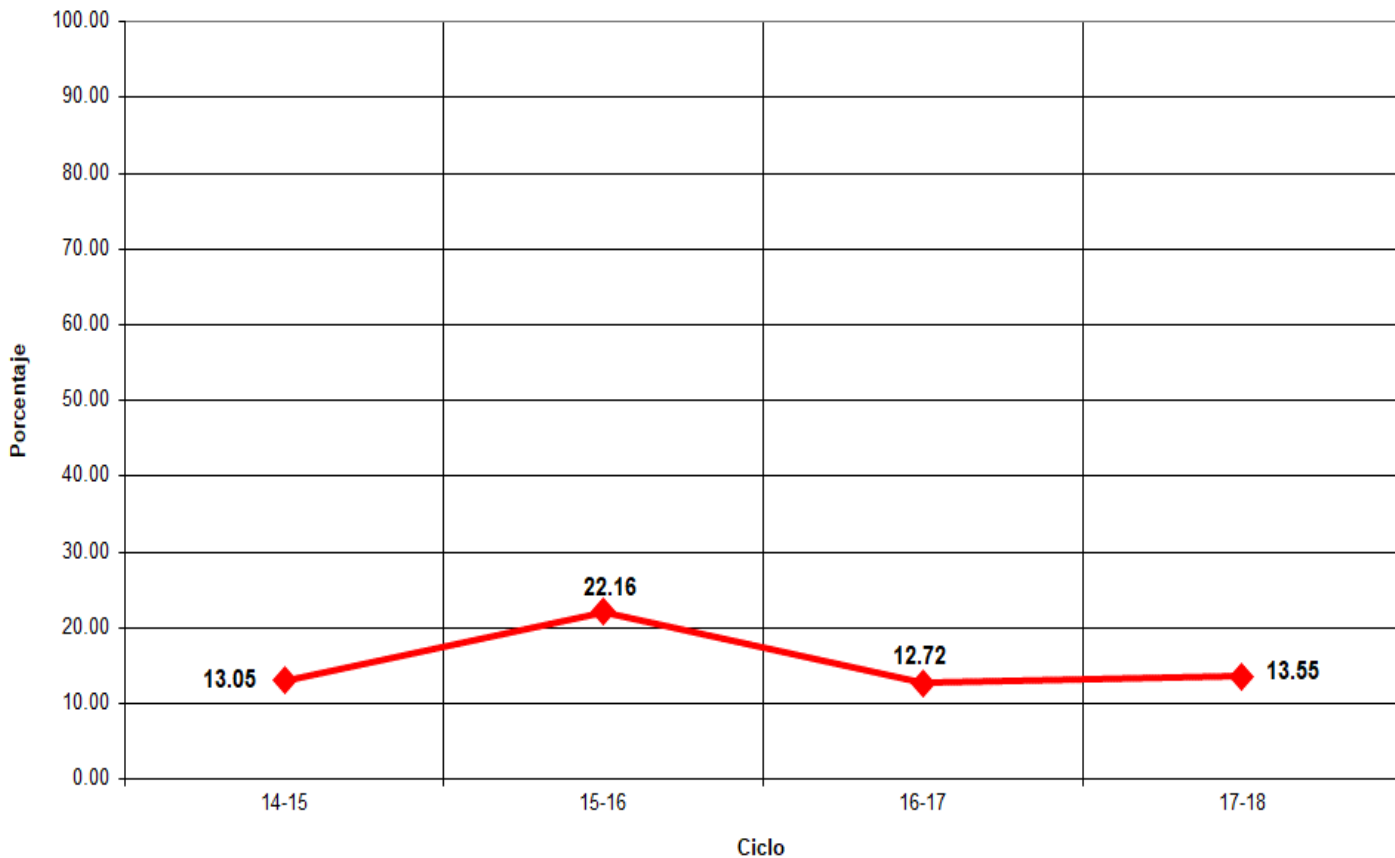

## Indicadores

**Eficiencia Terminal:** permite conocer el porcentaje de alumnos que terminan un Nivel Educativo de manera regular (dentro del tiempo establecido).

**Eficiencia Terminal**

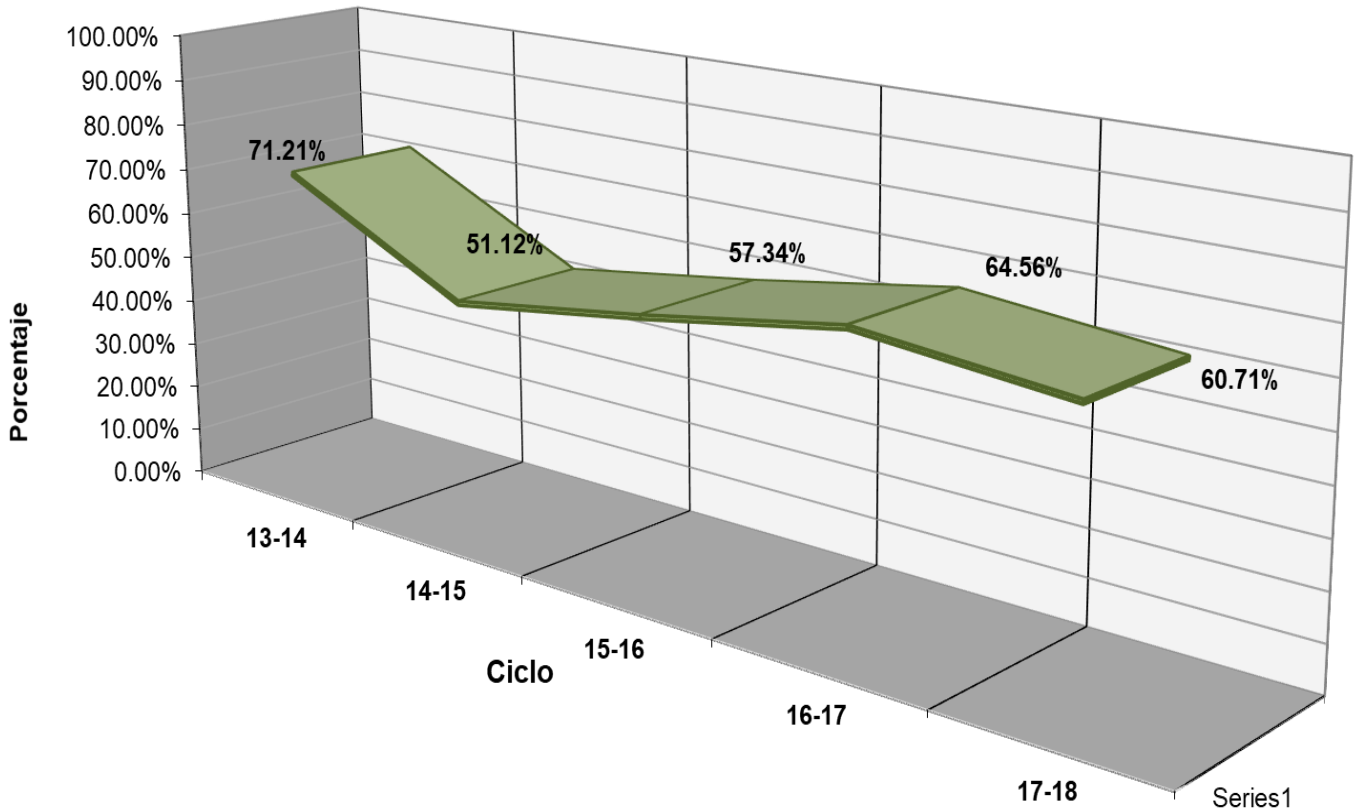





## Fuentes de Información

- **Equipo de cómputo:** Departamento de Informática.  
**Fecha de cierre:** 22 de marzo de 2019.
- **Infraestructura:** Dirección de Planeación y Evaluación.  
**Fecha de cierre:** 9 de octubre de 2018.
- **Biblioteca:** Departamento de Servicios Educativos.  
**Fecha de cierre:** 13 de septiembre de 2018.
- **Personal:** Departamento de Recursos Humanos.  
**Fecha de cierre:** 01 de octubre de 2018.
- **Población estudiantil:** Departamento de Control Escolar.  
**Fecha de cierre:** 7 de diciembre de 2018.
- **Becas:** Departamento de Control Escolar.  
**Fecha de cierre:** 7 de diciembre de 2018.
- **Informe de Jornadas Académicas por Competencias (JAC):**  
Departamento de Jefatura de Materias.  
**Fecha de cierre:** 11 de diciembre de 2018.
- **Olimpiadas de Conocimiento:** Departamento de Jefatura de Materias.  
**Fecha de cierre:** 11 de diciembre de 2018.
- **Becas de Apoyo Federal:** Departamento de Planeación Educativa.  
**Prospera:**  
**Fecha de cierre:** 14 de diciembre de 2018.

### Media Superior

**Fecha de cierre:** 19 de diciembre de 2018.

- ⊗ **Elaboración de Estadística Básica e Indicadores:** Departamento de Evaluación Educativa.