



Colegio de Bachilleres del Estado de San Luis Potosí

Estadística Básica 2018 - B

Plantel 31, Aquismón



Información General

Información General			
Localidad	Aquismón	Región	Huasteca
Municipio	Aquismón	Tipo de población	Rural
Fecha de creación	1990	Tipo de Plantel	A
Superficie	10,000 m ²	Coordinación	HUASTECA CENTRO 1
Domicilio	Calle Bachilleres S/N, Col Centro, C.P. 79760	Teléfono	(01-482) 36 8 01 43
Página Web		Correo Electrónico	plantel31@cbslp.edu.mx

PERSONAL											
DIRECTIVOS			DOCENTES			ADMINISTRATIVOS			TOTAL TRABAJADORES		
MUJ	HOM	TOTAL	MUJ	HOM	TOTAL	MUJ	HOM	TOTAL	MUJ	HOM	TOTAL
0	2	2	6	9	15	11	6	17	17	17	34

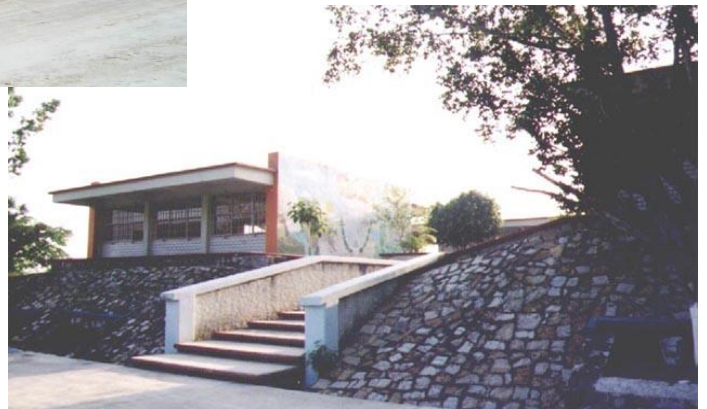

Infraestructura y equipamiento

NÚMERO DE COMPUTADORAS EN OPERACIÓN									Velocidad de Acceso a Internet en Mb
Total de computadoras	PARA USO DOCENTE		PARA USO ADMINISTRATIVO		PARA USO DE ALUMNOS		PARA USO COMPARTIDO		
	Con Acceso a Internet	Sin Acceso a Internet	Con Acceso a Internet	Sin Acceso a Internet	Con Acceso a Internet	Sin Acceso a Internet	Con Acceso a Internet	Sin Acceso a Internet	
46	1	0	12	0	0	33	0	0	2

Biblioteca
2775
Volúmenes

AULAS					LABORATORIOS					TALLERES				
IEIFE	MPIO.	PAD. FAM.	OTROS	TOTAL	MULTID.	IDIOMAS	INFORMÁTICA	OTROS	TOTAL	DISEÑO	CONTABILIDAD	TURISMO	OTROS	TOTAL
4	5	5	0	14	1	1	1	0	3	0	0	0	0	0

ANEXOS								
TIENDA ESC.	BODEGA	VIGILANCIA	INTENDENCIA	A. PARAESC	BIBLIOTECA	PREFECTURA	OTROS	TOTAL
1	0	0	0	0	0	1	0	2

Población turno matutino

Semestre 2018 - B				
Semestre	Alumnos			Grupos
	Mujeres	Hombres	Total	
I	144	114	258	5
III	128	104	232	5
V	108	86	194	5
Total	380	304	684	15

Núcleo de Formación para el Trabajo (III Semestre)				
Semestre 2018 - B				
	Alumnos			Grupos
	Muj	Hom	Total	
Capacitación				
Tecnologías de la Información y la Com.	55	38	93	2
Contabilidad				
Turismo	28	18	46	1
Lab. Químico	25	23	48	1
Diseño Gráfico				
Administración	20	25	45	1
Nutrición				
Total	128	104	232	5

Núcleo de Formación para el Trabajo (V Semestre)				
Semestre 2018 - B				
	Alumnos			Grupos
	Muj	Hom	Total	
Capacitación				
Informática	41	41	82	2
Contabilidad				
Turismo	22	11	33	1
Lab. Químico	21	15	36	1
Diseño				
Administración	24	19	43	1
Nutrición				
Total	108	86	194	5

Egresados por capacitación,

Generación 2015 - 2018

EGRESADOS			
CAPACITACIÓN	MUJ	HOM	TOTAL
Contabilidad			
Informática	49	38	87
Diseño			
Laboratorista Químico	24	20	44
Turismo	19	17	36
Administración	23	20	43
Nutrición			
Total	115	95	210

Becas

	Semestre 2018 - B			
Tipo de Becas	I Semestre	III Semestre	V Semestre	Total
Promedio	0	17	26	43
Trabajadores	0	0	0	0
Especiales	2.5	1	1.5	5
Total	2.5	18	27.5	48

Apoyo Federal

SUBSECRETARIA DE EDUCACIÓN MEDIA SUPERIOR (SEMS) PROSPERA (PROGRAMA DE INCLUSIÓN SOCIAL)			
TIPO DE BECA	HOM	MUJ	TOTAL
Becas Oportunidades (Prospera)	SIN DATO	SIN DATO	581
Excelencia			
Ingreso	6	6	12
Militares Ingreso			
Permanencia	4	8	12
Militares Permanencia			
Reinserción			
Hijos de Policías Federales			
Discapacidad			
Transporte	5	7	12
Extemporáneas			
Abandono			
TOTAL	15	21	617

Indicadores

Aprobación: Es el porcentaje de alumnos que aprobaron la fase ordinaria de evaluación.

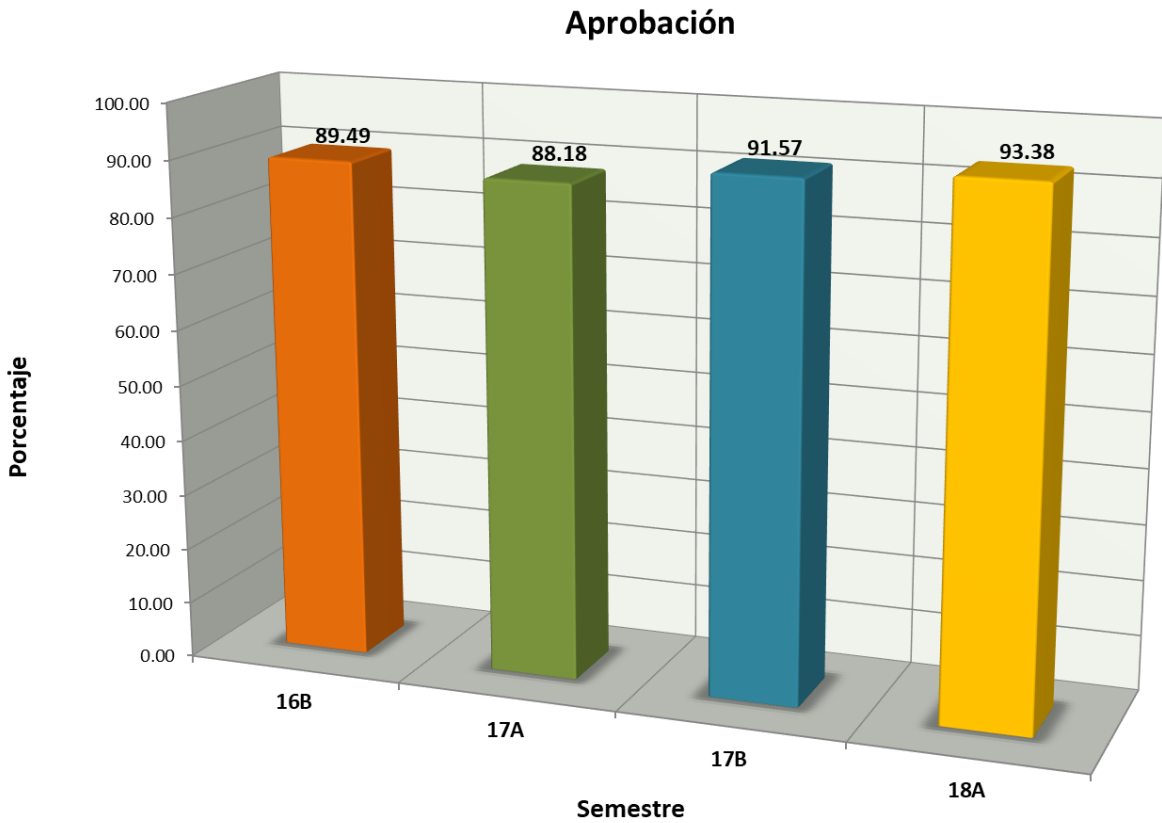

Indicadores

Abandono Escolar: es el total de alumnos que abandonan las actividades escolares antes de concluir algún grado o nivel educativo, expresado como porcentaje del total de alumnos inscritos en el ciclo escolar.

Abandono escolar

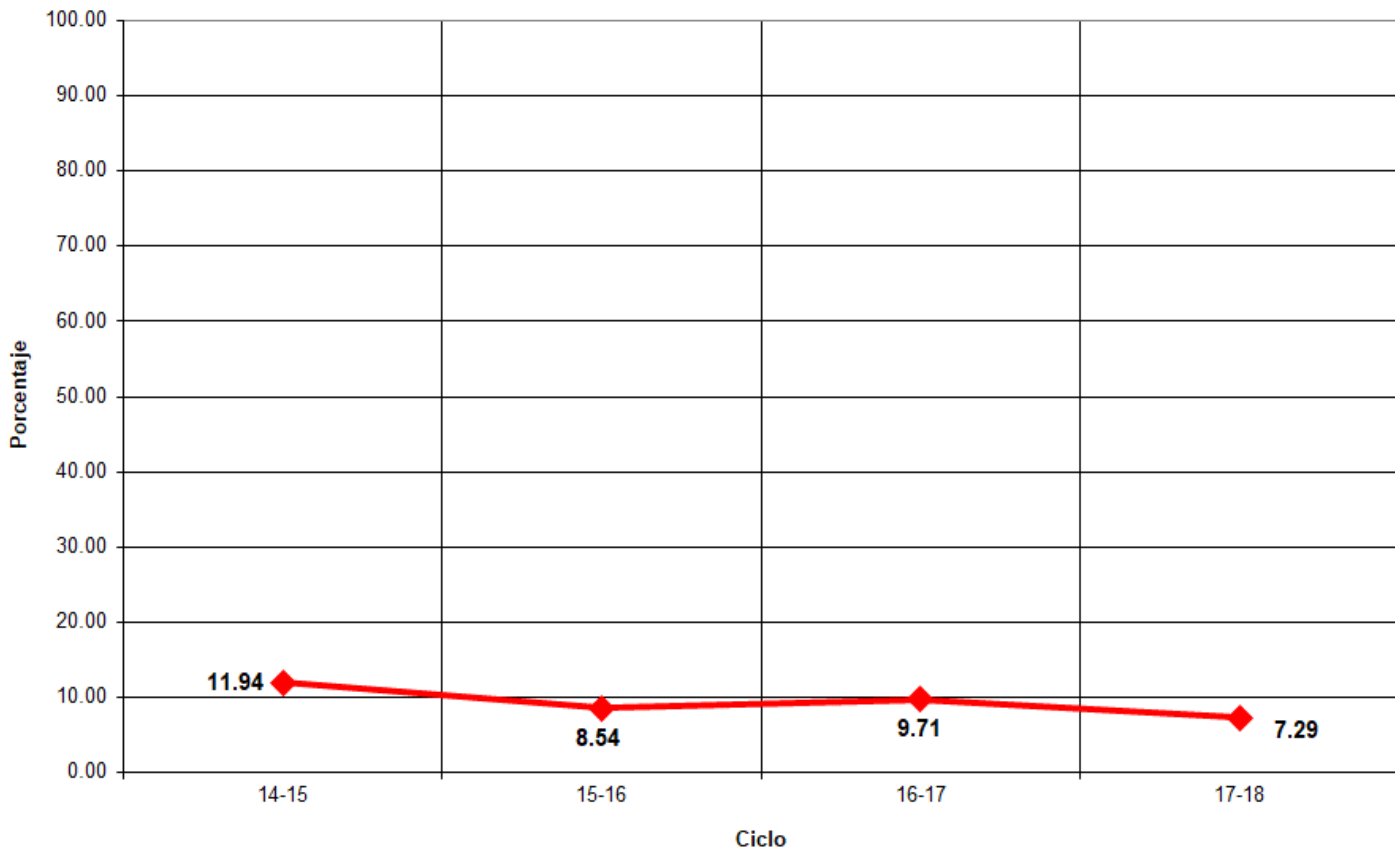

Indicadores

Eficiencia Terminal: permite conocer el porcentaje de alumnos que terminan un Nivel Educativo de manera regular (dentro del tiempo establecido).

Eficiencia Terminal

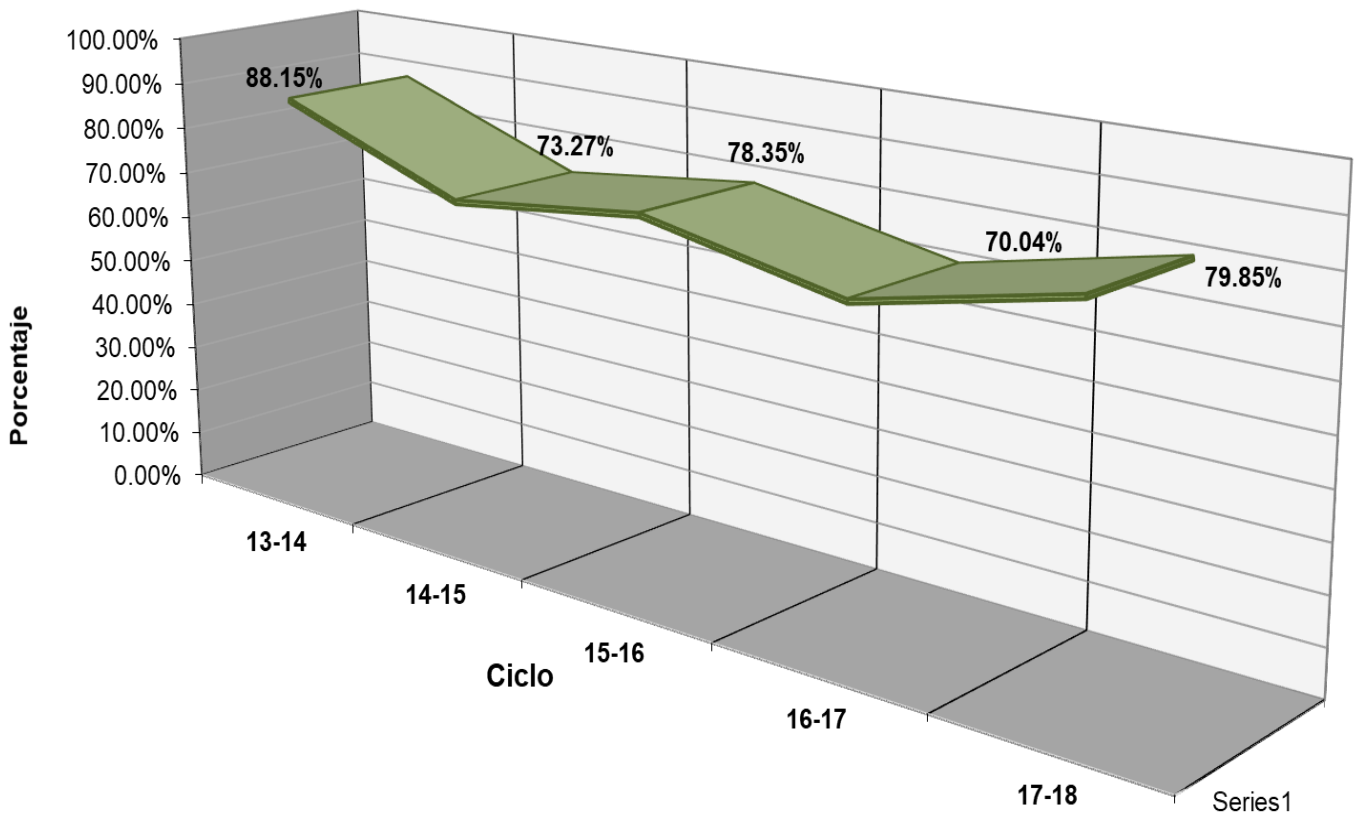



Plantel 31, Aquismón

LUGAR	EVENTO	TRABAJADOR	ALUMNO
1º	XXXIV Muestra Cultural - Pintura		Bernardo González Serafín
3º	XXXIV Muestra Cultural - Música - Fotografía a color		Evelyn Magdalena Hernández Hernández
3º	Jornada Académicas de Competencias Disciplinarias, Genéricas y Laborales		
M. H.	XXXIV Muestra Cultural - Teatro		Mejor actriz: Jennifer Alexa



Fuentes de Información

- **Equipo de cómputo:** Departamento de Informática.
Fecha de cierre: 22 de marzo de 2019.
- **Infraestructura:** Dirección de Planeación y Evaluación.
Fecha de cierre: 9 de octubre de 2018.
- **Biblioteca:** Departamento de Servicios Educativos.
Fecha de cierre: 13 de septiembre de 2018.
- **Personal:** Departamento de Recursos Humanos.
Fecha de cierre: 01 de octubre de 2018.
- **Población estudiantil:** Departamento de Control Escolar.
Fecha de cierre: 7 de diciembre de 2018.
- **Becas:** Departamento de Control Escolar.
Fecha de cierre: 7 de diciembre de 2018.
- **Informe de Jornadas Académicas por Competencias (JAC):**
Departamento de Jefatura de Materias.
Fecha de cierre: 11 de diciembre de 2018.
- **Olimpiadas de Conocimiento:** Departamento de Jefatura de Materias.
Fecha de cierre: 11 de diciembre de 2018.
- **Becas de Apoyo Federal:** Departamento de Planeación Educativa.
Prospera:
Fecha de cierre: 14 de diciembre de 2018.

Media Superior

Fecha de cierre: 19 de diciembre de 2018.

- ⊗ **Elaboración de Estadística Básica e Indicadores:** Departamento de Evaluación Educativa.