



Colegio de Bachilleres del Estado de San Luis Potosí

Estadística Básica 2018 - B

Plantel 35, Tambaca



Información General

| Información General | | | |
|---------------------|-------------------------------------|--------------------|------------------------|
| Localidad | Tambaca | Región | Huasteca |
| Municipio | Tamasopo | Tipo de población | Rural |
| Fecha de creación | 1993 | Tipo de Plantel | A |
| Superficie | 20,000 m ² | Coordinación | HUASTECA NORTE 2 |
| Domicilio | Dalias S/N, Col. Obrera, C.P. 79730 | Teléfono | (01-482) 38 5 04 32 |
| Página Web | | Correo Electrónico | plantel35@cbslp.edu.mx |

| PERSONAL | | | | | | | | | | | |
|------------|-----|-------|----------|-----|-------|-----------------|-----|-------|--------------------|-----|-------|
| DIRECTIVOS | | | DOCENTES | | | ADMINISTRATIVOS | | | TOTAL TRABAJADORES | | |
| MUJ | HOM | TOTAL | MUJ | HOM | TOTAL | MUJ | HOM | TOTAL | MUJ | HOM | TOTAL |
| 0 | 2 | 2 | 2 | 4 | 6 | 7 | 4 | 11 | 9 | 10 | 19 |



Población turno matutino

| Semestre 2018 - B | | | | |
|-------------------|-----------|-----------|------------|----------|
| Semestre | Alumnos | | | Grupos |
| | Mujeres | Hombres | Total | |
| I | 25 | 40 | 65 | 2 |
| III | 30 | 31 | 61 | 2 |
| V | 33 | 20 | 53 | 2 |
| Total | 88 | 91 | 179 | 6 |

| Núcleo de Formación para el Trabajo (III Semestre) | | | | |
|--|-----------|-----------|-----------|----------|
| Semestre 2018 - B | | | | |
| | Alumnos | | | Grupos |
| | Muj | Hom | Total | |
| Capacitación | | | | |
| Tecnologías de la Información y la Com. | 13 | 16 | 29 | 1 |
| Contabilidad | | | | |
| Turismo | | | | |
| Lab. Químico | 17 | 15 | 32 | 1 |
| Diseño Gráfico | | | | |
| Administración | | | | |
| Nutrición | | | | |
| Total | 30 | 31 | 61 | 2 |

| Núcleo de Formación para el Trabajo (V Semestre) | | | | |
|--|-----------|-----------|-----------|----------|
| Semestre 2018 - B | | | | |
| | Alumnos | | | Grupos |
| | Muj | Hom | Total | |
| Capacitación | | | | |
| Informática | 20 | 10 | 30 | 1 |
| Contabilidad | | | | |
| Turismo | | | | |
| Lab. Químico | 13 | 10 | 23 | 1 |
| Diseño | | | | |
| Administración | | | | |
| Nutrición | | | | |
| Total | 33 | 20 | 53 | 2 |

Egresados por capacitación,

Generación 2015 - 2018

| EGRESADOS | | | |
|-----------------------|-----------|-----------|-----------|
| CAPACITACIÓN | MUJ | HOM | TOTAL |
| Contabilidad | | | |
| Informática | 14 | 20 | 34 |
| Diseño | | | |
| Laboratorista Químico | 14 | 11 | 25 |
| Turismo | | | |
| Administración | | | |
| Nutrición | | | |
| Total | 28 | 31 | 59 |

Becas

| Tipo de Becas | Semestre 2018 - B | | | |
|---------------|-------------------|--------------|-------------|-----------|
| | I Semestre | III Semestre | V Semestre | Total |
| Promedio | 0 | 3 | 8 | 11 |
| Trabajadores | 0 | 0 | 1 | 1 |
| Especiales | 1.5 | 0 | 3.5 | 5 |
| Total | 1.5 | 3 | 12.5 | 17 |

Apoyo Federal

| SUBSECRETARIA DE EDUCACIÓN MEDIA SUPERIOR (SEMS) PROSPERA (PROGRAMA DE INCLUSIÓN SOCIAL) | | | |
|---|-----------|-----------|------------|
| TIPO DE BECA | HOM | MUJ | TOTAL |
| Becas Oportunidades (Prospera) | SIN DATO | SIN DATO | 74 |
| Excelencia | | 2 | 2 |
| Ingreso | 6 | 4 | 10 |
| Militares Ingreso | | | |
| Permanencia | 5 | 11 | 16 |
| Militares Permanencia | | | |
| Reinserción | | | |
| Hijos de Policías Federales | | | |
| Discapacidad | | | |
| Transporte | 5 | 16 | 21 |
| Extemporáneas | 3 | 6 | 9 |
| Abandono | 10 | 3 | 13 |
| TOTAL | 29 | 42 | 145 |

Indicadores

Aprobación: Es el porcentaje de alumnos que aprobaron la fase ordinaria de evaluación.

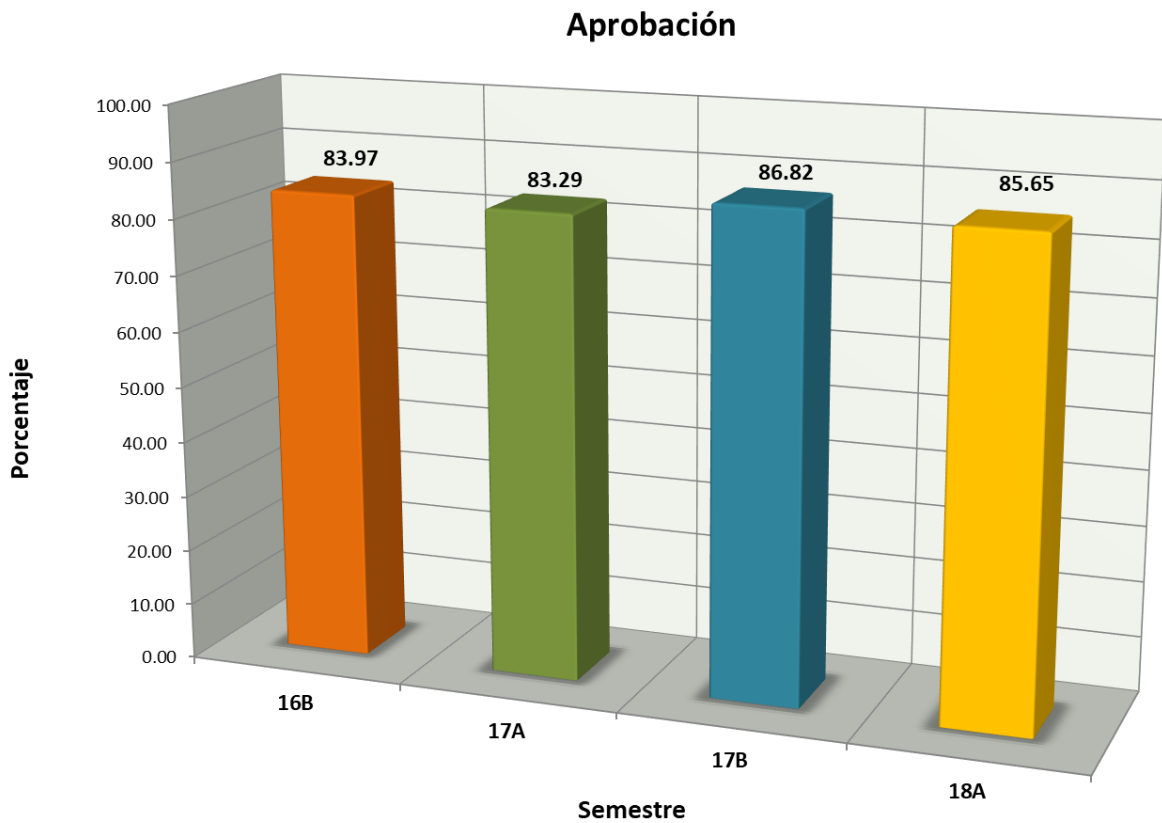

Indicadores

Abandono Escolar: es el total de alumnos que abandonan las actividades escolares antes de concluir algún grado o nivel educativo, expresado como porcentaje del total de alumnos inscritos en el ciclo escolar.

Abandono escolar

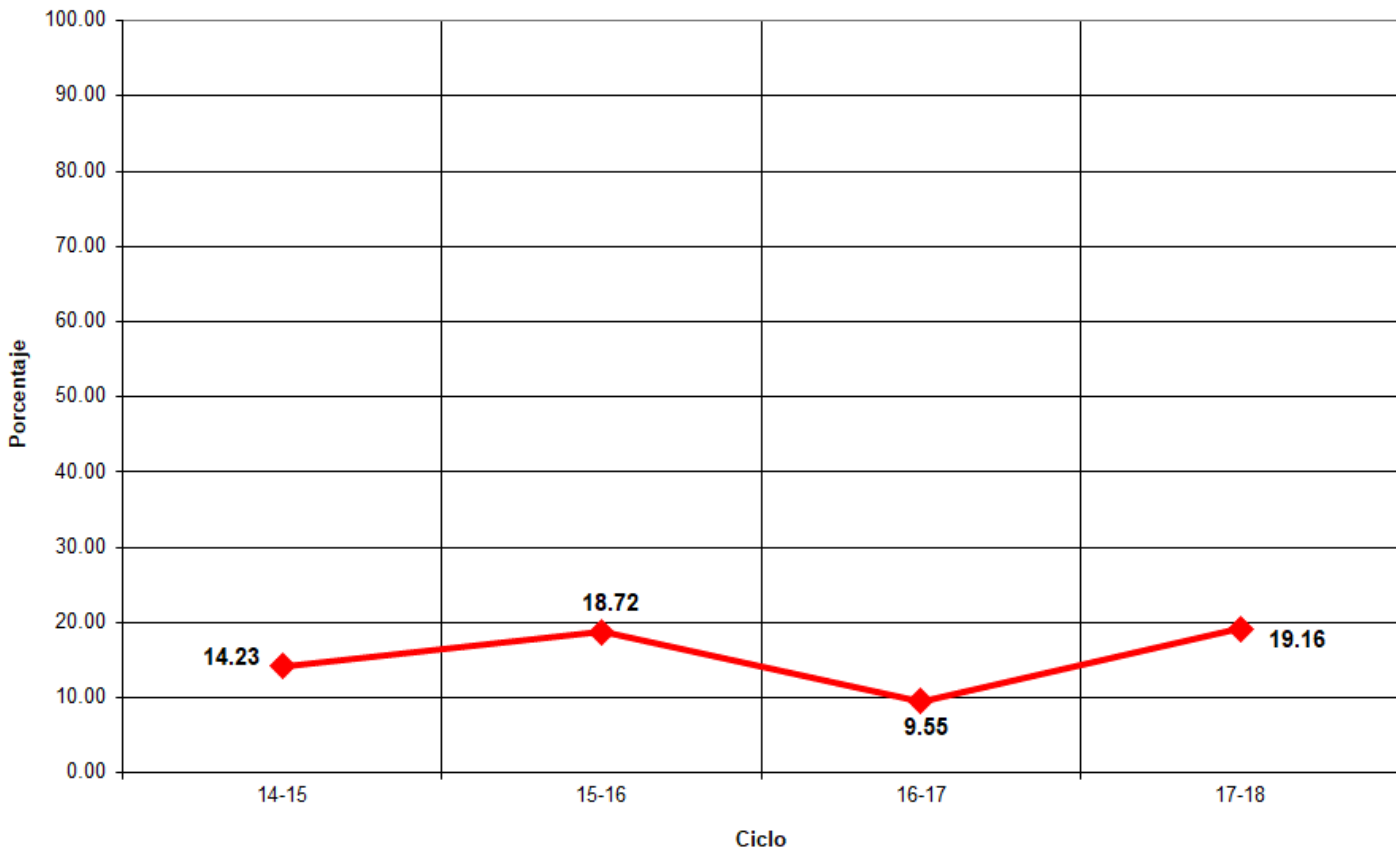

Indicadores

Eficiencia Terminal: permite conocer el porcentaje de alumnos que terminan un Nivel Educativo de manera regular (dentro del tiempo establecido).

Eficiencia Terminal

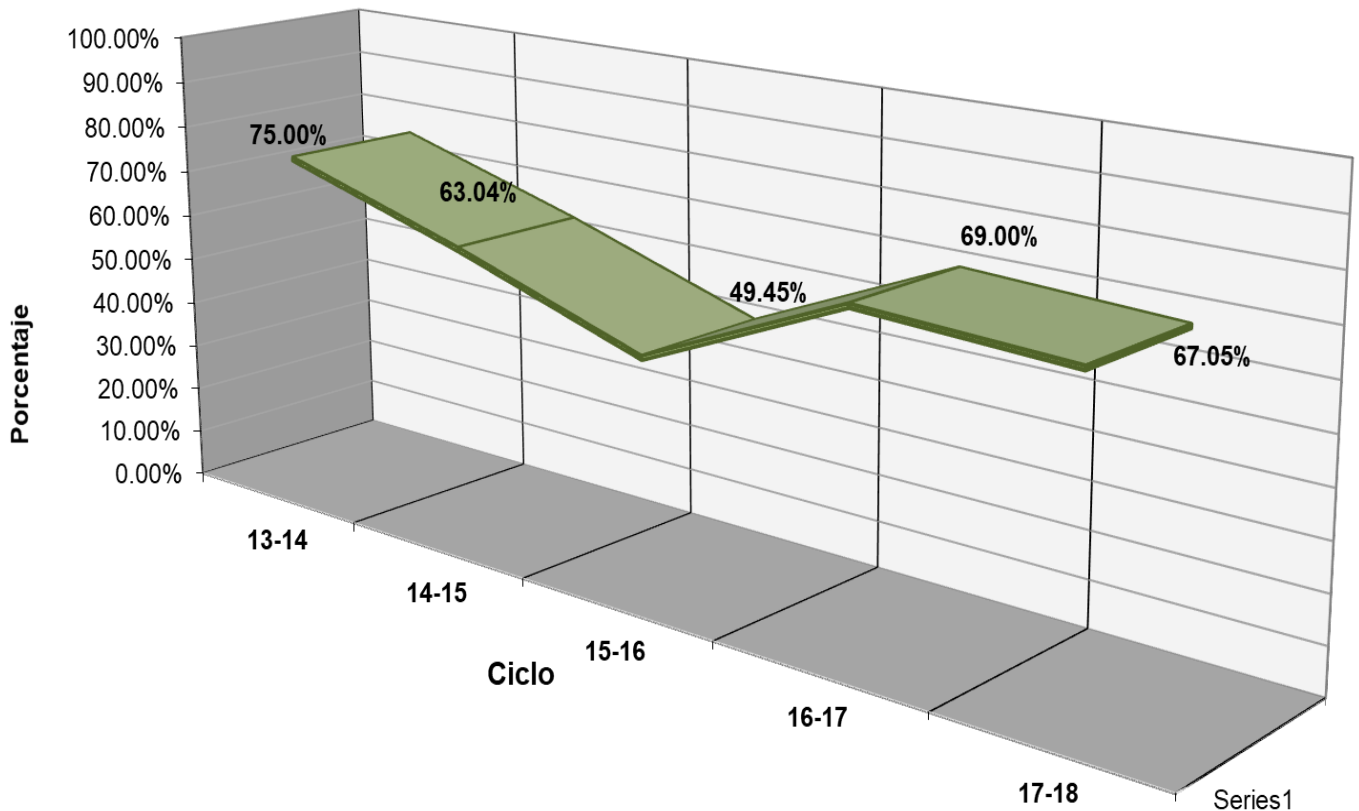

Eventos



Plantel 35, Tambaca

| LUGAR | EVENTO | TRABAJADOR | ALUMNO |
|-------|--|------------------------|--------|
| 3º | XXXIV Muestra Cultural - Música - Poesía | Juan Villalba Villalón | |



Fuentes de Información

- **Equipo de cómputo:** Departamento de Informática.
Fecha de cierre: 22 de marzo de 2019.
- **Infraestructura:** Dirección de Planeación y Evaluación.
Fecha de cierre: 9 de octubre de 2018.
- **Biblioteca:** Departamento de Servicios Educativos.
Fecha de cierre: 13 de septiembre de 2018.
- **Personal:** Departamento de Recursos Humanos.
Fecha de cierre: 01 de octubre de 2018.
- **Población estudiantil:** Departamento de Control Escolar.
Fecha de cierre: 7 de diciembre de 2018.
- **Becas:** Departamento de Control Escolar.
Fecha de cierre: 7 de diciembre de 2018.
- **Informe de Jornadas Académicas por Competencias (JAC):**
Departamento de Jefatura de Materias.
Fecha de cierre: 11 de diciembre de 2018.
- **Olimpiadas de Conocimiento:** Departamento de Jefatura de Materias.
Fecha de cierre: 11 de diciembre de 2018.
- **Becas de Apoyo Federal:** Departamento de Planeación Educativa.
Prospera:
Fecha de cierre: 14 de diciembre de 2018.

Media Superior

Fecha de cierre: 19 de diciembre de 2018.

- ⊗ **Elaboración de Estadística Básica e Indicadores:** Departamento de Evaluación Educativa.