



Colegio de Bachilleres del Estado de San Luis Potosí

Estadística Básica 2018 - B

Plantel 40, Chalco



Información General

| Información General | | | |
|---------------------|---------------------------|--------------------|------------------------|
| Localidad | Chalco | Región | Huasteca |
| Municipio | Axtla de Terrazas, S.L.P. | Tipo de población | Rural |
| Fecha de creación | 01 Octubre 1998 | Tipo de Plantel | A |
| Superficie | | Coordinación | HUASTECA SUR 1 |
| Domicilio | Calle Benito Juárez S/N | Teléfono | |
| Página Web | | Correo Electrónico | plantel40@cbslp.edu.mx |

| PERSONAL | | | | | | | | | | | |
|------------|-----|-------|----------|-----|-------|-----------------|-----|-------|--------------------|-----|-------|
| DIRECTIVOS | | | DOCENTES | | | ADMINISTRATIVOS | | | TOTAL TRABAJADORES | | |
| MUJ | HOM | TOTAL | MUJ | HOM | TOTAL | MUJ | HOM | TOTAL | MUJ | HOM | TOTAL |
| 0 | 1 | 1 | 2 | 5 | 7 | 3 | 6 | 9 | 5 | 12 | 17 |



Población turno matutino

| Semestre 2018 - B | | | | |
|-------------------|------------|------------|------------|----------|
| Semestre | Alumnos | | | Grupos |
| | Mujeres | Hombres | Total | |
| I | 46 | 36 | 82 | 2 |
| III | 40 | 55 | 95 | 2 |
| V | 35 | 37 | 72 | 2 |
| Total | 121 | 128 | 249 | 6 |

| Núcleo de Formación para el Trabajo (III Semestre) | | | | |
|--|-----------|-----------|-----------|----------|
| Semestre 2018 - B | | | | |
| | Alumnos | | | Grupos |
| | Muj | Hom | Total | |
| Capacitación | | | | |
| Tecnologías de la Información y la Com. | 40 | 55 | 95 | 2 |
| Contabilidad | | | | |
| Turismo | | | | |
| Lab. Químico | | | | |
| Diseño Gráfico | | | | |
| Administración | | | | |
| Nutrición | | | | |
| Total | 40 | 55 | 95 | 2 |

| Núcleo de Formación para el Trabajo (V Semestre) | | | | |
|--|-----------|-----------|-----------|----------|
| Semestre 2018 - B | | | | |
| | Alumnos | | | Grupos |
| | Muj | Hom | Total | |
| Capacitación | | | | |
| Informática | 35 | 37 | 72 | 2 |
| Contabilidad | | | | |
| Turismo | | | | |
| Lab. Químico | | | | |
| Diseño | | | | |
| Administración | | | | |
| Nutrición | | | | |
| Total | 35 | 37 | 72 | 2 |

Egresados por capacitación,

Generación 2015 - 2018

| EGRESADOS | | | |
|-----------------------|-----------|-----------|-----------|
| CAPACITACIÓN | MUJ | HOM | TOTAL |
| Contabilidad | | | |
| Informática | 43 | 42 | 85 |
| Diseño | | | |
| Laboratorista Químico | | | |
| Turismo | | | |
| Administración | | | |
| Nutrición | | | |
| Total | 43 | 42 | 85 |

Becas

| Tipo de Becas | Semestre 2018 - B | | | |
|---------------|-------------------|--------------|------------|-----------|
| | I Semestre | III Semestre | V Semestre | Total |
| Promedio | 0 | 9 | 6 | 15 |
| Trabajadores | 0 | 0 | 0 | 0 |
| Especiales | 2 | 2 | 1 | 5 |
| Total | 2 | 11 | 7 | 20 |

Apoyo Federal

| SUBSECRETARIA DE EDUCACIÓN MEDIA SUPERIOR (SEMS) PROSPERA (PROGRAMA DE INCLUSIÓN SOCIAL) | | | |
|---|-----------|-----------|------------|
| TIPO DE BECA | HOM | MUJ | TOTAL |
| Becas Oportunidades (Prospera) | SIN DATO | SIN DATO | 236 |
| Excelencia | | | |
| Ingreso | | | |
| Militares Ingreso | | | |
| Permanencia | 1 | | 1 |
| Militares Permanencia | | | |
| Reinserción | | | |
| Hijos de Policías Federales | | | |
| Discapacidad | | | |
| Transporte | 6 | 11 | 17 |
| Extemporáneas | 4 | 3 | 7 |
| Abandono | | | |
| TOTAL | 11 | 14 | 261 |

Indicadores

Aprobación: Es el porcentaje de alumnos que aprobaron la fase ordinaria de evaluación.

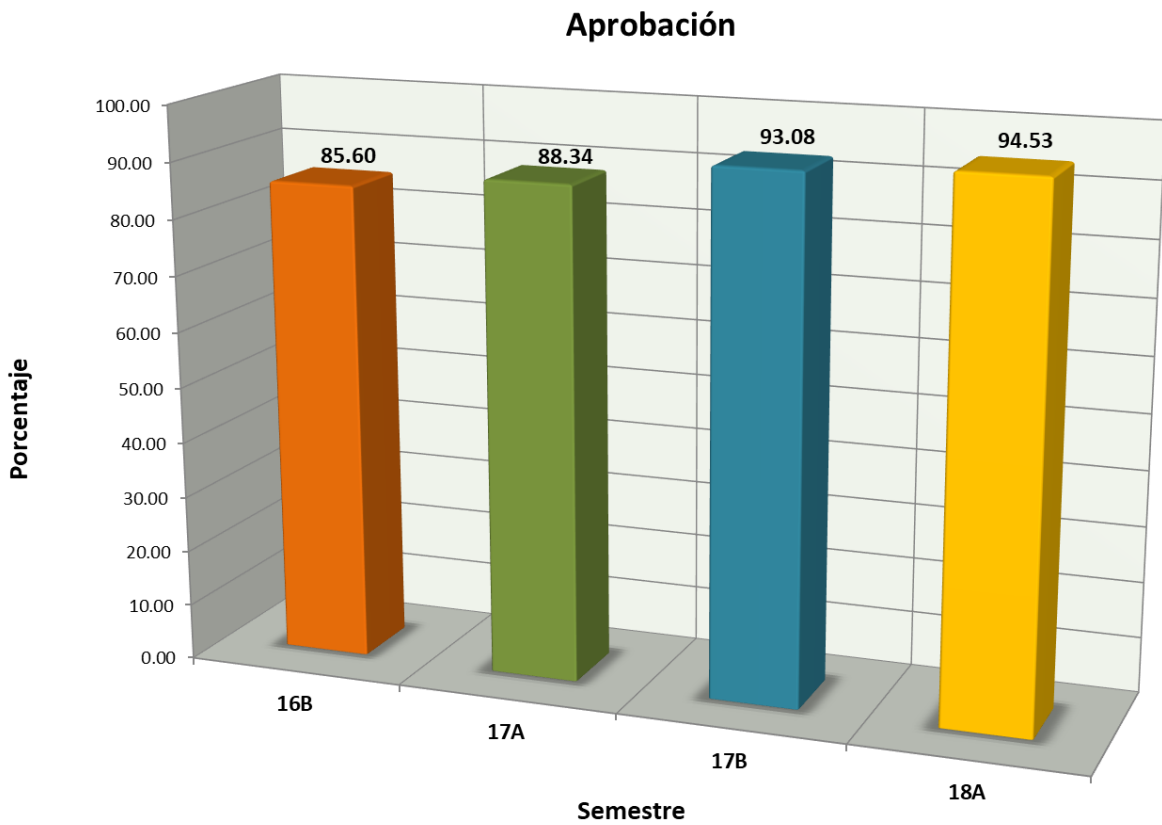

Indicadores

Abandono Escolar: es el total de alumnos que abandonan las actividades escolares antes de concluir algún grado o nivel educativo, expresado como porcentaje del total de alumnos inscritos en el ciclo escolar.

Abandono escolar

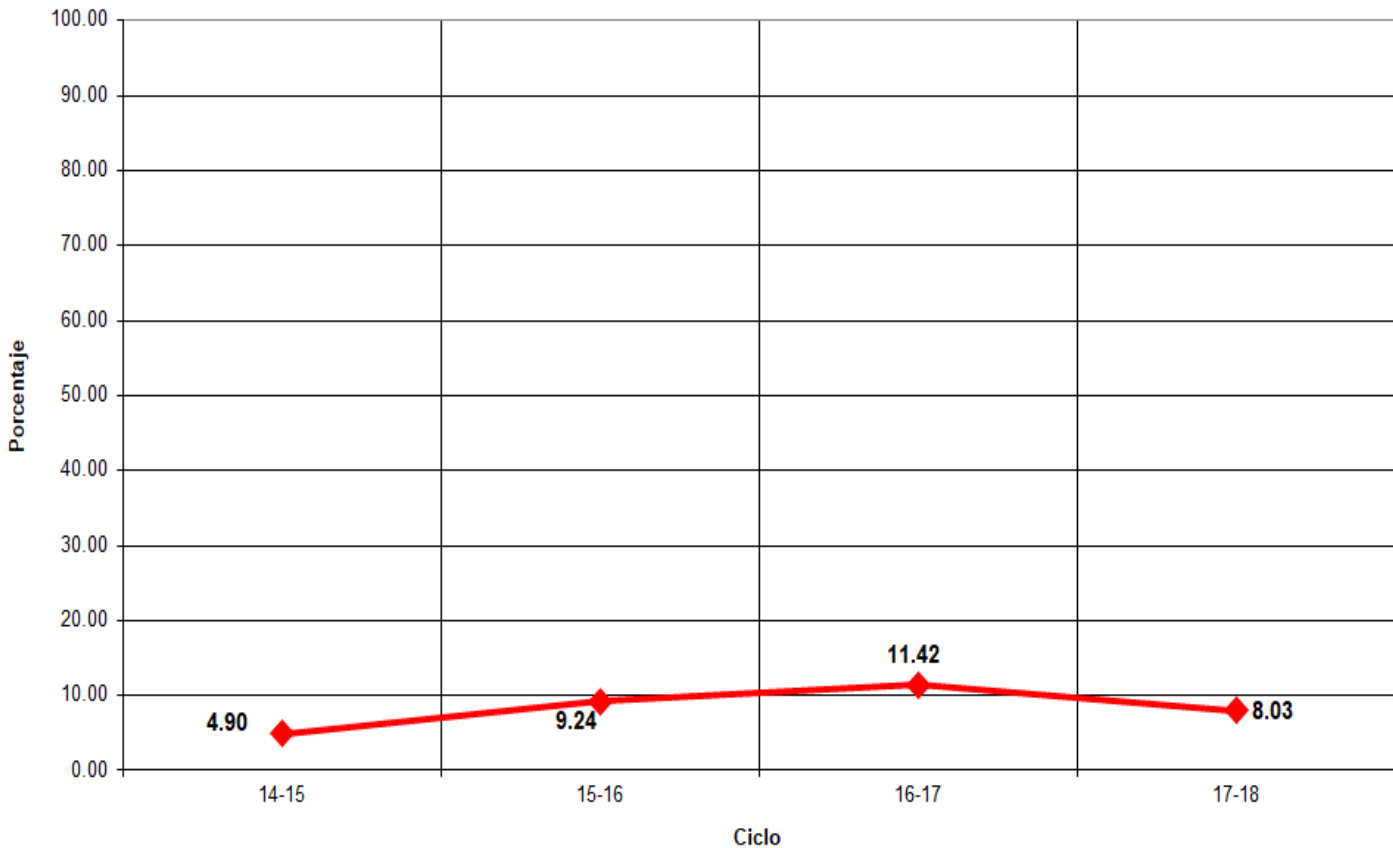

Indicadores

Eficiencia Terminal: permite conocer el porcentaje de alumnos que terminan un Nivel Educativo de manera regular (dentro del tiempo establecido).

Eficiencia Terminal

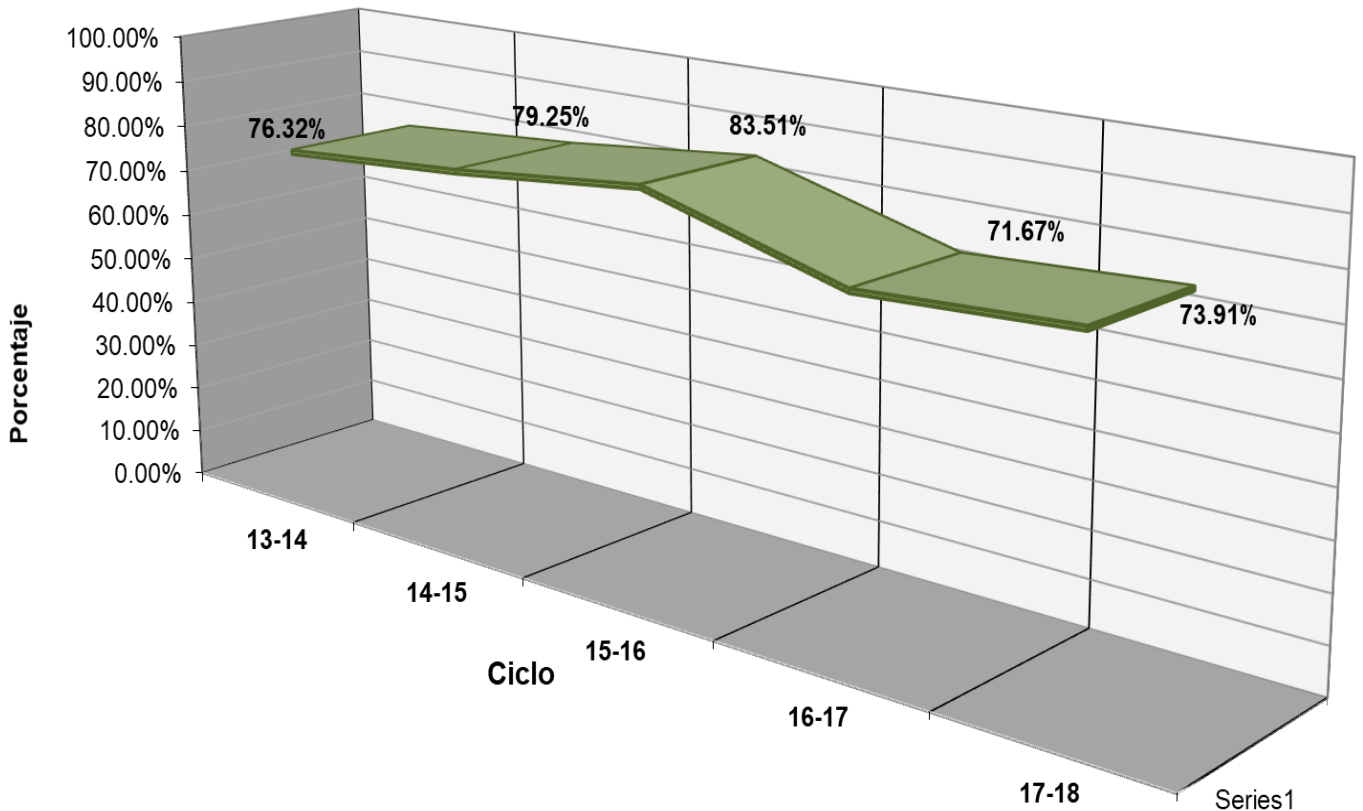



Fuentes de Información

- **Equipo de cómputo:** Departamento de Informática.
Fecha de cierre: 22 de marzo de 2019.
- **Infraestructura:** Dirección de Planeación y Evaluación.
Fecha de cierre: 9 de octubre de 2018.
- **Biblioteca:** Departamento de Servicios Educativos.
Fecha de cierre: 13 de septiembre de 2018.
- **Personal:** Departamento de Recursos Humanos.
Fecha de cierre: 01 de octubre de 2018.
- **Población estudiantil:** Departamento de Control Escolar.
Fecha de cierre: 7 de diciembre de 2018.
- **Becas:** Departamento de Control Escolar.
Fecha de cierre: 7 de diciembre de 2018.
- **Informe de Jornadas Académicas por Competencias (JAC):**
Departamento de Jefatura de Materias.
Fecha de cierre: 11 de diciembre de 2018.
- **Olimpiadas de Conocimiento:** Departamento de Jefatura de Materias.
Fecha de cierre: 11 de diciembre de 2018.
- **Becas de Apoyo Federal:** Departamento de Planeación Educativa.
Prospera:
Fecha de cierre: 14 de diciembre de 2018.

Media Superior

Fecha de cierre: 19 de diciembre de 2018.

- ⊗ **Elaboración de Estadística Básica e Indicadores:** Departamento de Evaluación Educativa.