



Colegio de Bachilleres del Estado de San Luis Potosí

Estadística Básica 2019 - B

Concentrado General



Información General

Información General			
Localidad	San Luis Potosí	Planteles y Centros	Planteles 40, Centros 29
Municipio	S.L.P.	Mpios. Atendidos	42
Fecha de creación	1984	Teléfono	8 04 18 20 y 8 04 15 20
Domicilio	Calle Brisa No. 119 Col. Garita de Jalisco C.P. 78299		
Página Web	cbslp.edu.mx	Correo Electrónico	dg@cbslp.edu.mx

PERSONAL DE PLANTEL											
DIRECTIVOS			DOCENTES			ADMINISTRATIVOS			TOTAL TRABAJADORES		
HOM	MUJ	TOTAL	HOM	MUJ	TOTAL	HOM	MUJ	TOTAL	HOM	MUJ	TOTAL
79	33	112	390	274	664	437	432	869	952	695	1647

PERSONAL DE CENTRO EMsAD											
DIRECTIVOS			DOCENTES			ADMINISTRATIVOS			TOTAL TRABAJADORES		
HOM	MUJ	TOTAL	HOM	MUJ	TOTAL	HOM	MUJ	TOTAL	HOM	MUJ	TOTAL
42	15	57	73	62	135	35	31	66	150	108	258



Infraestructura y equipamiento

Planteles

NÚMERO DE COMPUTADORAS EN OPERACIÓN								
Total de computadoras	PARA USO DOCENTE		PARA USO ADMINISTRATIVO		PARA USO DE ALUMNOS		PARA USO COMPARTIDO	
	Con Acceso a Internet	Sin Acceso a Internet	Con Acceso a Internet	Sin Acceso a Internet	Con Acceso a Internet	Sin Acceso a Internet	Con Acceso a Internet	Sin Acceso a Internet
	3201	150	5	500	45	1735	739	25

Biblioteca
77,858
Volúmenes

AULAS					LABORATORIOS					TALLERES				
IEIFE	MPIO.	PAD. FAM.	OTROS	TOTAL	QUÍMICO	IDIOMAS	INFORMÁTICA	TURISMO	TOTAL	DISEÑO	CONTABILIDAD	ADMÓN.	NUTRICIÓN	TOTAL
403	46	15	11	475	40	38	40	3	121	7	5	2	0	14

ANEXOS								
TIENDA ESC.	BODEGA	VIGILANCIA	INTENDENCIA	A. PARAESC	BIBLIOTECA	PREFECTURA	O. EDUCATIVA	TOTAL
25	54	6	16	23	31	37	28	220

Centros EMSaD

NÚMERO DE COMPUTADORAS EN OPERACIÓN								
Total de computadoras	PARA USO DOCENTE		PARA USO ADMINISTRATIVO		PARA USO DE ALUMNOS		PARA USO COMPARTIDO	
	Con Acceso a Internet	Sin Acceso a Internet	Con Acceso a Internet	Sin Acceso a Internet	Con Acceso a Internet	Sin Acceso a Internet	Con Acceso a Internet	Sin Acceso a Internet
	602	12	7	50	24	195	292	5

Biblioteca
22,599
Volúmenes

AULAS					LABORATORIOS					TALLERES				
IEIFE	MPIO.	PAD. FAM.	OTROS	TOTAL	QUÍMICO	IDIOMAS	INFORMÁTICA	TURISMO	TOTAL	DISEÑO	CONTABILIDAD	ADMÓN.	NUTRICIÓN	TOTAL
17	69	32	12	130	0	0	17	0	17	0	0	0	0	0

ANEXOS								
TIENDA ESC.	BODEGA	VIGILANCIA	INTENDENCIA	A. PARAESC	BIBLIOTECA	PREFECTURA	O. EDUCATIVA	TOTAL
2	13	0	0	0	5	3	9	32

Población

Planteles

Semestre 2019 - B				
Semestre	Alumnos			Grupos
	Mujeres	Hombres	Total	
I	5119	4728	9847	205
III	4818	4157	8975	203
V	5078	4112	9190	203
Total	15,015	12,997	28,012	611

Núcleo de Formación para el Trabajo (III Semestre)				
Semestre 2019 - B				
	Alumnos			Grupos
	Muj	Hom	Total	
Capacitación				
Tecnologías de la Información y la Com.	1,191	1,516	2,707	63
Contabilidad	564	565	1,129	26
Turismo	664	466	1,130	25
Lab. Químico	1,097	612	1,709	39
Diseño Gráfico	404	357	761	16
Administración	805	592	1,397	31
Nutrición	93	49	142	3
Total	4,818	4,157	8,975	203

Núcleo de Formación para el Trabajo (V Semestre)				
Semestre 2019 - B				
	Alumnos			Grupos
	Muj	Hom	Total	
Capacitación				
Tecnologías de la Información y la Com.	1,254	1,612	2,866	65
Contabilidad	602	540	1,142	26
Turismo	618	440	1,058	24
Lab. Químico	1,181	645	1,826	39
Diseño	399	307	706	16
Administración	913	522	1,435	30
Nutrición	110	46	156	3
Total	5,077	4,112	9,189	203

Egresados por capacitación,

Generación 2016 - 2019

EGRESADOS			
CAPACITACIÓN	MUJ	HOM	TOTAL
Contabilidad	568	459	1027
Informática	1034	1326	2360
Diseño	369	322	691
Laboratorista Químico	978	606	1584
Turismo	557	339	896
Administración	734	479	1213
Nutrición	84	39	123
Total	4324	3570	7894

Población

EMSaD

Semestre 2019 - B				
Semestre	Alumnos			Grupos
	Mujeres	Hombres	Total	
I	725	897	1622	29
III	710	612	1322	29
V	758	680	1438	29
Total	2193	2189	4382	87

Núcleo de Formación para el Trabajo (III Semestre)				
Semestre 2019 - B				
	Alumnos			Grupos
	Muj	Hom	Total	
Capacitación				
Tecnologías de la Información y la Com.	710	612	1,322	29
Contabilidad				
Turismo				
Lab. Químico				
Diseño Gráfico				
Administración				
Nutrición				
Total	710	612	1,322	29

Núcleo de Formación para el Trabajo (V Semestre)				
Semestre 2019 - B				
	Alumnos			Grupos
	Muj	Hom	Total	
Capacitación				
Tecnologías de la Información y la Com.	758	680	1438	29
Contabilidad				
Turismo				
Lab. Químico				
Diseño				
Administración				
Nutrición				
Total	758	680	1438	29

Egresados por capacitación,

Generación 2016 - 2019

EGRESADOS			
CAPACITACIÓN	MUJ	HOM	TOTAL
Contabilidad			
Informática	621	542	1163
Diseño			
Laboratorista Químico			
Turismo			
Administración			
Nutrición			
Total	621	542	1163

Becas

Planteles

	Semestre 2018 - B			
Tipo de Becas	I Semestre	III Semestre	V Semestre	Total
Promedio	0	740	986	1,726
Trabajadores	91	38.5	123	328
Especiales	62.5	55	55.5	173
Total	153.5	909	1,164.5	2227



Becas

EMSaD

	Semestre 2018 - B			
Tipo de Becas	I Semestre	III Semestre	V Semestre	Total
Promedio	0	124	134	258
Trabajadores	2	5	2	9
Especiales	34.5	41	51	126.5
Total	36.5	170	187	393.5

Indicadores

Planteles

Aprobación: Es el porcentaje de alumnos que aprobaron la fase ordinaria de evaluación.

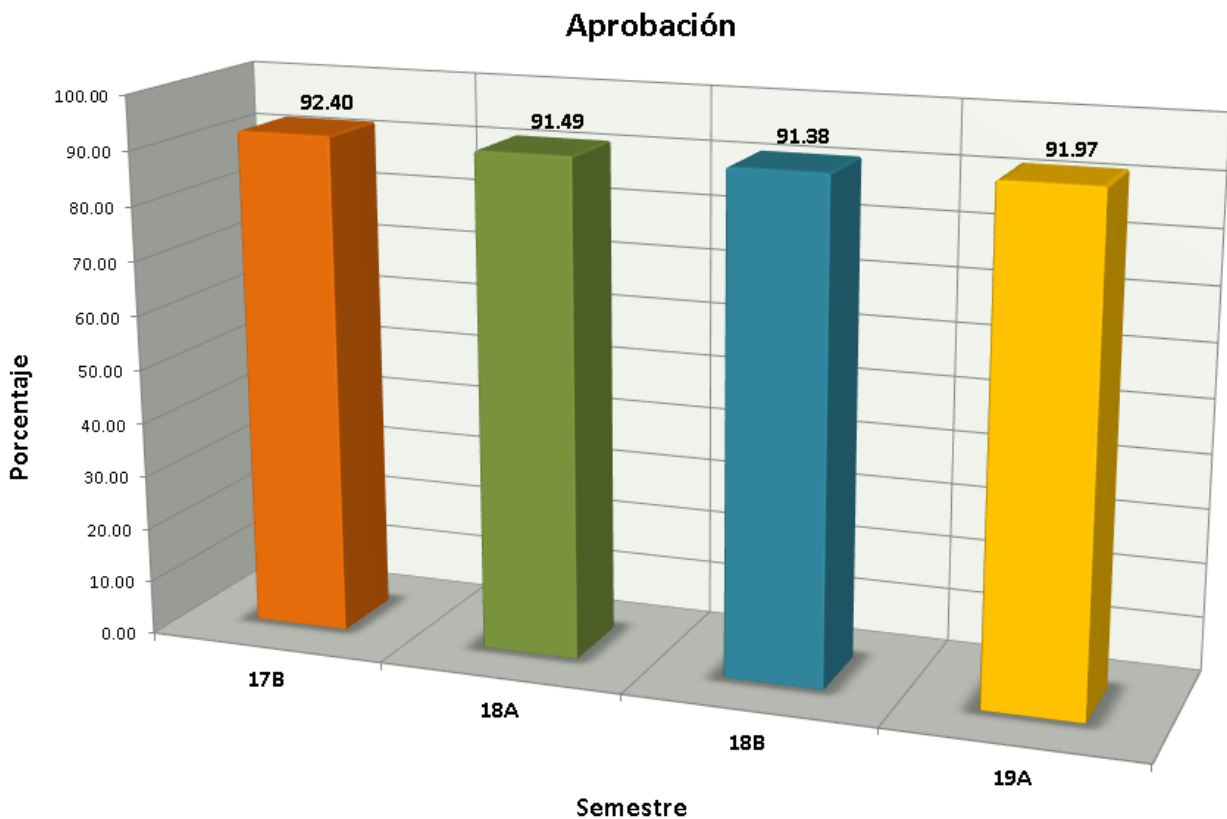



Indicadores

Planteles

Abandono Escolar: es el total de alumnos que abandonan las actividades escolares antes de concluir algún grado o nivel educativo, expresado como porcentaje del total de alumnos inscritos en el ciclo escolar.

Abandono Escolar
Colegio de Bachilleres de San Luis Potosí

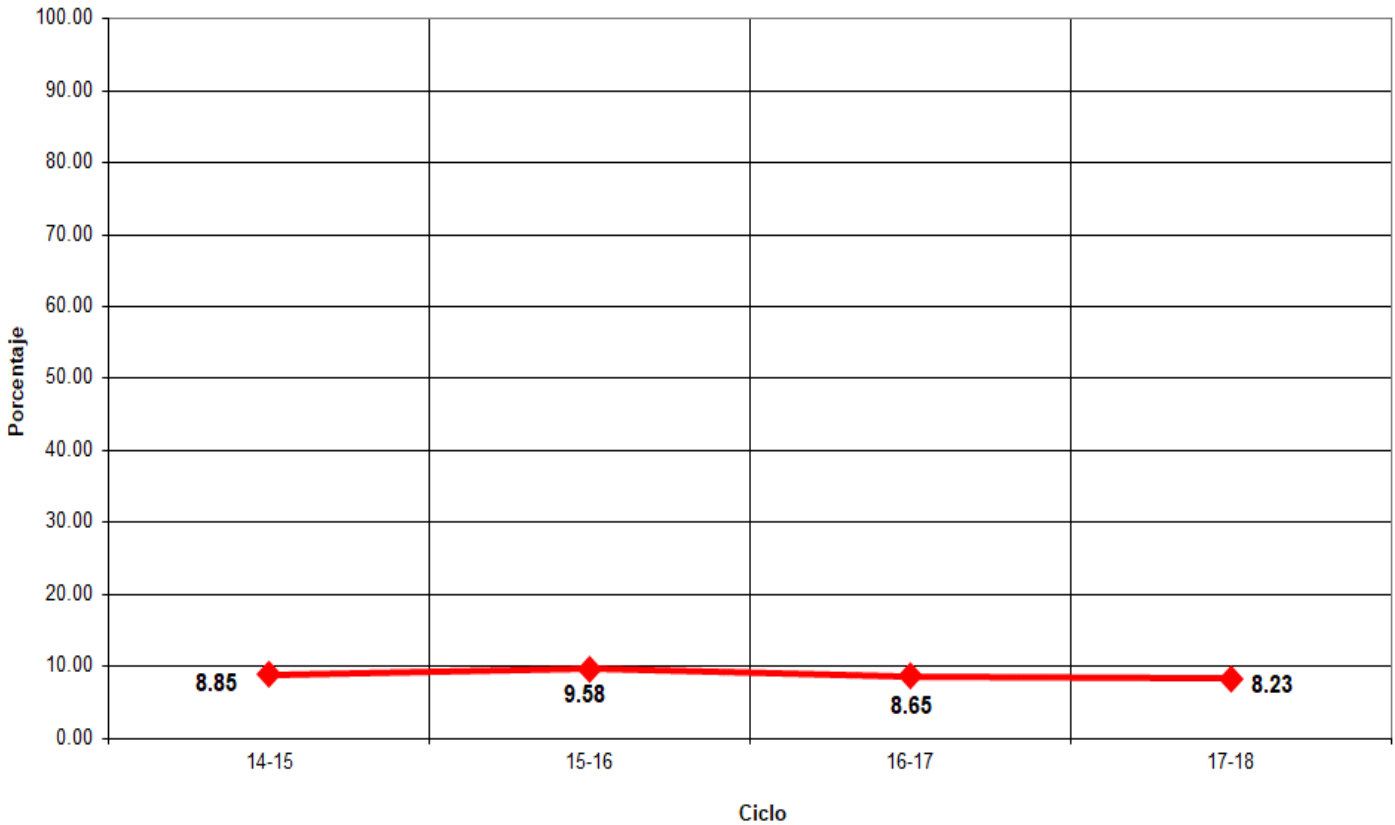



Indicadores

Planteles

Eficiencia Terminal: permite conocer el porcentaje de alumnos que terminan un Nivel Educativo de manera regular (dentro del tiempo establecido).

**Eficiencia Terminal
Colegio de Bachilleres de San Luis Potosí**

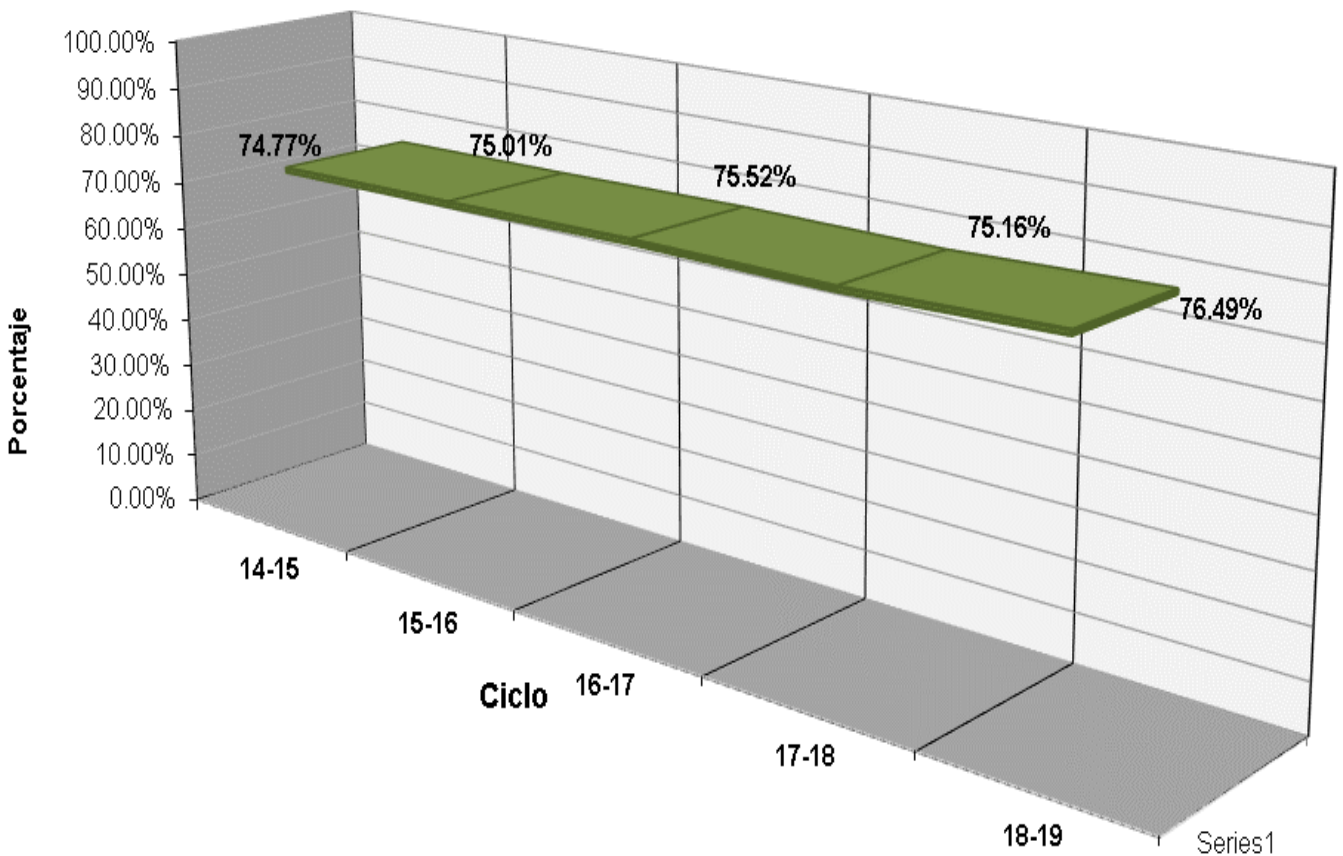

Indicadores

EMSaD

Aprobación: Es el porcentaje de alumnos que aprobaron la fase ordinaria de evaluación.

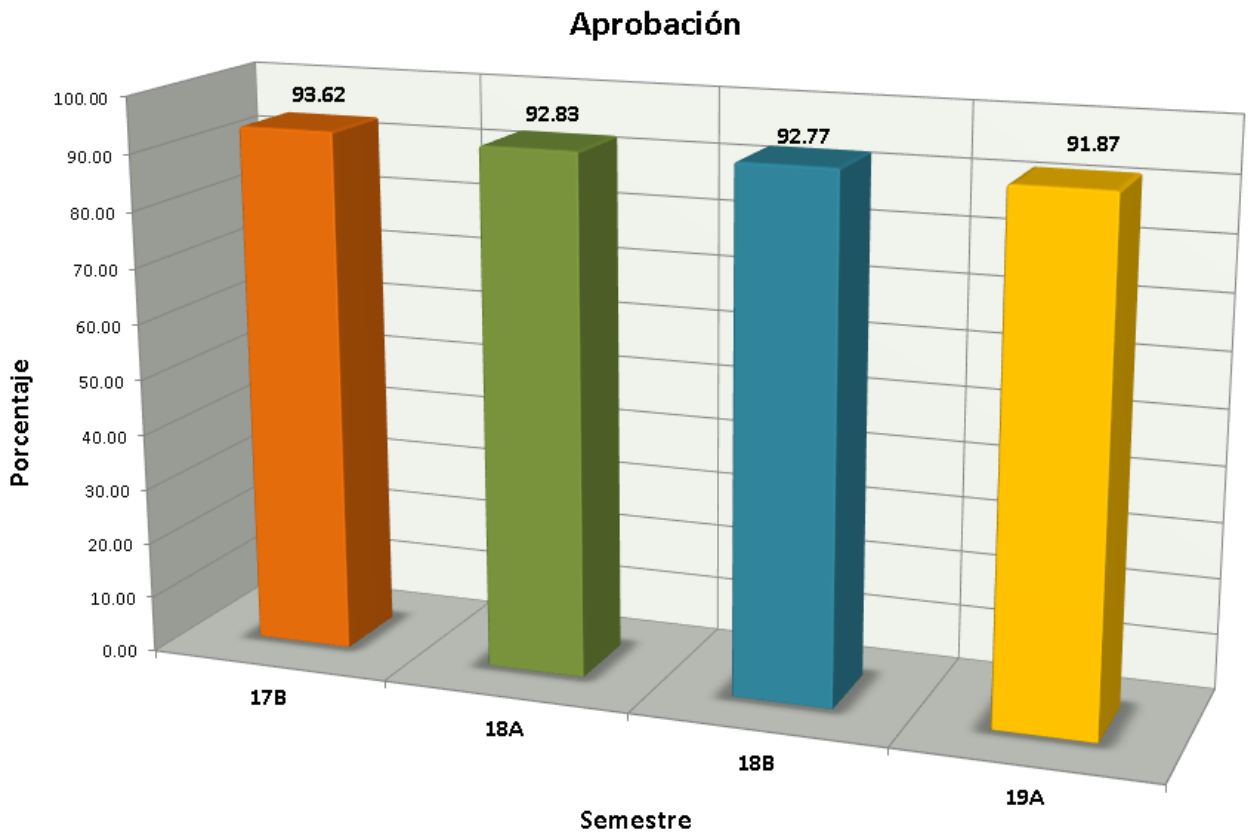

Indicadores

EMSaD

Transición: Es el porcentaje de alumnos que se inscriben de un semestre al siguiente.

**PORCENTAJE DE TRANSICIÓN
EDUCACIÓN MEDIA SUPERIOR A DISTANCIA**

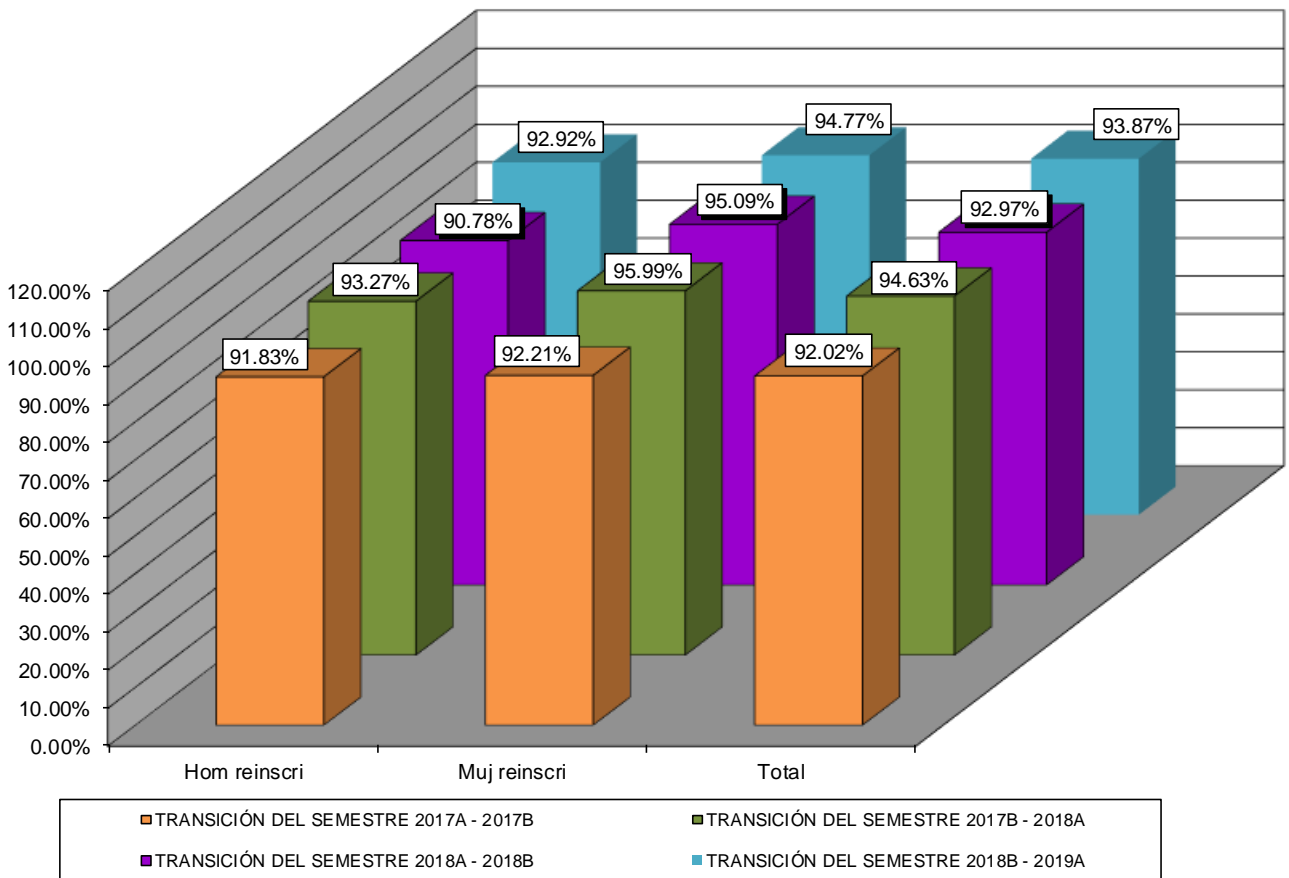

Indicadores

General

Aprobación: Es el porcentaje de alumnos que aprobaron la fase ordinaria de evaluación.

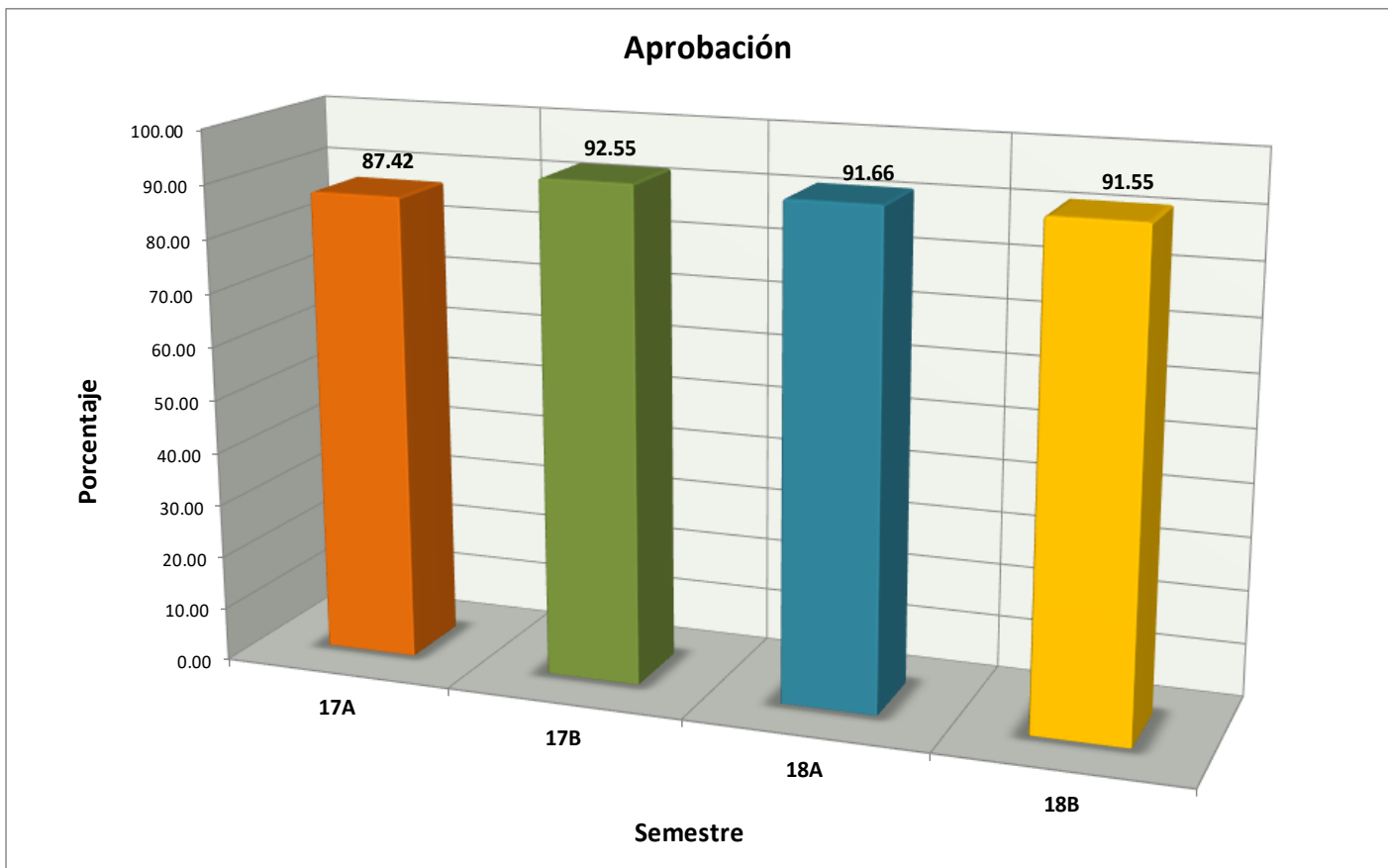



Indicadores

EMSaD

Abandono Escolar: es el total de alumnos que abandonan las actividades escolares antes de concluir algún grado o nivel educativo, expresado como porcentaje del total de alumnos inscritos en el ciclo escolar.

Abandono Escolar
Colegio de Bachilleres de San Luis Potosí

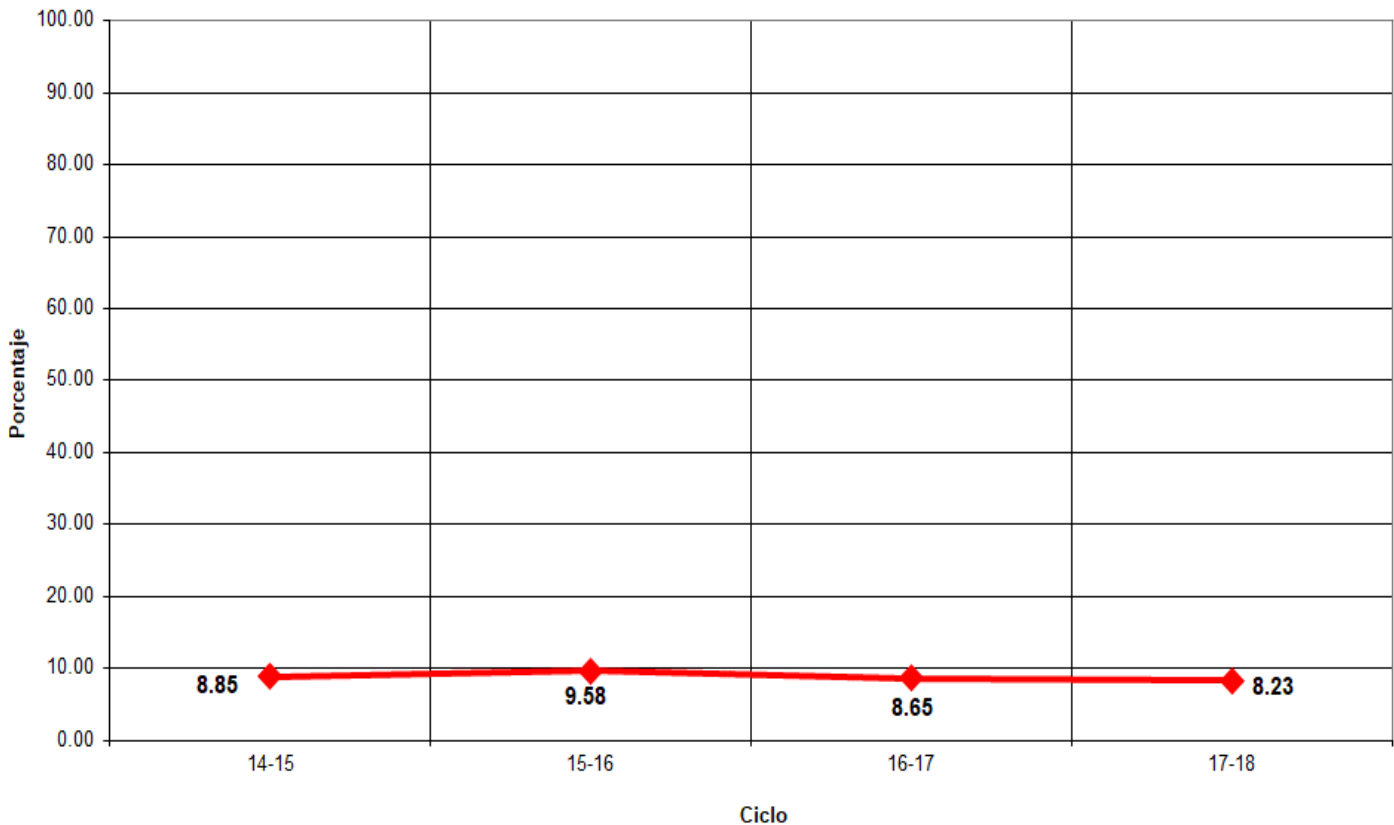

Indicadores

EMSaD

Eficiencia Terminal: permite conocer el porcentaje de alumnos que terminan un Nivel Educativo de manera regular (dentro del tiempo establecido).

Eficiencia Terminal Educación Media Superior a Distancia

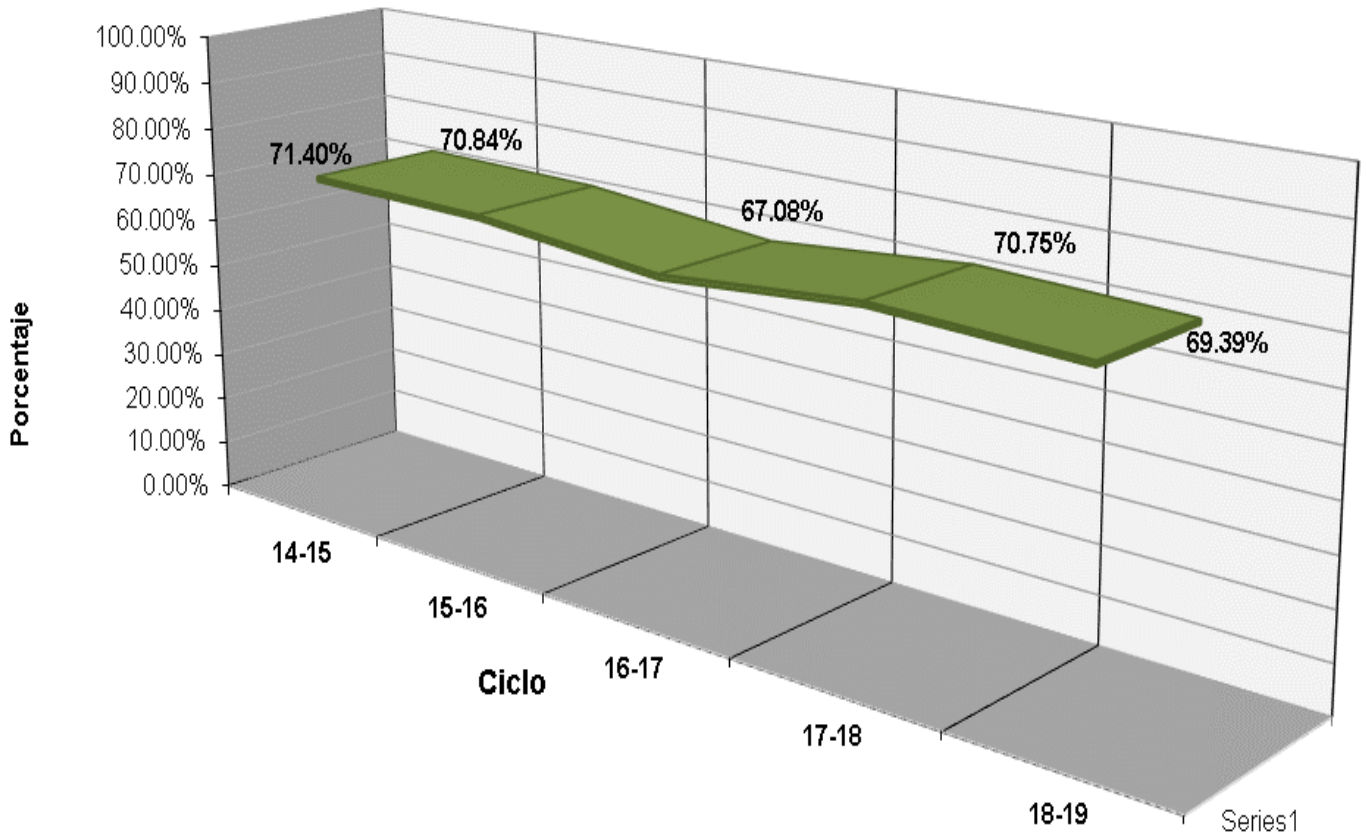



LUGAR	PLANTEL	EVENTO
1°	Pantel 01, Soledad de G. S.	XXXV Muestra Cultural - Baile Mestizo - "Nayarit"
1°	Plantel 01, Soledad de G. S.	XXXV Muestra Cultural - Danza Indígena - "Apaches" Colima
1°	Plantel 01, Soledad de G. S.	XXXV Muestra Cultural - Vídeo Digital Ficción - "Frank y Yo"
1°	Plantel 01, Soledad de G. S.	XXXV Muestra Cultural - Música - Rondalla
1°	Plantel 01, Soledad de G. S.	XXXV Muestra Cultural - Ensayo Trabajador - "35° Aniversario de COBACH, S.L.P." Trabajador: Erik Robledo Fajardo
1°	Plantel 05, Ciudad Fernández	XXXV Muestra Cultural - Huapango Pareja 39: Edwin Nahim Castillo Parra y Grecia Estefanía Morales Velázquez
1°	Plantel 05, Ciudad Fernández	XXXV Muestra Cultural - Cuento Alumno - "La Puerta Amplia" Alumno: Leonardo David Irra Ochoa
1°	Plantel 10, Moctezuma	XXXV Muestra Cultural - Poesía - Trabajador: Alfonso Badillo Dimas
1°	Plantel 13, Tanquián	XXXV Muestra Cultural - Vídeo Digital Documental 35° Aniversario de la Fundación de COBACH, S.L.P.
1°	Plantel 18, Mexquitic	XXXV Muestra Cultural - Fotografía Color - Alumno: Waltes Eduardo García Pérez
1°	Plantel 20, Rioverde	XXXV Muestra Cultural - Poesía - Alumna: Rubí Calvillo Torres
1°	Plantel 24, Ciudad Valles II	XXXV Muestra Cultural - Música - Coro a Capella
1°	Plantel 24, Ciudad Valles II	XXXV Muestra Cultural - Música - Grupo Vocal
1°	Plantel 24, Ciudad Valles II	XXXV Muestra Cultural - Música - Solista - Alumna: Alejandra Carolina Riso
1°	Plantel 25, San Luis III	XXXV Muestra Cultural - Música - Grupo Instrumental
1°	Plantel 25, San Luis III	XXXV Muestra Cultural - Fotografía Manipulada - Alumno: Martín Agundis Espinoza
1°	Plantel 25, San Luis III	XXXV Muestra Cultural - Fotografía Manipulada - Trabajador: Simón Retana Martínez
1°	Plantel 26, San Luis IV	XXXV Muestra Cultural - Declamación - Alumna: Marcela Leticia Campos Hernández
1°	Plantel 28, San Luis V	XXXV Muestra Cultural - Oratoria - Andrea Mariana Veloz Díaz
1°	Plantel 28, San Luis V	XXXV Muestra Cultural - Ensayo Alumno - "35° Aniversario de COBACH, S.L.P." Alumna: Andrea Mariana Velóz Díaz
1°	Plantel 31, Aquismón	XXXV Muestra Cultural - Pintura - "Autoretrato con Amor" Autor: Bernardo Serafín González
1°	Plantel 31, Aquismón	XXXV Muestra Cultural - Mural - 35° Aniversario de la Fundación de COBACH, S.L.P.
2°	Pantel 25, San Luis III	XXXV Muestra Cultural - Baile Mestizo - "Yucatán"



LUGAR	CENTRO	EVENTO
1°	E07, Santo Domingo	XXXV Muestra Cultural - Teatro - Obra: Papá está en la Atlantida
1°	E07, Santo Domingo	XXXV Muestra Cultural - Fotografía Color - Trabajador: Juana Verónica Segura Hdz.
1°	E18, El Carrizal	XXXV Muestra Cultural - Cuento Trabajador - "El Zopilote" Trabajador: Joamit Escudero Pozos
2°	E03, Las Víboras	XXXV Muestra Cultural - Poesía - Alumno: Mario Hernández Hernández
2°	E17, Nuevo Aquismón	XXXV Muestra Cultural - Fotografía Color - Trabajador: Sarahí Reséndiz Pozos
3°	E21, La Pila	XXXV Muestra Cultural - Declamación - Alumna: Arely Guadalupe Hernández Hdz.
3°	E23, San Francisco Cuayalab	XXXV Muestra Cultural - Pintura - "Mi Comunidad" Autor: Francisco Santiago
3°	E27, Plazuela	XXXV Muestra Cultural - Fotografía Color - Trabajador: Laura Ma. Castellanos Balderas
M.H.	E04, Santa Catarina	XXXV Muestra Cultural - Fotografía Manipulada - Trabajador: Miriam Yazmín Sánchez Mtz.
M.H.	E07, Santo Domingo	XXXV Muestra Cultural - Teatro - Director de Escena: José Gaytán
M.H.	E20, Tamán	XXXV Muestra Cultural - Pintura - "Teodoro el perrón" Autor: Karina Plácida Antonio
M.H.	E29, El Carrizo	XXXV Muestra Cultural - Fotografía Color - Alumno: Marcos Santiago Hernández



Fuentes de Información

- **Equipo de cómputo:** Departamento de Informática.
Fecha de cierre: 22 de noviembre de 2019.
 - **Infraestructura:** Dirección de Planeación y Evaluación.
Fecha de cierre: 4 de septiembre de 2019.
 - **Biblioteca:** Departamento de Servicios Educativos.
Fecha de cierre: 10 de septiembre de 2019.
 - **Personal:** Departamento de Recursos Humanos.
Fecha de cierre: 19 de septiembre de 2019.
 - **Población estudiantil:** Departamento de Control Escolar.
Fecha de cierre: 18 de octubre de 2019.
 - **Becas:** Departamento de Control Escolar.
Fecha de cierre: 18 de octubre de 2019.
 - **Egresados:** Departamento de Planeación Educativa.
Fecha de cierre: 18 de octubre de 2019.
 - **Muestra Cultural:** Departamento de Actividades Paraescolares.
Fecha de cierre: 17 de septiembre de 2019.
-
- Ⓢ **Elaboración de Estadística Básica e Indicadores:** Departamento de Evaluación Educativa.