



# Colegio de Bachilleres del Estado de San Luis Potosí

## Estadística Básica 2019 - B

### EMSaD 07, Santo Domingo



## Información General

Información General			
<b>Localidad</b>	Ejido la Pitahaya, Santo Domingo	<b>Región</b>	Centro
<b>Municipio</b>	Santa María del Río	<b>Tipo de población</b>	Rural
<b>Fecha de creación</b>	09/Junio/2000	<b>Tipo de Centro</b>	C
<b>Superficie</b>		<b>Coordinación</b>	CENTRO
<b>Domicilio</b>	Carr. 57, km. 128, Col. Santa María del Río	<b>Teléfono</b>	
<b>Página Web</b>		<b>Correo Electrónico</b>	emsad07@cbslp.edu.mx

PERSONAL											
DIRECTIVOS			DOCENTES			ADMINISTRATIVOS			TOTAL TRABAJADORES		
HOM	MUJ	TOTAL	HOM	MUJ	TOTAL	HOM	MUJ	TOTAL	HOM	MUJ	TOTAL
1	1	2	2	3	5	0	3	3	3	7	10





## Población turno matutino

Semestre 2019 - B				
Semestre	Alumnos			Grupos
	Mujeres	Hombres	Total	
I	30	42	72	1
III	24	29	53	1
V	35	26	61	1
<b>Total</b>	<b>89</b>	<b>97</b>	<b>186</b>	<b>3</b>

Núcleo de Formación para el Trabajo (III Semestre)				
Semestre 2019 - B				
	Alumnos			Grupos
	Muj	Hom	Total	
Capacitación				
Tecnologías de la Información y la Com.	24	29	53	1
Contabilidad				
Turismo				
Lab. Químico				
Diseño Gráfico				
Administración				
Nutrición				
<b>Total</b>	<b>24</b>	<b>29</b>	<b>53</b>	<b>1</b>

Núcleo de Formación para el Trabajo (V Semestre)				
Semestre 2019 - B				
	Alumnos			Grupos
	Muj	Hom	Total	
Capacitación				
Tecnologías de la Información y la Com.	35	26	61	1
Contabilidad				
Turismo				
Lab. Químico				
Diseño				
Administración				
Nutrición				
<b>Total</b>	<b>35</b>	<b>26</b>	<b>61</b>	<b>1</b>

## Egresados por capacitación, Generación 2016 - 2019

EGRESADOS			
CAPACITACIÓN	MUJ	HOM	TOTAL
Contabilidad			
Informática	27	18	45
Diseño			
Laboratorista Químico			
Turismo			
Administración			
Nutrición			
<b>Total</b>	<b>27</b>	<b>18</b>	<b>45</b>

## Becas

	<b>Semestre 2019 - B</b>			
<b>Tipo de Becas</b>	<b>I Semestre</b>	<b>III Semestre</b>	<b>V Semestre</b>	<b>Total</b>
<b>Promedio</b>	0	6	4	<b>10</b>
<b>Trabajadores</b>	0	0	0	<b>0</b>
<b>Especiales</b>	3	2	0	<b>5</b>
<b>Total</b>	<b>3</b>	<b>89</b>	<b>4</b>	<b>15</b>

## Indicadores

**Aprobación:** Es el porcentaje de alumnos que aprobaron la fase ordinaria de evaluación.

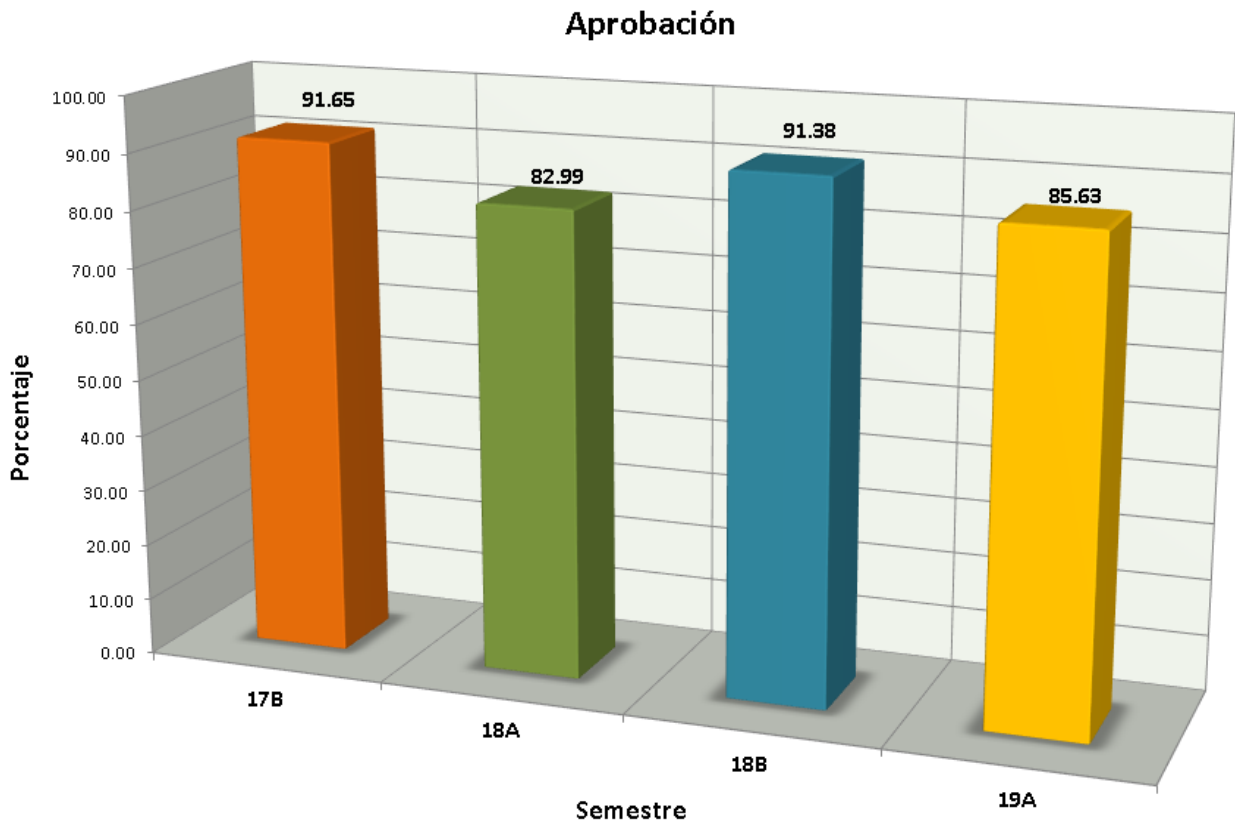

# Indicadores

**Abandono Escolar:** es el total de alumnos que abandonan las actividades escolares antes de concluir algún grado o nivel educativo, expresado como porcentaje del total de alumnos inscritos en el ciclo escolar.

## Abandono escolar

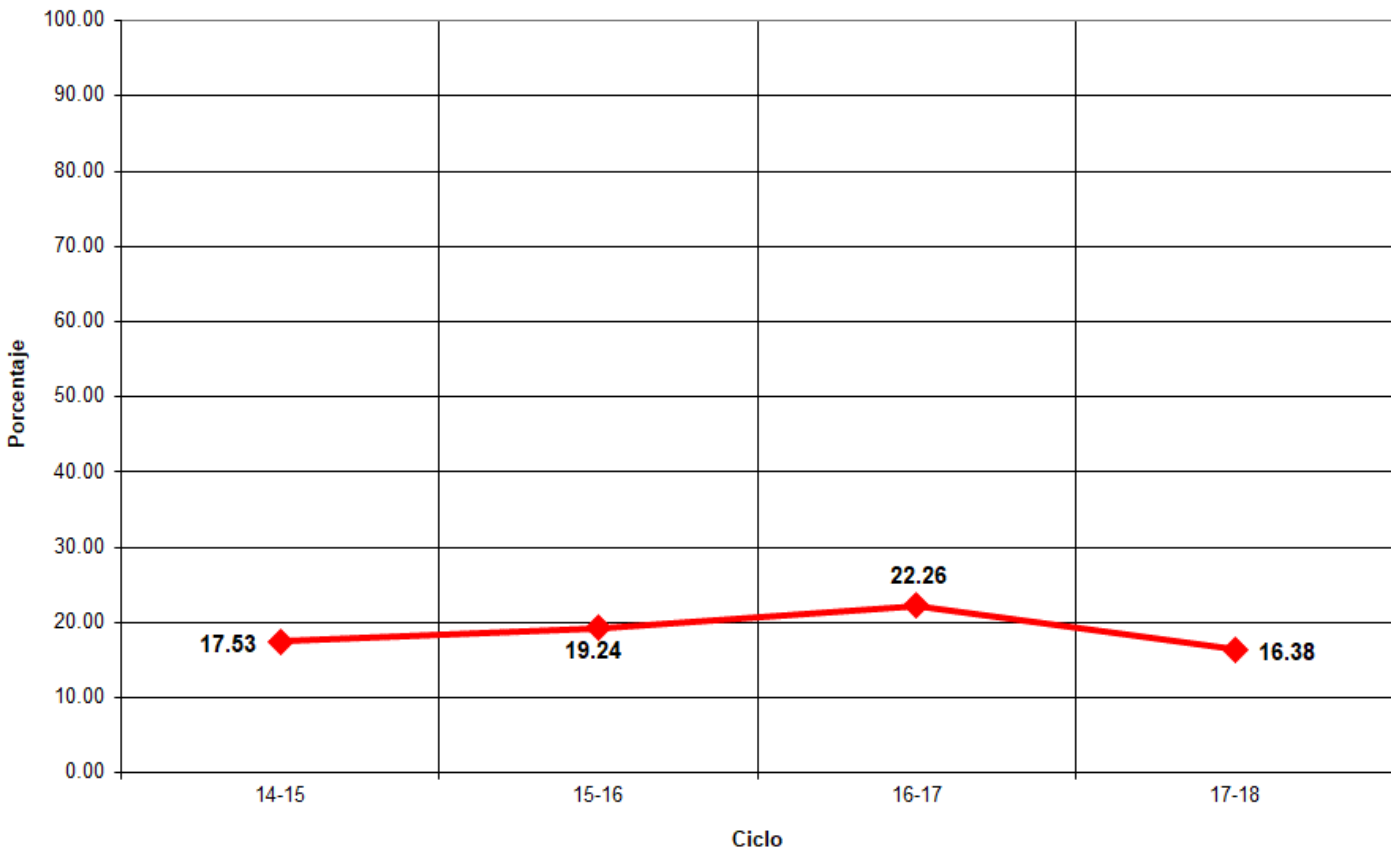

## Indicadores

**Eficiencia Terminal:** permite conocer el porcentaje de alumnos que terminan un Nivel Educativo de manera regular (dentro del tiempo establecido).

### Eficiencia Terminal

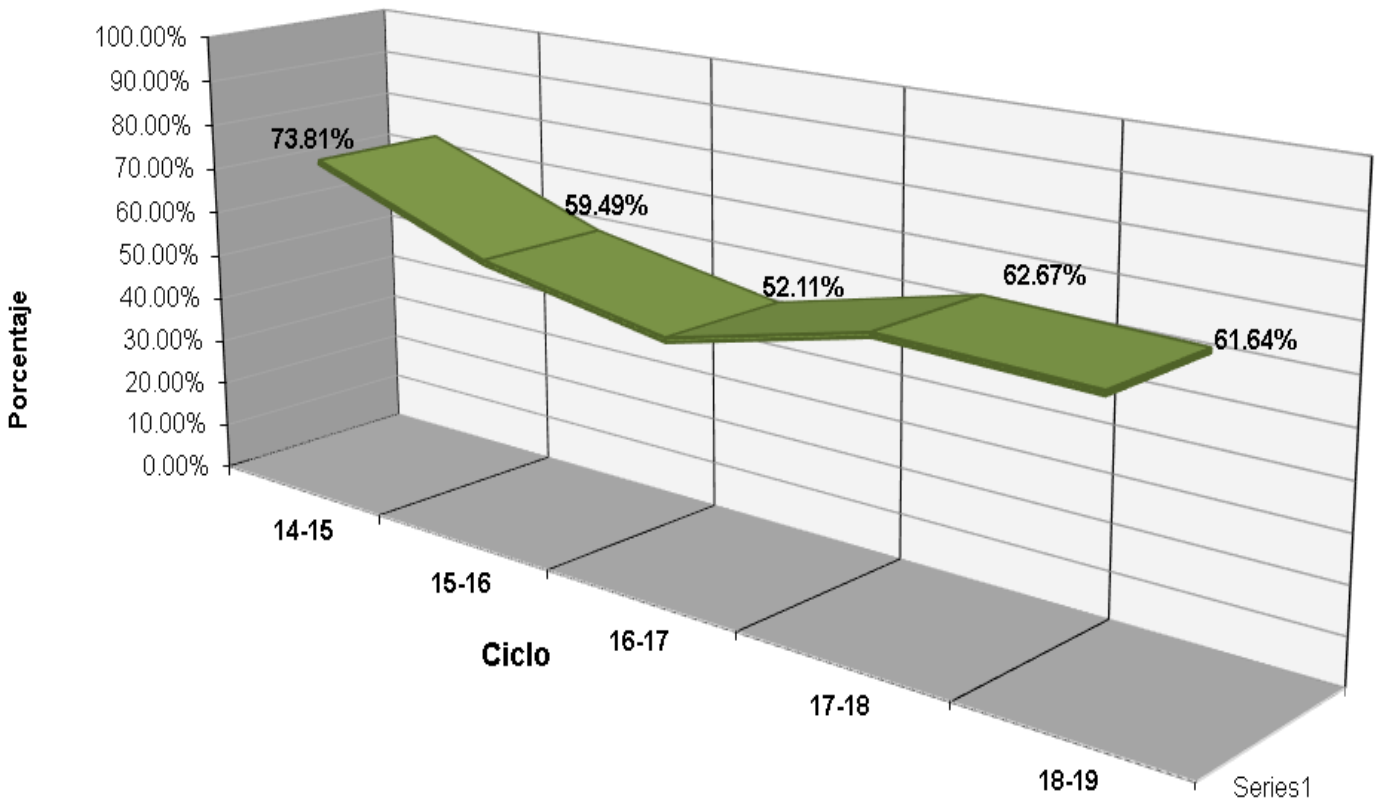





## EMSaD 07, Santo Domingo

LUGAR	EVENTO
1°	XXXV Muestra Cultural - Teatro - Obra: Papá está en la Atlantida
1°	XXXV Muestra Cultural - Fotografía Color - Trabajador: Juana Verónica Segura Hdz.
M.H.	XXXV Muestra Cultural - Teatro - Director de Escena: José Gaytán



## Fuentes de Información

- **Equipo de cómputo:** Departamento de Informática.  
**Fecha de cierre:** 22 de noviembre de 2019.
  - **Infraestructura:** Dirección de Planeación y Evaluación.  
**Fecha de cierre:** 4 de septiembre de 2019.
  - **Biblioteca:** Departamento de Servicios Educativos.  
**Fecha de cierre:** 10 de septiembre de 2019.
  - **Personal:** Departamento de Recursos Humanos.  
**Fecha de cierre:** 19 de septiembre de 2019.
  - **Población estudiantil:** Departamento de Control Escolar.  
**Fecha de cierre:** 18 de octubre de 2019.
  - **Becas:** Departamento de Control Escolar.  
**Fecha de cierre:** 18 de octubre de 2019.
  - **Egresados:** Departamento de Planeación Educativa.  
**Fecha de cierre:** 18 de octubre de 2019.
  - **Muestra Cultural:** Departamento de Actividades Paraescolares.  
**Fecha de cierre:** 17 de septiembre de 2019.
- 
- Ⓢ **Elaboración de Estadística Básica e Indicadores:** Departamento de Evaluación Educativa.