



Colegio de Bachilleres del Estado de San Luis Potosí

Estadística Básica 2019 - B

EMSaD 09, Guadalcázar



Información General

| Información General | | | |
|---------------------|-------------------------|--------------------|----------------------|
| Localidad | Guadalucazar | Región | Altiplano |
| Municipio | Guadalucazar | Tipo de población | Urbana |
| Fecha de creación | 19/Septiembre/2005 | Tipo de Centro | C |
| Superficie | | Coordinación | CENTRO ALTIPLANO 2 |
| Domicilio | Camino a San Miguel S/N | Teléfono | |
| Página Web | | Correo Electrónico | emsad09@cbslp.edu.mx |

| PERSONAL | | | | | | | | | | | |
|------------|-----|-------|----------|-----|-------|-----------------|-----|-------|--------------------|-----|-------|
| DIRECTIVOS | | | DOCENTES | | | ADMINISTRATIVOS | | | TOTAL TRABAJADORES | | |
| HOM | MUJ | TOTAL | HOM | MUJ | TOTAL | HOM | MUJ | TOTAL | HOM | MUJ | TOTAL |
| 1 | 1 | 2 | 4 | 1 | 5 | 1 | 1 | 2 | 6 | 3 | 9 |



Infraestructura y equipamiento

| NÚMERO DE COMPUTADORAS EN OPERACIÓN | | | | | | | | | Velocidad de Acceso a Internet en Mb |
|-------------------------------------|-----------------------|-----------------------|-------------------------|-----------------------|-----------------------|-----------------------|-----------------------|-----------------------|--------------------------------------|
| Total de computadoras | PARA USO DOCENTE | | PARA USO ADMINISTRATIVO | | PARA USO DE ALUMNOS | | PARA USO COMPARTIDO | | |
| | Con Acceso a Internet | Sin Acceso a Internet | Con Acceso a Internet | Sin Acceso a Internet | Con Acceso a Internet | Sin Acceso a Internet | Con Acceso a Internet | Sin Acceso a Internet | |
| 16 | 2 | 0 | 3 | 0 | 0 | 11 | 0 | 0 | 01/10 |

| Biblioteca |
|------------------|
| 1221 |
| Volúmenes |

| AULAS | | | | | LABORATORIOS | | | | | TALLERES | | | | |
|-------|-------|-----------|-------|-------|--------------|---------|-------------|---------|-------|----------|--------------|--------|-----------|-------|
| IEIFE | MPIO. | PAD. FAM. | OTROS | TOTAL | QUÍMICO | IDIOMAS | INFORMÁTICA | TURISMO | TOTAL | DISEÑO | CONTABILIDAD | ADMÓN. | NUTRICIÓN | TOTAL |
| 0 | 4 | 0 | 0 | 4 | 0 | 0 | 1 | 0 | 1 | 0 | 0 | 0 | 0 | 0 |

| ANEXOS | | | | | | | | |
|-------------|--------|------------|-------------|------------|------------|------------|--------------|-------|
| TIENDA ESC. | BODEGA | VIGILANCIA | INTENDENCIA | A. PARAESC | BIBLIOTECA | PREFECTURA | O. EDUCATIVA | TOTAL |
| 0 | 0 | 0 | 0 | 0 | 1 | 1 | 1 | 3 |



Población turno matutino

| Semestre 2019 - B | | | | |
|-------------------|-----------|-----------|------------|----------|
| Semestre | Alumnos | | | Grupos |
| | Mujeres | Hombres | Total | |
| I | 28 | 38 | 66 | 1 |
| III | 28 | 24 | 52 | 1 |
| V | 21 | 19 | 40 | 1 |
| Total | 77 | 81 | 158 | 3 |

| Núcleo de Formación para el Trabajo (III Semestre) | | | | |
|--|-----------|-----------|-----------|----------|
| Semestre 2019 - B | | | | |
| | Alumnos | | | Grupos |
| | Muj | Hom | Total | |
| Capacitación | | | | |
| Tecnologías de la Información y la Com. | 28 | 24 | 52 | 1 |
| Contabilidad | | | | |
| Turismo | | | | |
| Lab. Químico | | | | |
| Diseño Gráfico | | | | |
| Administración | | | | |
| Nutrición | | | | |
| Total | 28 | 24 | 52 | 1 |

| Núcleo de Formación para el Trabajo (V Semestre) | | | | |
|--|-----------|-----------|-----------|----------|
| Semestre 2019 - B | | | | |
| | Alumnos | | | Grupos |
| | Muj | Hom | Total | |
| Capacitación | | | | |
| Tecnologías de la Información y la Com. | 21 | 19 | 40 | 1 |
| Contabilidad | | | | |
| Turismo | | | | |
| Lab. Químico | | | | |
| Diseño | | | | |
| Administración | | | | |
| Nutrición | | | | |
| Total | 21 | 19 | 40 | 1 |

Egresados por capacitación,

Generación 2016 - 2019

| EGRESADOS | | | |
|-----------------------|----------|-----------|-----------|
| CAPACITACIÓN | MUJ | HOM | TOTAL |
| Contabilidad | | | |
| Informática | 9 | 19 | 28 |
| Diseño | | | |
| Laboratorista Químico | | | |
| Turismo | | | |
| Administración | | | |
| Nutrición | | | |
| Total | 9 | 19 | 28 |

Becas

| | Semestre 2019 - B | | | |
|---------------|-------------------|--------------|------------|-----------|
| Tipo de Becas | I Semestre | III Semestre | V Semestre | Total |
| Promedio | 0 | 4 | 5 | 9 |
| Trabajadores | 1 | 1 | 0 | 2 |
| Especiales | 1 | 2.5 | 1.5 | 5 |
| Total | 2 | 7.5 | 6.5 | 16 |

Indicadores

Aprobación: Es el porcentaje de alumnos que aprobaron la fase ordinaria de evaluación.

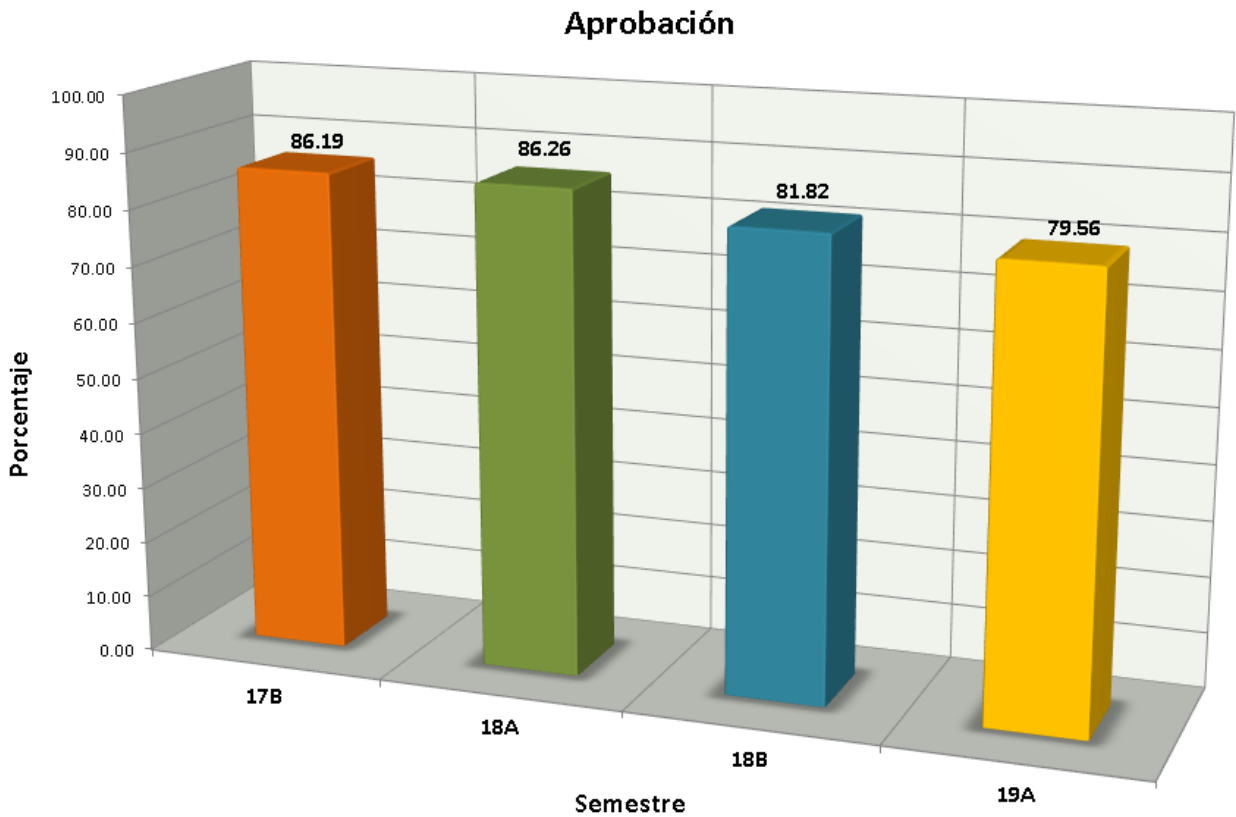

Indicadores

Abandono Escolar: es el total de alumnos que abandonan las actividades escolares antes de concluir algún grado o nivel educativo, expresado como porcentaje del total de alumnos inscritos en el ciclo escolar.

Abandono escolar

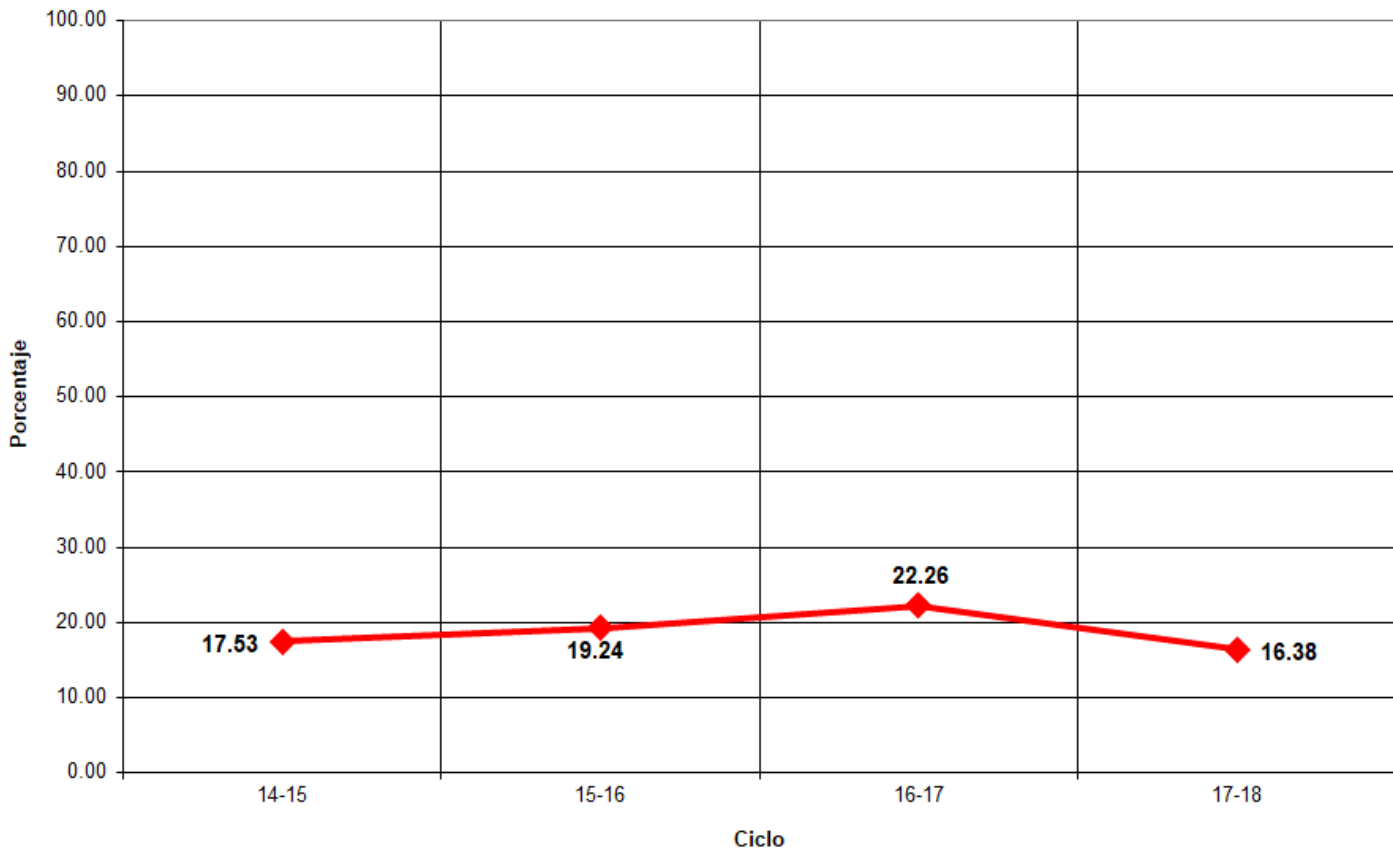

Indicadores

Eficiencia Terminal: permite conocer el porcentaje de alumnos que terminan un Nivel Educativo de manera regular (dentro del tiempo establecido).

Eficiencia Terminal

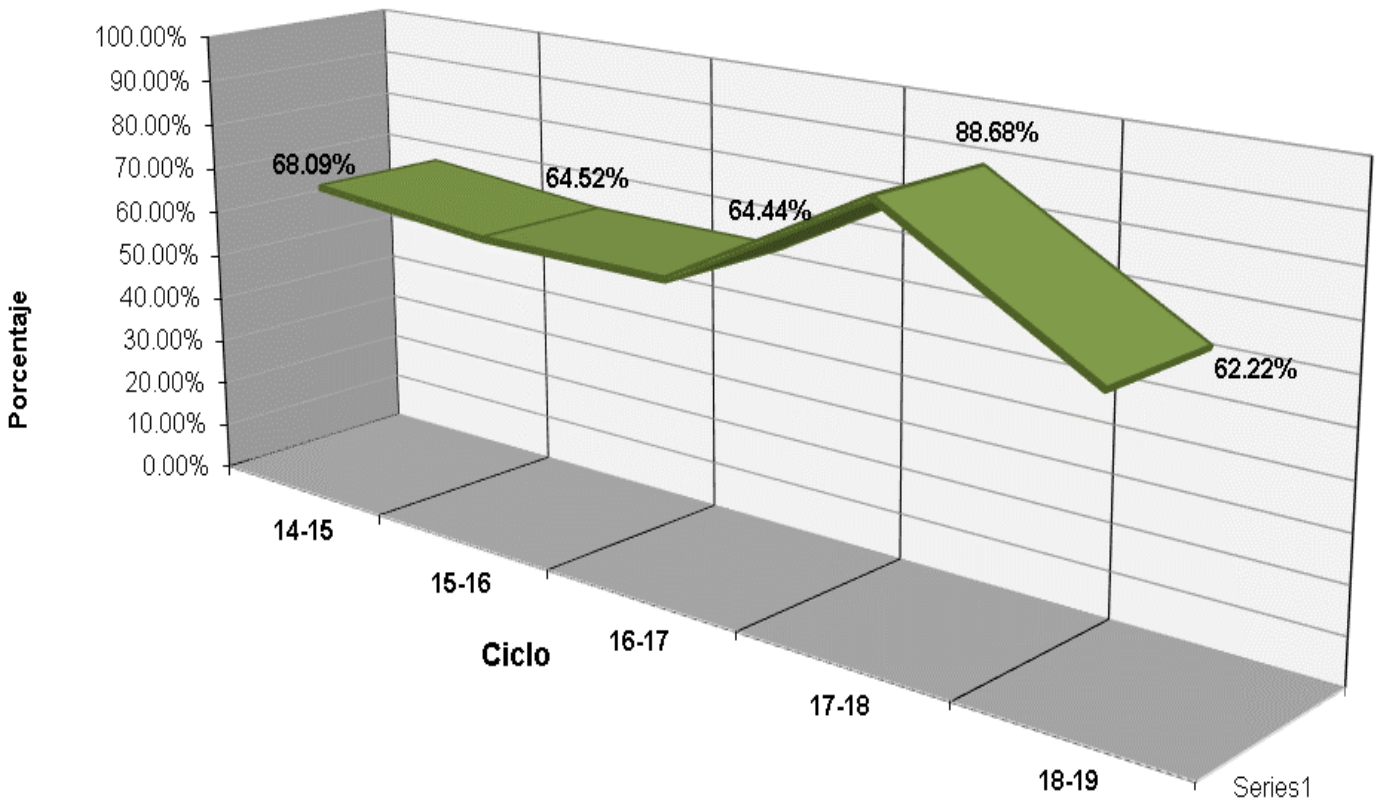



Fuentes de Información

- **Equipo de cómputo:** Departamento de Informática.
Fecha de cierre: 22 de noviembre de 2019.
- **Infraestructura:** Dirección de Planeación y Evaluación.
Fecha de cierre: 4 de septiembre de 2019.
- **Biblioteca:** Departamento de Servicios Educativos.
Fecha de cierre: 10 de septiembre de 2019.
- **Personal:** Departamento de Recursos Humanos.
Fecha de cierre: 19 de septiembre de 2019.
- **Población estudiantil:** Departamento de Control Escolar.
Fecha de cierre: 18 de octubre de 2019.
- **Becas:** Departamento de Control Escolar.
Fecha de cierre: 18 de octubre de 2019.
- **Egresados:** Departamento de Planeación Educativa.
Fecha de cierre: 18 de octubre de 2019.
- **Muestra Cultural:** Departamento de Actividades Paraescolares.
Fecha de cierre: 17 de septiembre de 2019.

- Ⓢ **Elaboración de Estadística Básica e Indicadores:** Departamento de Evaluación Educativa.