



# Colegio de Bachilleres del Estado de San Luis Potosí

## Estadística Básica 2019 - B

### EMSaD 15, Ojo de Agua del Toro



## Información General

Información General			
Localidad	Ojo de Agua del Toro	Región	Centro Media
Municipio	Cerritos	Tipo de población	Rural
Fecha de creación	24/Agosto/2010	Tipo de Centro	B
Superficie		Coordinación	MEDIA
Domicilio	Conocido, C.P. 79413	Teléfono	
Página Web		Correo Electrónico	emsad15@cbslp.edu.mx

PERSONAL											
DIRECTIVOS			DOCENTES			ADMINISTRATIVOS			TOTAL TRABAJADORES		
HOM	MUJ	TOTAL	HOM	MUJ	TOTAL	HOM	MUJ	TOTAL	HOM	MUJ	TOTAL
1	0	1	3	2	5	1	0	1	5	2	7



## Infraestructura y equipamiento

NÚMERO DE COMPUTADORAS EN OPERACIÓN									Velocidad de Acceso a Internet en Mb
Total de computadoras	PARA USO DOCENTE		PARA USO ADMINISTRATIVO		PARA USO DE ALUMNOS		PARA USO COMPARTIDO		
	Con Acceso a Internet	Sin Acceso a Internet	Con Acceso a Internet	Sin Acceso a Internet	Con Acceso a Internet	Sin Acceso a Internet	Con Acceso a Internet	Sin Acceso a Internet	
22	0	0	2	0	20	0	0	0	1.5

Biblioteca
717
Volúmenes

AULAS					LABORATORIOS					TALLERES				
IEIFE	MPIO.	PAD. FAM.	OTROS	TOTAL	QUÍMICO	IDIOMAS	INFORMÁTICA	TURISMO	TOTAL	DISEÑO	CONTABILIDAD	ADMÓN.	NUTRICIÓN	TOTAL
2	0	2	1	5	0	0	1	0	1	0	0	0	0	0

ANEXOS								
TIENDA ESC.	BODEGA	VIGILANCIA	INTENDENCIA	A. PARAESC	BIBLIOTECA	PREFECTURA	O. EDUCATIVA	TOTAL
0	0	0	0	0	0	0	0	0



## Población turno matutino

Semestre 2019 - B				
Semestre	Alumnos			Grupos
	Mujeres	Hombres	Total	
I	15	16	31	1
III	14	8	22	1
V	11	7	18	1
<b>Total</b>	<b>40</b>	<b>31</b>	<b>71</b>	<b>3</b>

Núcleo de Formación para el Trabajo (III Semestre)				
Semestre 2019 - B				
	Alumnos			Grupos
	Muj	Hom	Total	
Capacitación				
Tecnologías de la Información y la Com.	14	8	22	1
Contabilidad				
Turismo				
Lab. Químico				
Diseño Gráfico				
Administración				
Nutrición				
<b>Total</b>	<b>14</b>	<b>8</b>	<b>22</b>	<b>1</b>

Núcleo de Formación para el Trabajo (V Semestre)				
Semestre 2019 - B				
	Alumnos			Grupos
	Muj	Hom	Total	
Capacitación				
Tecnologías de la Información y la Com.	11	7	18	1
Contabilidad				
Turismo				
Lab. Químico				
Diseño				
Administración				
Nutrición				
<b>Total</b>	<b>11</b>	<b>7</b>	<b>18</b>	<b>1</b>

### Egresados por capacitación, Generación 2016 - 2019

EGRESADOS			
CAPACITACIÓN	MUJ	HOM	TOTAL
Contabilidad			
Informática	4	8	12
Diseño			
Laboratorista Químico			
Turismo			
Administración			
Nutrición			
<b>Total</b>	<b>4</b>	<b>8</b>	<b>12</b>

## Becas

	Semestre 2019 - B			
Tipo de Becas	I Semestre	III Semestre	V Semestre	Total
Promedio	0	2	2	4
Trabajadores	0	0	0	0
Especiales	0	3	2	5
<b>Total</b>	<b>0</b>	<b>5</b>	<b>4</b>	<b>9</b>

## Indicadores

**Aprobación:** Es el porcentaje de alumnos que aprobaron la fase ordinaria de evaluación.

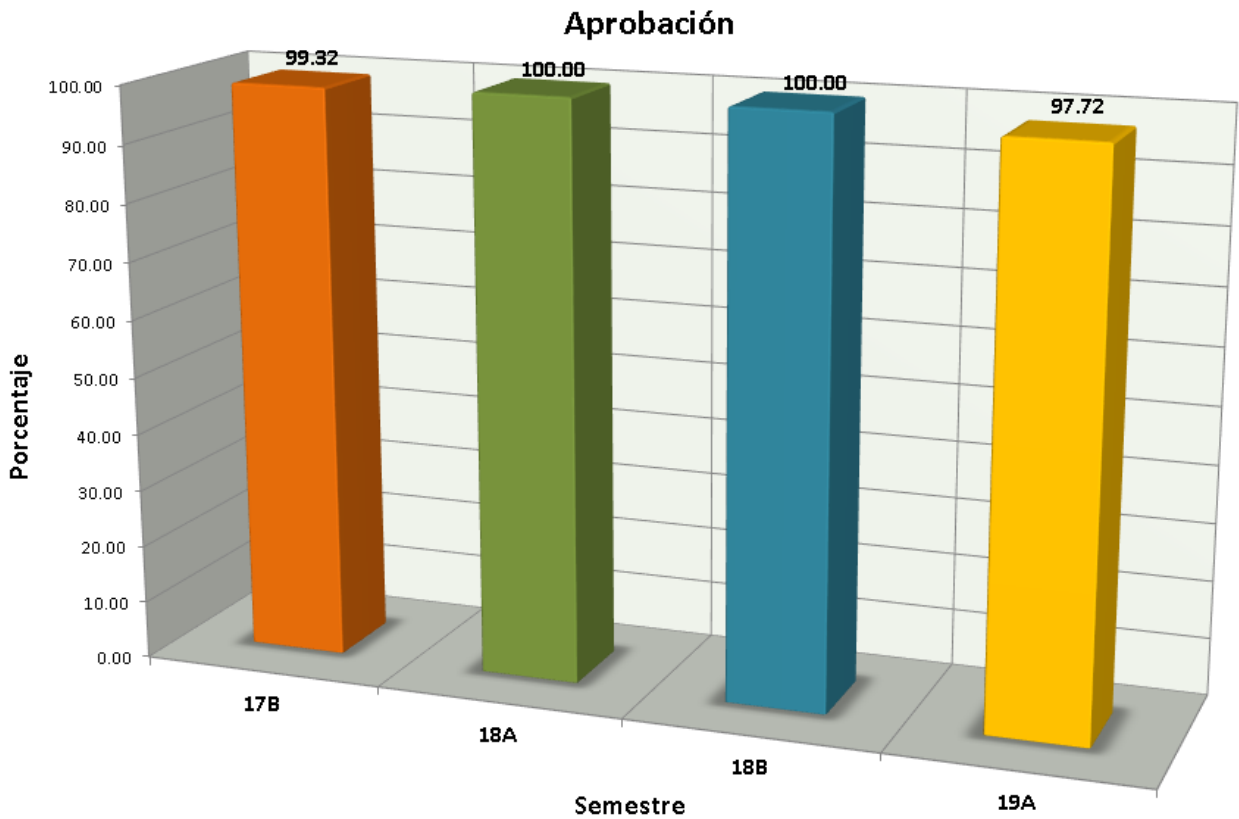

# Indicadores

**Abandono Escolar:** es el total de alumnos que abandonan las actividades escolares antes de concluir algún grado o nivel educativo, expresado como porcentaje del total de alumnos inscritos en el ciclo escolar.

## Abandono escolar

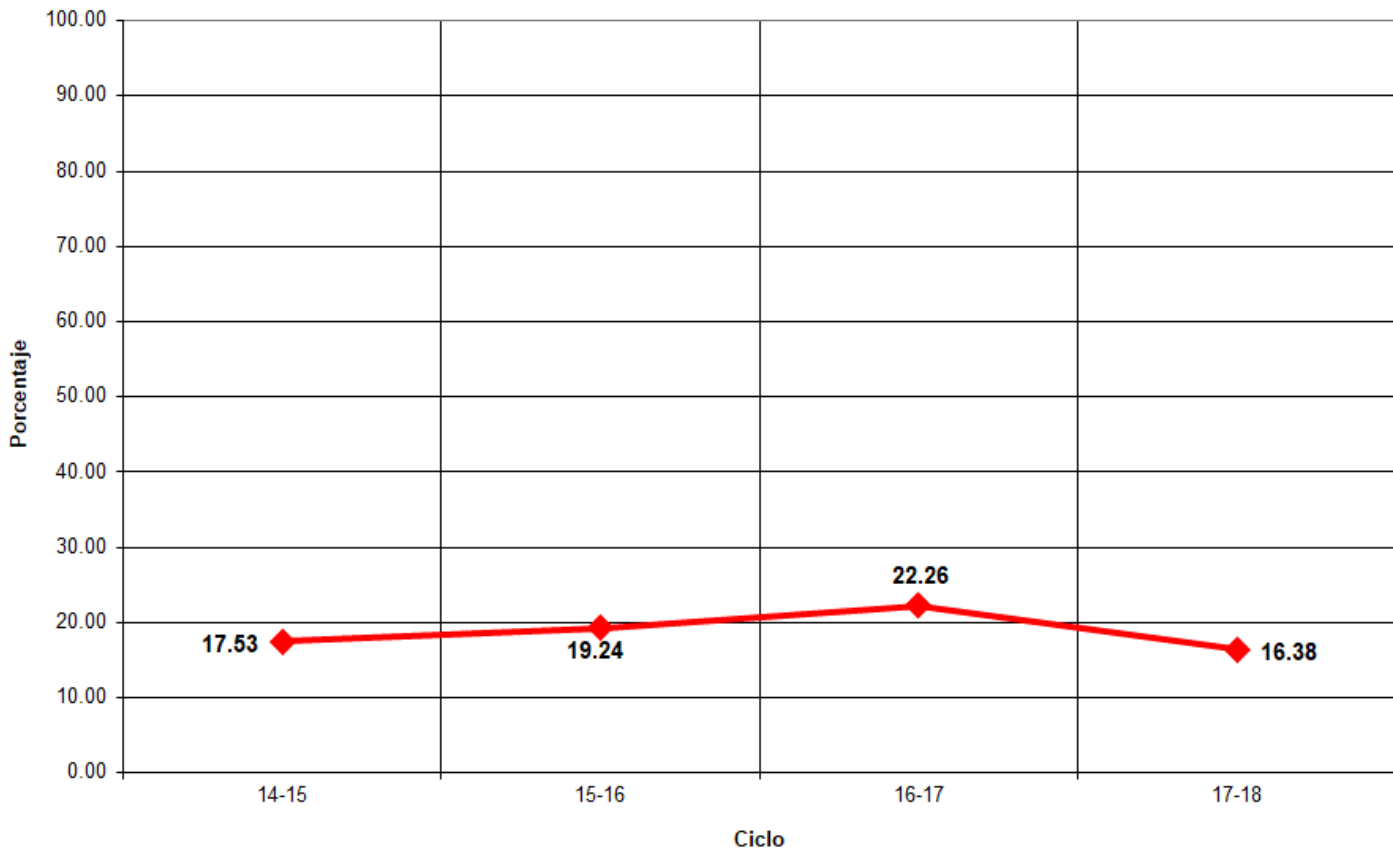

## Indicadores

**Eficiencia Terminal:** permite conocer el porcentaje de alumnos que terminan un Nivel Educativo de manera regular (dentro del tiempo establecido).

**Eficiencia Terminal**

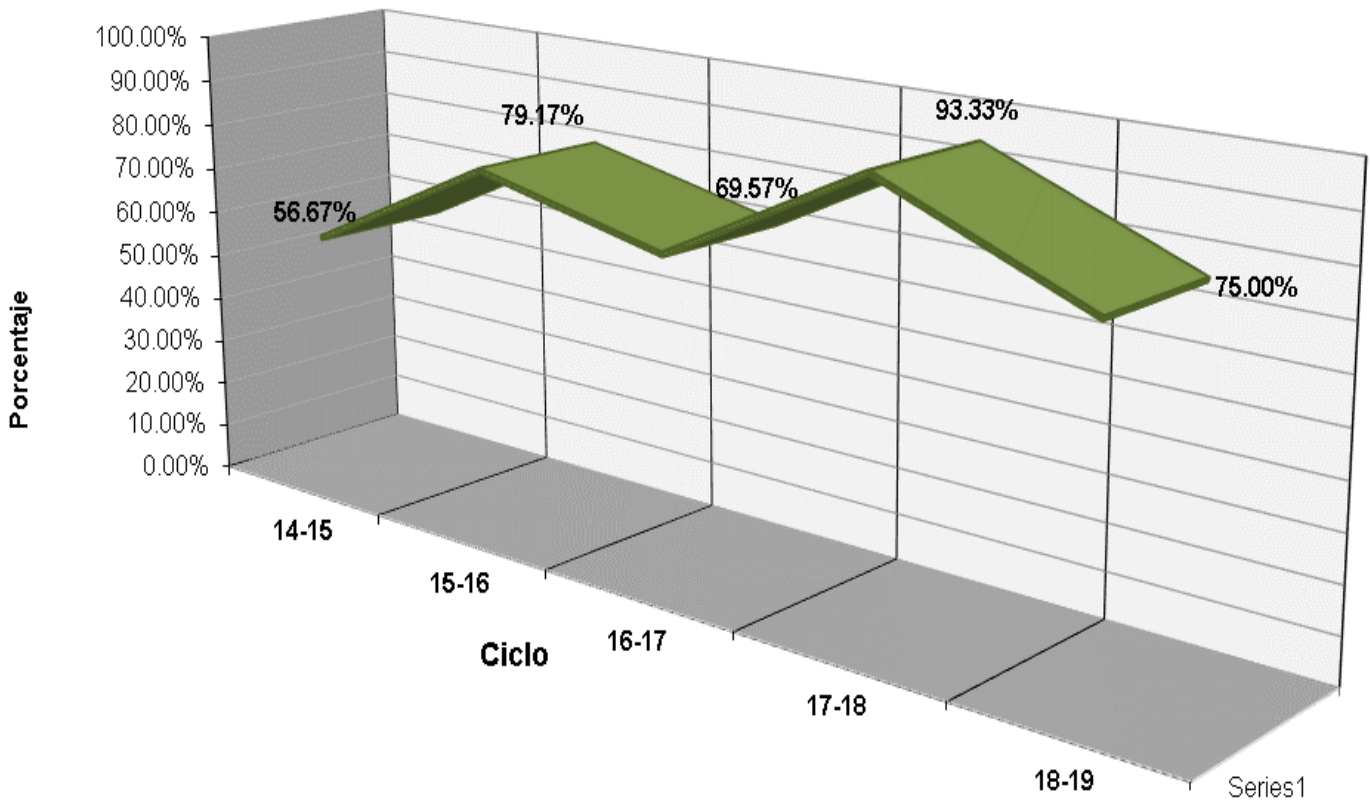





## Fuentes de Información

- **Equipo de cómputo:** Departamento de Informática.  
**Fecha de cierre:** 22 de noviembre de 2019.
  - **Infraestructura:** Dirección de Planeación y Evaluación.  
**Fecha de cierre:** 4 de septiembre de 2019.
  - **Biblioteca:** Departamento de Servicios Educativos.  
**Fecha de cierre:** 10 de septiembre de 2019.
  - **Personal:** Departamento de Recursos Humanos.  
**Fecha de cierre:** 19 de septiembre de 2019.
  - **Población estudiantil:** Departamento de Control Escolar.  
**Fecha de cierre:** 18 de octubre de 2019.
  - **Becas:** Departamento de Control Escolar.  
**Fecha de cierre:** 18 de octubre de 2019.
  - **Egresados:** Departamento de Planeación Educativa.  
**Fecha de cierre:** 18 de octubre de 2019.
  - **Muestra Cultural:** Departamento de Actividades Paraescolares.  
**Fecha de cierre:** 17 de septiembre de 2019.
- 
- Ⓢ **Elaboración de Estadística Básica e Indicadores:** Departamento de Evaluación Educativa.