



Colegio de Bachilleres del Estado de San Luis Potosí

Estadística Básica 2019 - B

EMSaD 29, El Carrizo



Información General

Información General			
Localidad	El Carrizo	Región	Huasteca Norte
Municipio	Tamuín	Tipo de población	Indígena
Fecha de creación	02/Sep/2011	Tipo de Centro	B
Superficie		Coordinación	HUASTECA NORTE 1
Domicilio	26 de Junio S/N	Teléfono	
Página Web		Correo Electrónico	emsad29@cbslp.edu.mx

PERSONAL											
DIRECTIVOS			DOCENTES			ADMINISTRATIVOS			TOTAL TRABAJADORES		
HOM	MUJ	TOTAL	HOM	MUJ	TOTAL	HOM	MUJ	TOTAL	HOM	MUJ	TOTAL
2	0	2	3	2	5	1	1	2	6	3	9



Infraestructura y equipamiento

NÚMERO DE COMPUTADORAS EN OPERACIÓN									Velocidad de Acceso a Internet en Mb
Total de computadoras	PARA USO DOCENTE		PARA USO ADMINISTRATIVO		PARA USO DE ALUMNOS		PARA USO COMPARTIDO		
	Con Acceso a Internet	Sin Acceso a Internet	Con Acceso a Internet	Sin Acceso a Internet	Con Acceso a Internet	Sin Acceso a Internet	Con Acceso a Internet	Sin Acceso a Internet	
19	0	0	0	2	0	17	0	0	

Biblioteca
442
Volúmenes

AULAS					LABORATORIOS					TALLERES				
IEIFE	MPIO.	PAD. FAM.	OTROS	TOTAL	QUÍMICO	IDIOMAS	INFORMÁTICA	TURISMO	TOTAL	DISEÑO	CONTABILIDAD	ADMÓN.	NUTRICIÓN	TOTAL
0	0	3	0	3	0	0	1	0	1	0	0	0	0	0

ANEXOS								
TIENDA ESC.	BODEGA	VIGILANCIA	INTENDENCIA	A. PARAESC	BIBLIOTECA	PREFECTURA	O. EDUCATIVA	TOTAL
0	0	0	0	0	0	0	0	0



Población turno matutino

Semestre 2019 - B				
Semestre	Alumnos			Grupos
	Mujeres	Hombres	Total	
I	19	17	36	1
III	32	24	56	1
V	5	9	14	1
Total	56	50	106	3

Núcleo de Formación para el Trabajo (III Semestre)				
Semestre 2019 - B				
	Alumnos			Grupos
	Muj	Hom	Total	
Capacitación				
Tecnologías de la Información y la Com.	32	24	56	1
Contabilidad				
Turismo				
Lab. Químico				
Diseño Gráfico				
Administración				
Nutrición				
Total	32	24	56	1

Núcleo de Formación para el Trabajo (V Semestre)				
Semestre 2019 - B				
	Alumnos			Grupos
	Muj	Hom	Total	
Capacitación				
Tecnologías de la Información y la Com.	5	9	14	1
Contabilidad				
Turismo				
Lab. Químico				
Diseño				
Administración				
Nutrición				
Total	5	9	14	1

Egresados por capacitación, Generación 2016 - 2019

EGRESADOS			
CAPACITACIÓN	MUJ	HOM	TOTAL
Contabilidad			
Informática	9	8	17
Diseño			
Laboratorista Químico			
Turismo			
Administración			
Nutrición			
Total	9	8	17

Becas

	Semestre 2019 - B			
Tipo de Becas	I Semestre	III Semestre	V Semestre	Total
Promedio	0	5	2	7
Trabajadores	0	0	0	0
Especiales	0	4	1	5
Total	0	9	3	12

Indicadores

Aprobación: Es el porcentaje de alumnos que aprobaron la fase ordinaria de evaluación.

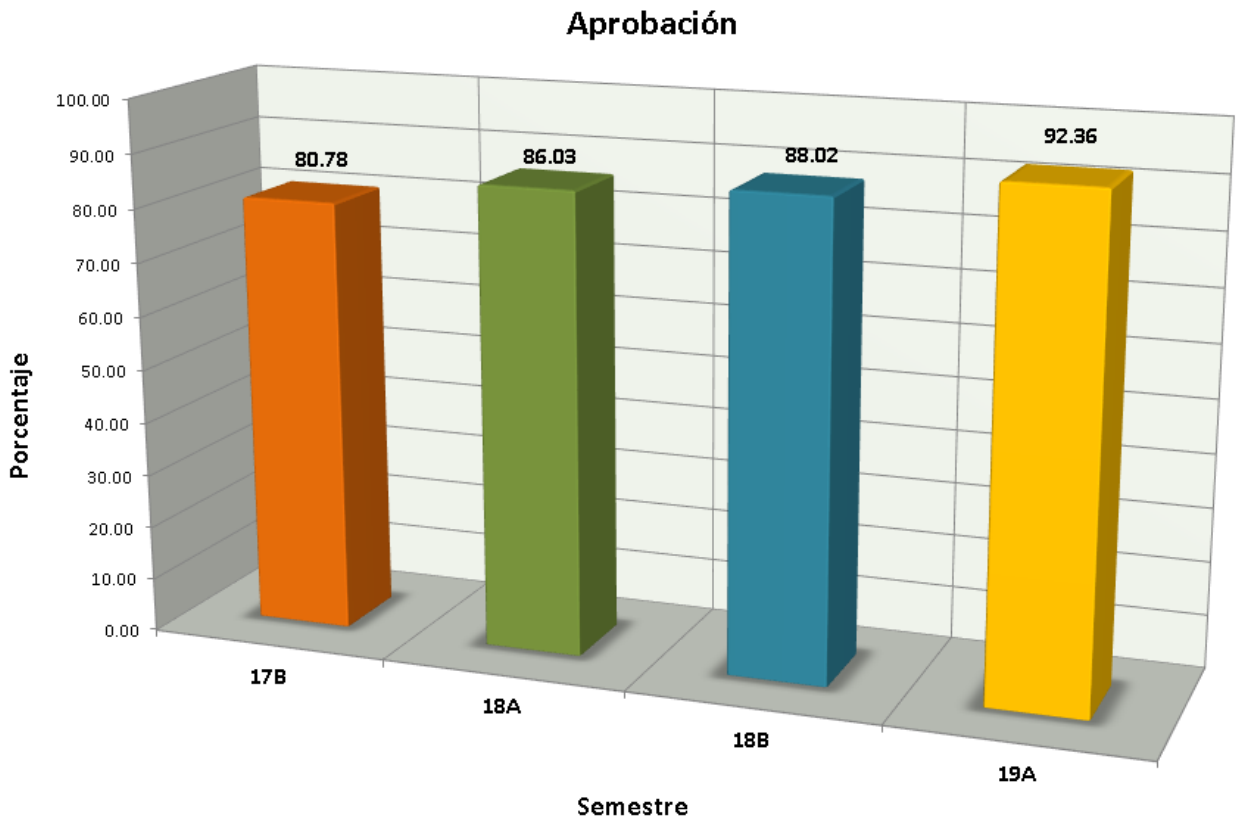

Indicadores

Abandono Escolar: es el total de alumnos que abandonan las actividades escolares antes de concluir algún grado o nivel educativo, expresado como porcentaje del total de alumnos inscritos en el ciclo escolar.

Abandono escolar

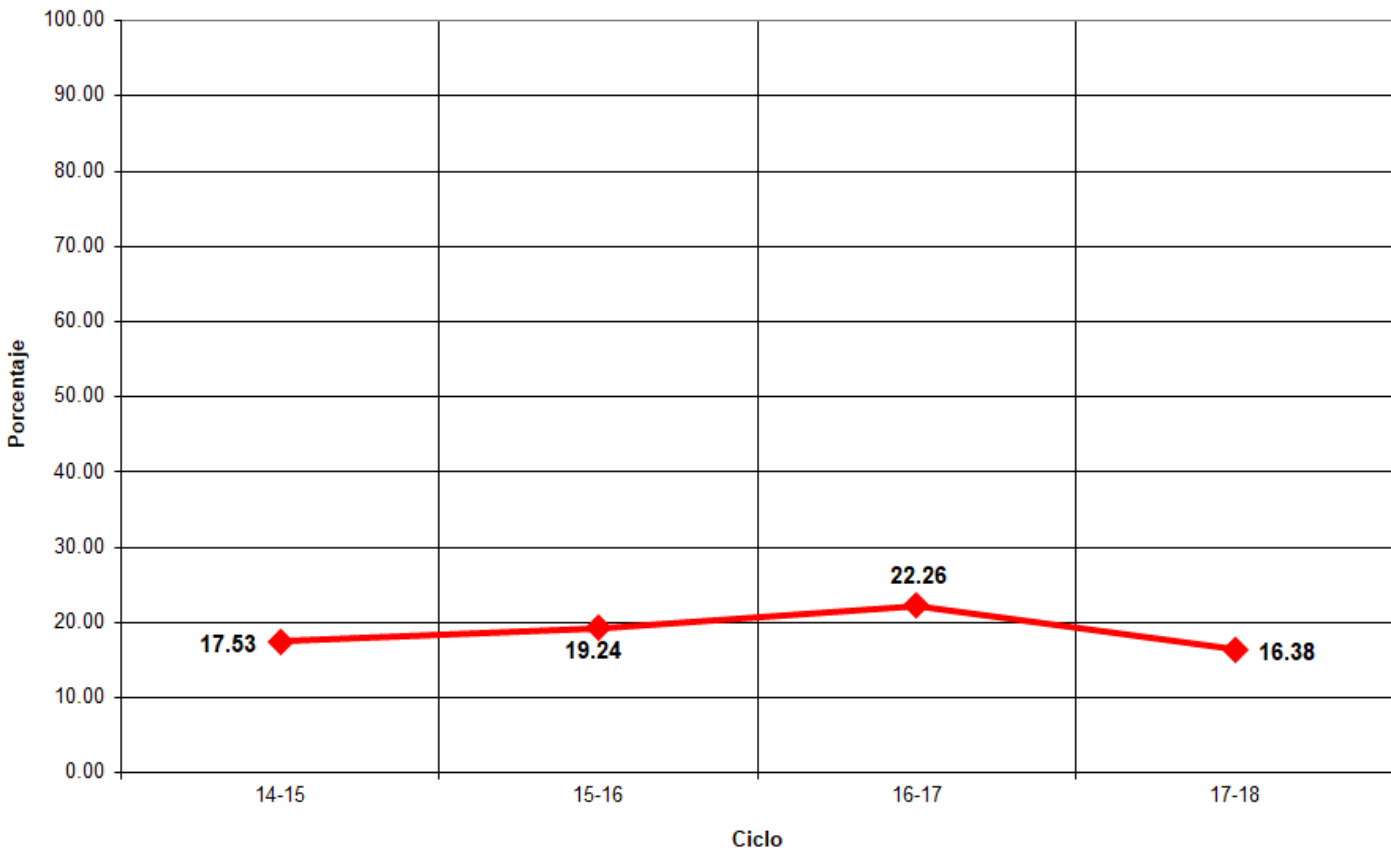

Indicadores

Eficiencia Terminal: permite conocer el porcentaje de alumnos que terminan un Nivel Educativo de manera regular (dentro del tiempo establecido).

Eficiencia Terminal

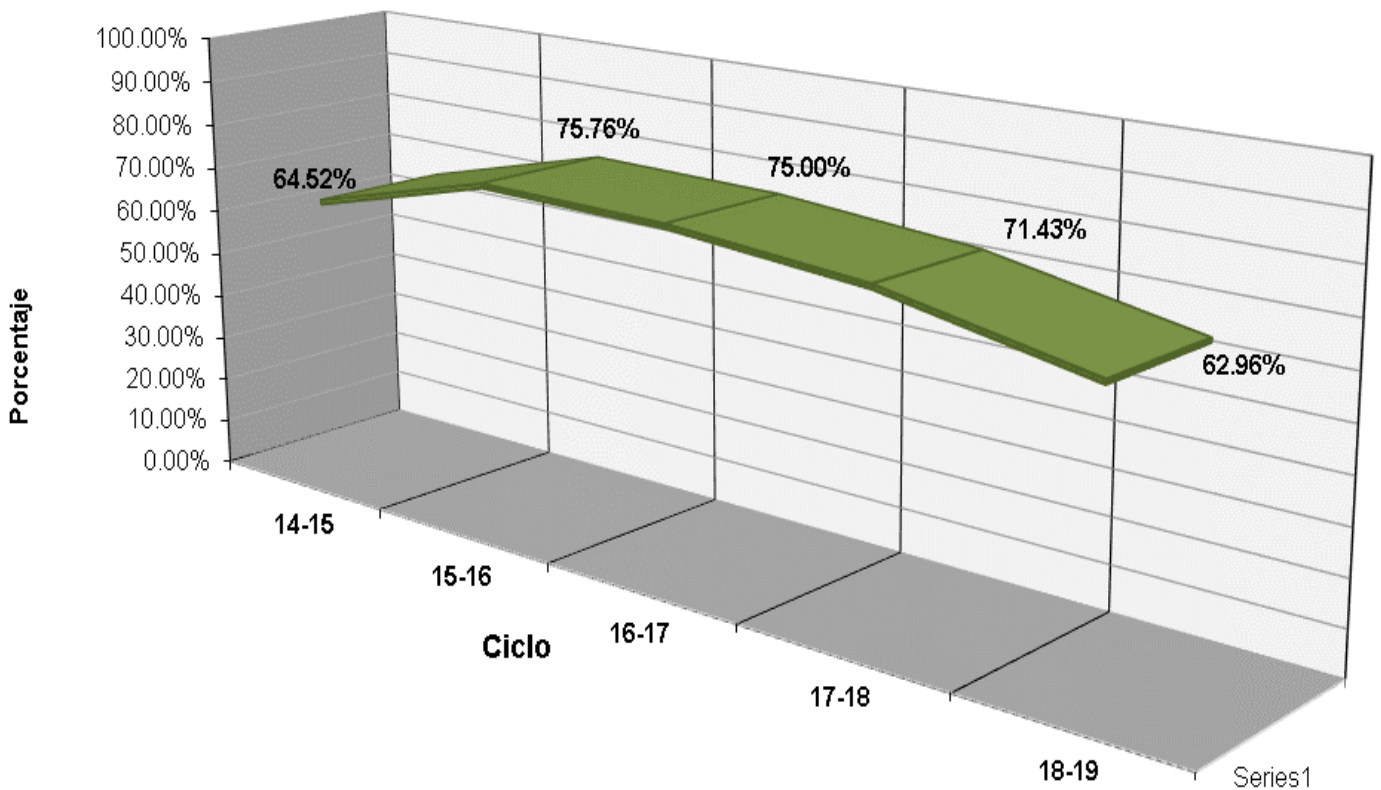



Fuentes de Información

- **Equipo de cómputo:** Departamento de Informática.
Fecha de cierre: 22 de noviembre de 2019.
 - **Infraestructura:** Dirección de Planeación y Evaluación.
Fecha de cierre: 4 de septiembre de 2019.
 - **Biblioteca:** Departamento de Servicios Educativos.
Fecha de cierre: 10 de septiembre de 2019.
 - **Personal:** Departamento de Recursos Humanos.
Fecha de cierre: 19 de septiembre de 2019.
 - **Población estudiantil:** Departamento de Control Escolar.
Fecha de cierre: 18 de octubre de 2019.
 - **Becas:** Departamento de Control Escolar.
Fecha de cierre: 18 de octubre de 2019.
 - **Egresados:** Departamento de Planeación Educativa.
Fecha de cierre: 18 de octubre de 2019.
 - **Muestra Cultural:** Departamento de Actividades Paraescolares.
Fecha de cierre: 17 de septiembre de 2019.
-
- Ⓢ **Elaboración de Estadística Básica e Indicadores:** Departamento de Evaluación Educativa.