



# **Colegio de Bachilleres del Estado de San Luis Potosí**

## **Estadística Básica 2019 - B**

### **Plantel 01, Soledad de Graciano Sánchez**



## Información General

Información General			
<b>Localidad</b>	Soledad de Graciano Sánchez Romo	<b>Región</b>	Centro
<b>Municipio</b>	Soledad de Graciano Sánchez Romo	<b>Tipo de población</b>	Urbana
<b>Fecha de creación</b>	1984	<b>Tipo de Plantel</b>	C
<b>Superficie</b>	10,029.79 m2	<b>Coordinación</b>	CENTRO ALTIPLANO 2
<b>Domicilio</b>	Talpa N° 455 Foresta, C.P.78438	<b>Teléfono</b>	(01 444) 8 16 55 45
<b>Página Web</b>		<b>Correo Electrónico</b>	plantel01@cbslp.edu.mx

PERSONAL											
DIRECTIVOS			DOCENTES			ADMINISTRATIVOS			TOTAL TRABAJADORES		
HOM	MUJ	TOTAL	HOM	MUJ	TOTAL	HOM	MUJ	TOTAL	HOM	MUJ	TOTAL
3	0	3	29	20	49	21	18	39	53	38	91



# Infraestructura y equipamiento

NÚMERO DE COMPUTADORAS EN OPERACIÓN									Velocidad de Acceso a Internet en MB
Total de computadoras	PARA USO DOCENTE		PARA USO ADMINISTRATIVO		PARA USO DE ALUMNOS		PARA USO COMPARTIDO		
	Con Acceso a Internet	Sin Acceso a Internet	Con Acceso a Internet	Sin Acceso a Internet	Con Acceso a Internet	Sin Acceso a Internet	Con Acceso a Internet	Sin Acceso a Internet	
159	17	0	19	3	70	50	0	0	200 y 200

Biblioteca
4541
Volúmenes

AULAS					LABORATORIOS				TALLERES					
IEIFE	MPIO.	PAD. FAM.	OTROS	TOTAL	QUÍMICO	IDIOMAS	INFORMÁTICA	TURISMO	TOTAL	DISEÑO	CONTABILIDAD	ADMÓN.	NUTRICIÓN	TOTAL
20	0	0	0	20	2	1	1	1	5	1	1	1	0	3

ANEXOS								
TIENDA ESC.	BODEGA	VIGILANCIA	INTENDENCIA	A. PARAESC	BIBLIOTECA	PREFECTURA	O. EDUCATIVA	TOTAL
1	2	1	1	7	1	3	1	17

## Población turno matutino

Semestre 2019 - B				
Semestre	Alumnos			Grupos
	Mujeres	Hombres	Total	
I	221	167	386	7
III	206	174	380	7
V	224	154	378	7
<b>Total</b>	<b>651</b>	<b>495</b>	<b>1146</b>	<b>21</b>

Núcleo de Formación para el Trabajo (III Semestre)				
Semestre 2019 - B				
	Alumnos			Grupos
	Muj	Hom	Total	
Capacitación				
Tecnologías de la Información y la Com.	14	41	56	1
Contabilidad	27	26	53	1
Turismo	32	23	55	1
Lab. Químico	66	40	106	2
Diseño Gráfico	32	22	54	1
Administración	34	22	56	1
Nutrición				
<b>Total</b>	<b>206</b>	<b>174</b>	<b>380</b>	<b>7</b>

Núcleo de Formación para el Trabajo (V Semestre)				
Semestre 2019 - B				
	Alumnos			Grupos
	Muj	Hom	Total	
Capacitación				
Tecnologías de la Información y la Com.	16	38	54	1
Contabilidad	21	34	55	1
Turismo	44	12	56	1
Lab. Químico	64	40	104	2
Diseño	39	15	54	1
Administración	40	15	55	1
Nutrición				
<b>Total</b>	<b>224</b>	<b>154</b>	<b>378</b>	<b>7</b>

### Egresados por capacitación,

### Generación 2016 - 2019

EGRESADOS			
CAPACITACIÓN	MUJ	HOM	TOTAL
Contabilidad	14	23	37
Informática	15	35	50
Diseño	25	26	51
Laboratorista Químico	70	41	111
Turismo	29	17	46
Administración	43	12	55
Nutrición	---	---	---
<b>Total</b>	<b>196</b>	<b>154</b>	<b>350</b>

## Población turno vespertino

Semestre 2019 - B				
Semestre	Alumnos			Grupos
	Mujeres	Hombres	Total	
I	223	162	385	7
III	209	130	339	7
V	182	150	332	7
<b>Total</b>	<b>614</b>	<b>442</b>	<b>1056</b>	<b>21</b>

Núcleo de Formación para el Trabajo (III Semestre)				
Semestre 2019 - B				
Capacitación	Alumnos			Grupos
	Muj	Hom	Total	
Tecnologías de la Información y la Com.	17	28	45	1
Contabilidad	21	27	48	1
Turismo	32	17	49	1
Lab. Químico	68	30	98	2
Diseño Gráfico	33	17	50	1
Administración	38	11	49	1
Nutrición				
<b>Total</b>	<b>209</b>	<b>130</b>	<b>339</b>	<b>7</b>

Núcleo de Formación para el Trabajo (V Semestre)				
Semestre 2019 - B				
Capacitación	Alumnos			Grupos
	Muj	Hom	Total	
Tecnologías de la Información y la Com.	16	31	47	1
Contabilidad	26	26	52	1
Turismo	22	21	43	1
Lab. Químico	59	37	96	2
Diseño	21	24	45	1
Administración	38	11	49	1
Nutrición				
<b>Total</b>	<b>182</b>	<b>1520</b>	<b>332</b>	<b>7</b>

### Egresados por capacitación,

### Generación 2016 - 2019

EGRESADOS			
CAPACITACIÓN	MUJ	HOM	TOTAL
Contabilidad	18	26	44
Informática	14	27	41
Diseño	32	23	55
Laboratorista Químico	71	31	102
Turismo	37	11	48
Administración	42	12	54
Nutrición	---	---	---
<b>Total</b>	<b>214</b>	<b>130</b>	<b>344</b>

## Becas

### Turno matutino

Tipo de Becas	Semestre 2019 - B			
	I Semestre	III Semestre	V Semestre	Total
Promedio	0	42	30	72
Trabajadores	3	2	7	12
Especiales	2	1	1	4
<b>Total</b>	<b>5</b>	<b>45</b>	<b>38</b>	<b>88</b>

### Turno vespertino

Tipo de Becas	Semestre 2019 - B			
	I Semestre	III Semestre	V Semestre	Total
Promedio	0	26	45	71
Trabajadores	0	0	2	2
Especiales	0	1	0	1
<b>Total</b>	<b>0</b>	<b>27</b>	<b>47</b>	<b>74</b>

## Indicadores

**Aprobación:** Es el porcentaje de alumnos que aprobaron la fase ordinaria de evaluación.

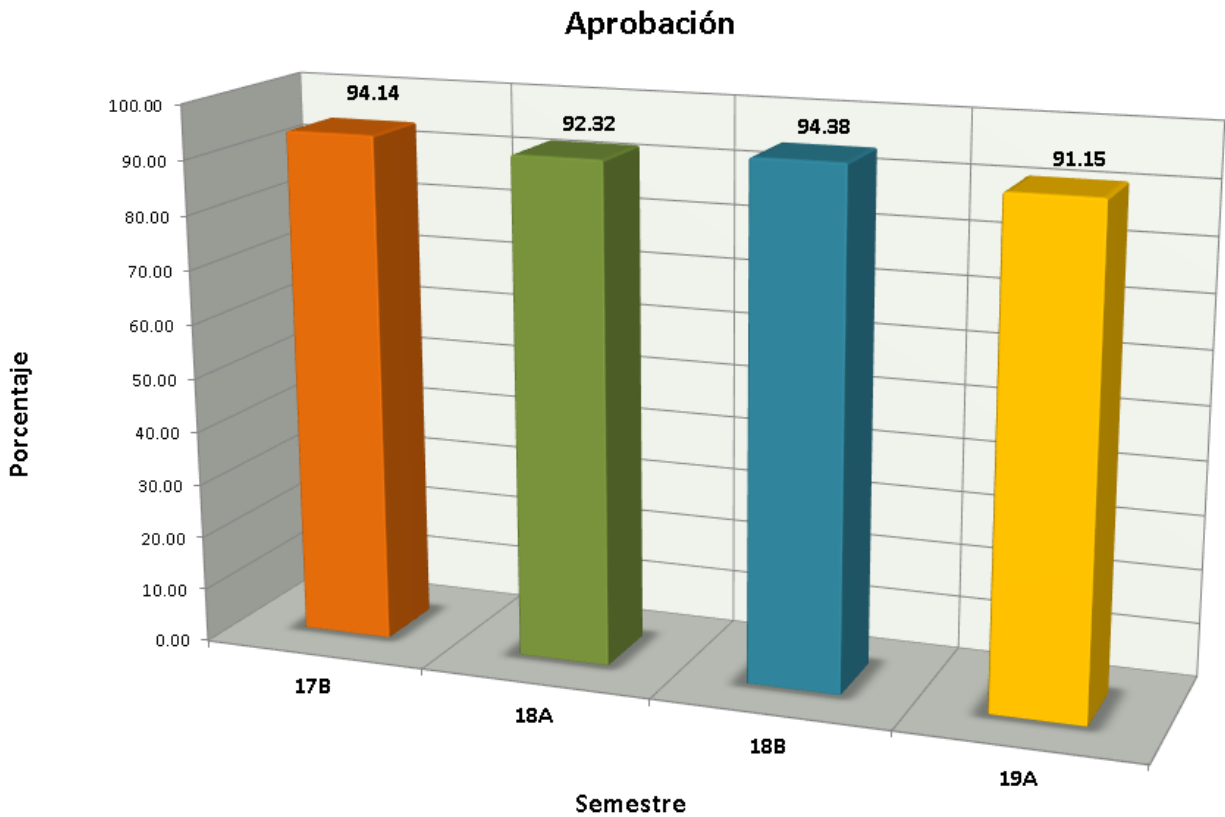

# Indicadores

**Abandono Escolar:** es el total de alumnos que abandonan las actividades escolares antes de concluir algún grado o nivel educativo, expresado como porcentaje del total de alumnos inscritos en el ciclo escolar.

## Abandono escolar

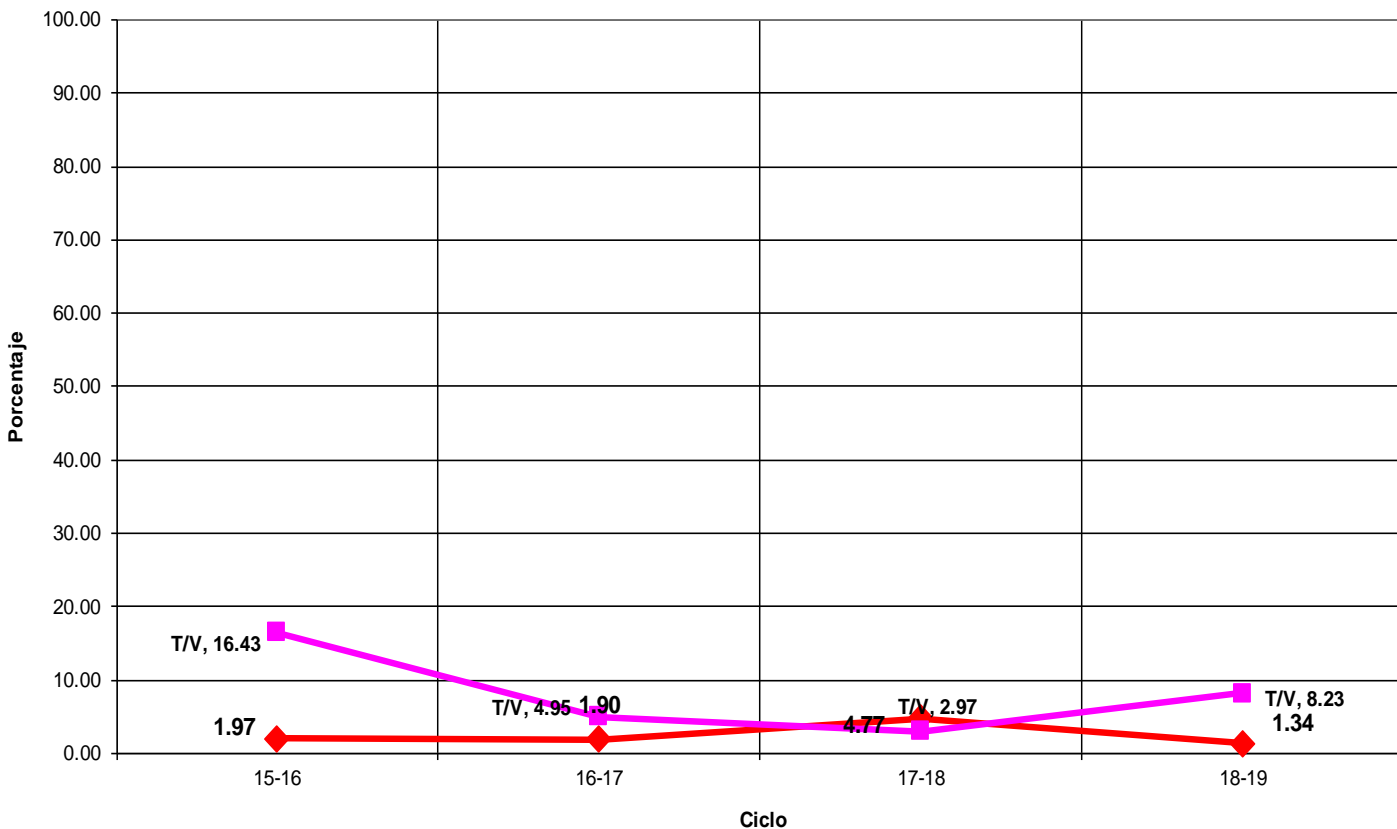



## Indicadores

**Eficiencia Terminal:** permite conocer el porcentaje de alumnos que terminan un Nivel Educativo de manera regular (dentro del tiempo establecido).

### Eficiencia Terminal

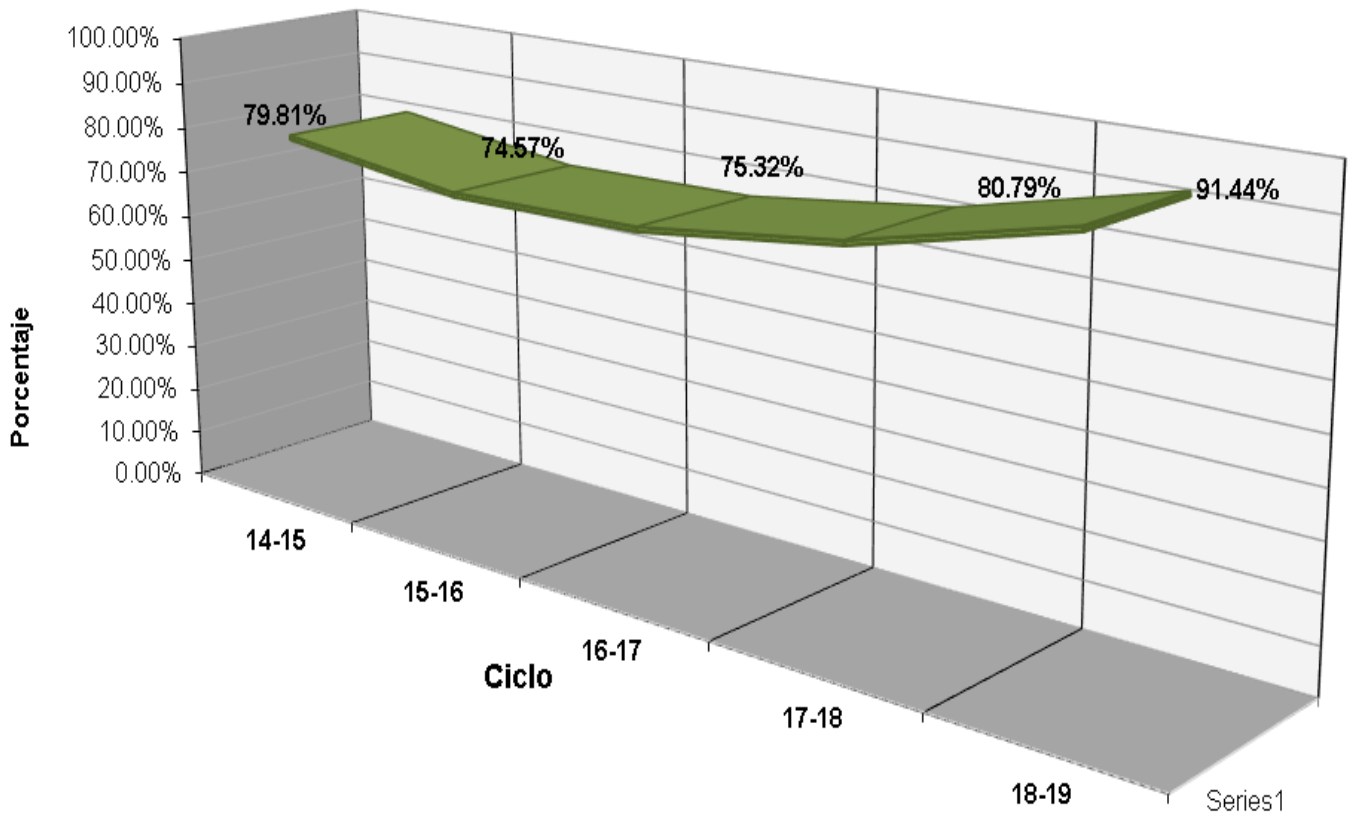



## Plantel 01, Soledad de Graciano S.

LUGAR	EVENTO
1°	XXXV Muestra Cultural - Baile Mestizo - "Nayarit"
1°	XXXV Muestra Cultural - Danza Indígena - "Apaches" Colima
1°	XXXV Muestra Cultural - Video Digital Ficción - "Frank y Yo"
1°	XXXV Muestra Cultural - Música - Rondalla
1°	XXXV Muestra Cultural - Ensayo Trabajador - "35° Aniversario de COBACH, S.L.P." Trabajador: Erik Robledo Fajardo
2°	XXXV Muestra Cultural - Declamación - Alumna: María de Jesús Rodríguez Flores
2°	XXXV Muestra Cultural - Huapango Pareja 31: Jorge Ernesto Tenorio Jiménez y Alma Guadalupe Alvarado Salazar
3°	XXXV Muestra Cultural - Oratoria - Elizabeth Ramírez Rodríguez
3°	XXXV Muestra Cultural - Video Digital Documental 35° Aniversario de la Fundación de COBACH, S.L.P.
M.H.	XXXV Muestra Cultural - Baile Mestizo - "Nayarit" (Mejor proyección)
M.H.	XXXV Muestra Cultural - Baile Mestizo - "Nayarit" (Monografía)
M.H.	XXXV Muestra Cultural - Danza Indígena - "Apaches" Colima (Mejor proyección)
M.H.	XXXV Muestra Cultural - Poesía - Alumna: Andrea García Mendoza



## Fuentes de Información

- **Equipo de cómputo:** Departamento de Informática.  
**Fecha de cierre:** 22 de noviembre de 2019.
  - **Infraestructura:** Dirección de Planeación y Evaluación.  
**Fecha de cierre:** 4 de septiembre de 2019.
  - **Biblioteca:** Departamento de Servicios Educativos.  
**Fecha de cierre:** 10 de septiembre de 2019.
  - **Personal:** Departamento de Recursos Humanos.  
**Fecha de cierre:** 19 de septiembre de 2019.
  - **Población estudiantil:** Departamento de Control Escolar.  
**Fecha de cierre:** 18 de octubre de 2019.
  - **Becas:** Departamento de Control Escolar.  
**Fecha de cierre:** 18 de octubre de 2019.
  - **Egresados:** Departamento de Planeación Educativa.  
**Fecha de cierre:** 18 de octubre de 2019.
  - **Muestra Cultural:** Departamento de Actividades Paraescolares.  
**Fecha de cierre:** 17 de septiembre de 2019.
- 
- Ⓢ **Elaboración de Estadística Básica e Indicadores:** Departamento de Evaluación Educativa.