



# **Colegio de Bachilleres del Estado de San Luis Potosí**

## **Estadística Básica 2019 - B**

### **Plantel 04, El Naranjo**



## Información General

Información General			
Localidad	El Naranjo	Región	Media
Municipio	El Naranjo	Tipo de población	Rural
Fecha de creación	1984	Tipo de Plantel	A
Superficie	20,000 m <sup>2</sup>	Coordinación	HUASTECA NORTE 1
Domicilio	Carr. Barra de Navidad – Tampico, Km. 2, C.P. 79310	Teléfono	(482) 36 6 00 34
Página Web		Correo Electrónico	plantel04@cbslp.edu.mx

PERSONAL											
DIRECTIVOS			DOCENTES			ADMINISTRATIVOS			TOTAL TRABAJADORES		
HOM	MUJ	TOTAL	HOM	MUJ	TOTAL	HOM	MUJ	TOTAL	HOM	MUJ	TOTAL
2	0	2	10	3	13	9	5	14	21	8	29



# Infraestructura y equipamiento

NÚMERO DE COMPUTADORAS EN OPERACIÓN									Velocidad de Acceso a Internet en Mb
Total de computadoras	PARA USO DOCENTE		PARA USO ADMINISTRATIVO		PARA USO DE ALUMNOS		PARA USO COMPARTIDO		
	Con Acceso a Internet	Sin Acceso a Internet	Con Acceso a Internet	Sin Acceso a Internet	Con Acceso a Internet	Sin Acceso a Internet	Con Acceso a Internet	Sin Acceso a Internet	
81	1	0	8	0	35	37	0	0	1 Mb

Biblioteca
1431
Volúmenes

AULAS					LABORATORIOS				TALLERES					
IEIFE	MPIO.	PAD. FAM.	OTROS	TOTAL	QUÍMICO	IDIOMAS	INFORMÁTICA	TURISMO	TOTAL	DISEÑO	CONTABILIDAD	ADMÓN.	NUTRICIÓN	TOTAL
13	0	0	0	13	1	1	1	0	3	0	0	0	0	0

ANEXOS								
TIENDA ESC.	BODEGA	VIGILANCIA	INTENDENCIA	A. PARAESC	BIBLIOTECA	PREFECTURA	O. EDUCATIVA	TOTAL
1	2	0	0	0	1	1	1	6

## Población turno matutino

Semestre 2019 - B				
Semestre	Alumnos			Grupos
	Mujeres	Hombres	Total	
I	104	128	232	4
III	95	70	165	4
V	120	78	198	4
<b>Total</b>	<b>319</b>	<b>276</b>	<b>595</b>	<b>12</b>

Núcleo de Formación para el Trabajo (III Semestre)				
Semestre 2019 - B				
	Alumnos			Grupos
	Muj	Hom	Total	
Capacitación				
Tecnologías de la Información y la Com.	23	16	39	1
Contabilidad				
Turismo	21	21	42	1
Lab. Químico	28	14	42	1
Diseño Gráfico				
Administración	23	19	42	1
Nutrición				
<b>Total</b>	<b>95</b>	<b>70</b>	<b>165</b>	<b>4</b>

Núcleo de Formación para el Trabajo (V Semestre)				
Semestre 2019 - B				
	Alumnos			Grupos
	Muj	Hom	Total	
Capacitación				
Tecnologías de la Información y la Com.	17	29	46	1
Contabilidad				
Turismo	25	23	48	1
Lab. Químico	40	13	53	1
Diseño				
Administración	38	13	51	1
Nutrición				
<b>Total</b>	<b>120</b>	<b>78</b>	<b>198</b>	<b>4</b>

### Egresados por capacitación,

### Generación 2016 - 2019

EGRESADOS			
CAPACITACIÓN	MUJ	HOM	TOTAL
Contabilidad	24	11	35
Informática	15	24	39
Diseño			
Laboratorista Químico	27	15	42
Turismo	21	19	40
Administración			
Nutrición			
<b>Total</b>	<b>87</b>	<b>69</b>	<b>156</b>

## Becas

	Semestre 2019 - B			
Tipo de Becas	I Semestre	III Semestre	V Semestre	Total
Promedio	0	16	19	35
Trabajadores	1	1	2	4
Especiales	0	1	0	1
<b>Total</b>	<b>1</b>	<b>18</b>	<b>21</b>	<b>40</b>

## Indicadores

**Aprobación:** Es el porcentaje de alumnos que aprobaron la fase ordinaria de evaluación.

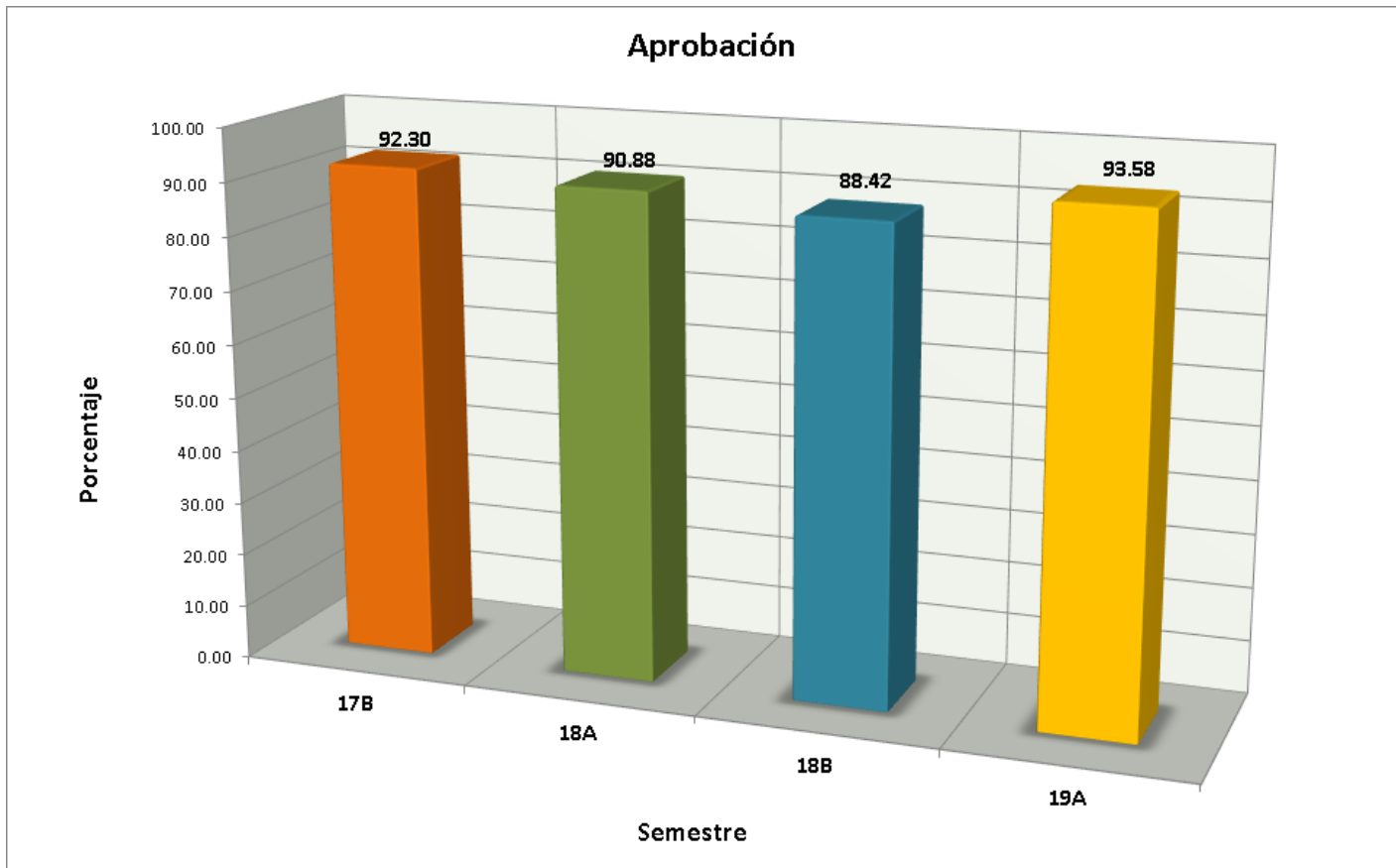

## Indicadores

**Abandono Escolar:** es el total de alumnos que abandonan las actividades escolares antes de concluir algún grado o nivel educativo, expresado como porcentaje del total de alumnos inscritos en el ciclo escolar.

### Abandono escolar

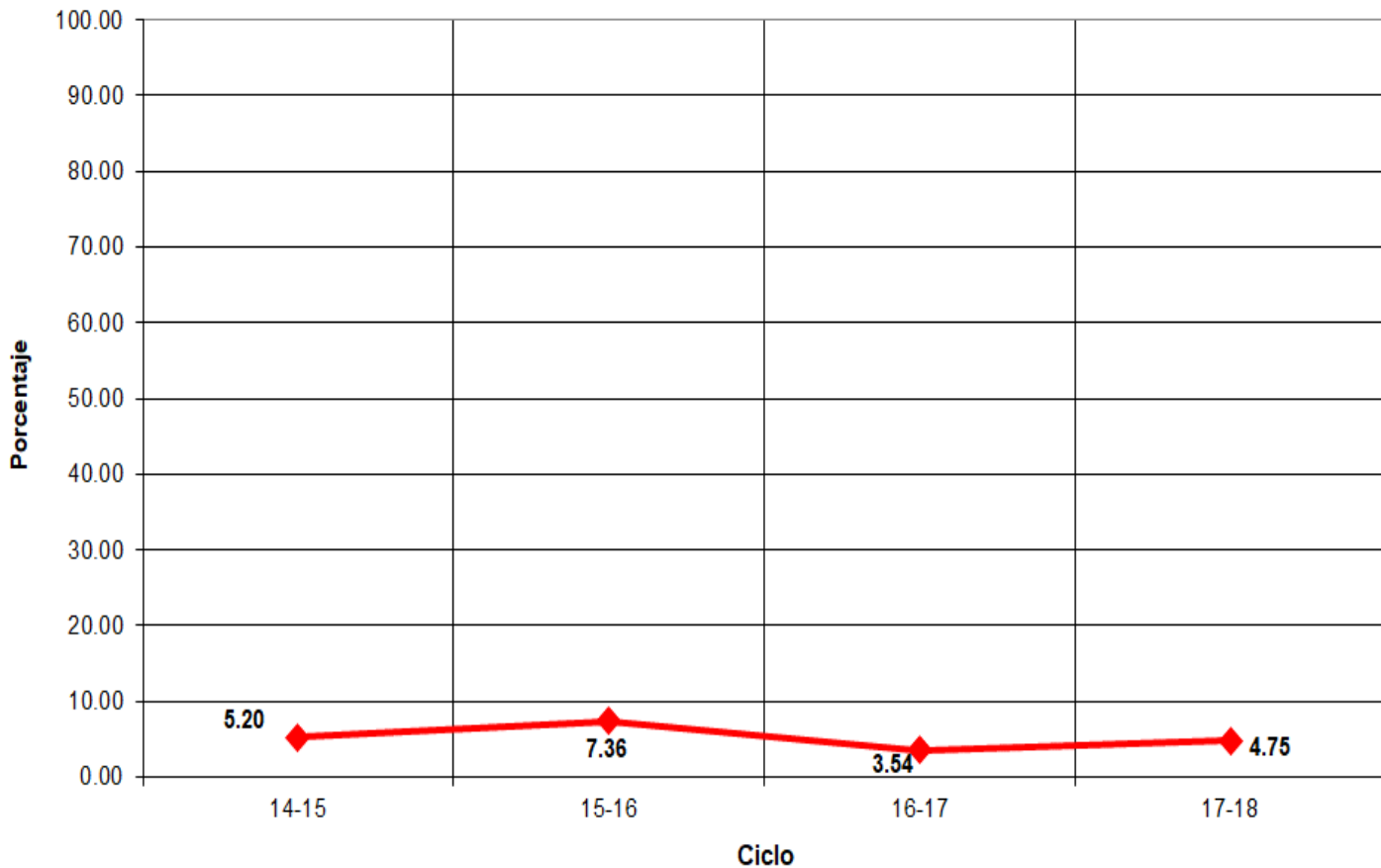

## Indicadores

**Eficiencia Terminal:** permite conocer el porcentaje de alumnos que terminan un Nivel Educativo de manera regular (dentro del tiempo establecido).

### Eficiencia Terminal

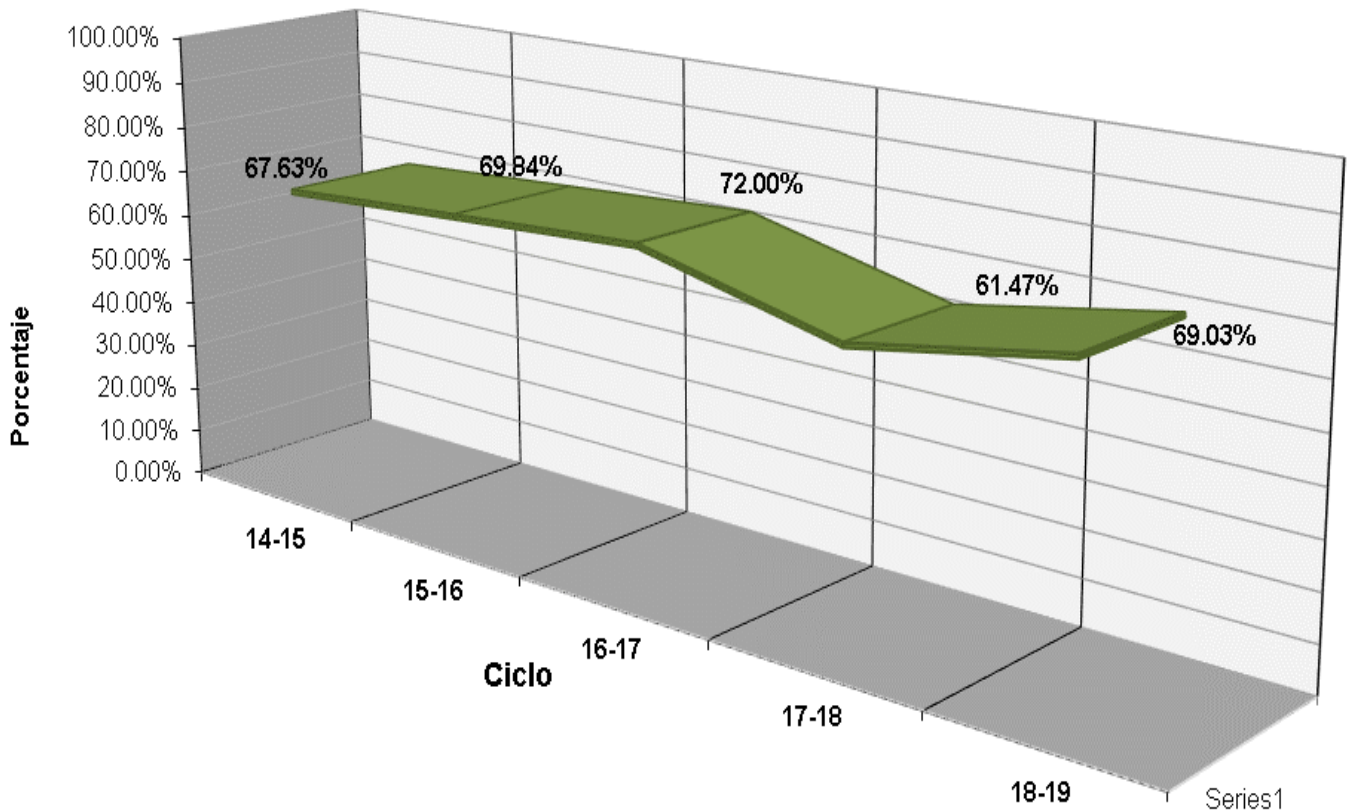





# Eventos



## Plantel 04, El Naranjo

LUGAR

EVENTO

2°

XXXV Muestra Cultural - Ensayo Trabajador - "35° Aniversario de COBACH, S.L.P."  
Trabajador: Leonardo Tonatiuh Reyes Tovar



## Fuentes de Información

- **Equipo de cómputo:** Departamento de Informática.  
**Fecha de cierre:** 22 de noviembre de 2019.
  - **Infraestructura:** Dirección de Planeación y Evaluación.  
**Fecha de cierre:** 4 de septiembre de 2019.
  - **Biblioteca:** Departamento de Servicios Educativos.  
**Fecha de cierre:** 10 de septiembre de 2019.
  - **Personal:** Departamento de Recursos Humanos.  
**Fecha de cierre:** 19 de septiembre de 2019.
  - **Población estudiantil:** Departamento de Control Escolar.  
**Fecha de cierre:** 18 de octubre de 2019.
  - **Becas:** Departamento de Control Escolar.  
**Fecha de cierre:** 18 de octubre de 2019.
  - **Egresados:** Departamento de Planeación Educativa.  
**Fecha de cierre:** 18 de octubre de 2019.
  - **Muestra Cultural:** Departamento de Actividades Paraescolares.  
**Fecha de cierre:** 17 de septiembre de 2019.
- 
- Ⓢ **Elaboración de Estadística Básica e Indicadores:** Departamento de Evaluación Educativa.