



Colegio de Bachilleres del Estado de San Luis Potosí

Estadística Básica 2019 - B

Plantel 05, Ciudad Fernández



Información General

Información General			
Localidad	Ciudad Fernández	Región	Media
Municipio	Ciudad Fernández	Tipo de población	Rural
Fecha de creación	1984	Tipo de Plantel	B
Superficie	8,000 m ²	Coordinación	MEDIA
Domicilio	Boulevard Rioverde Cd. Fernández – El Refugio No. 215, C.P. 79650, Col. La Esperanza	Teléfono	(487) 87 2 53 98
Página Web		Correo Electrónico	plantel05@cbslp.edu.mx

PERSONAL											
DIRECTIVOS			DOCENTES			ADMINISTRATIVOS			TOTAL TRABAJADORES		
HOM	MUJ	TOTAL	HOM	MUJ	TOTAL	HOM	MUJ	TOTAL	HOM	MUJ	TOTAL
2	0	2	12	6	18	9	11	20	23	17	40



Infraestructura y equipamiento

NÚMERO DE COMPUTADORAS EN OPERACIÓN									Velocidad de Acceso a Internet en MB
Total de computadoras	PARA USO DOCENTE		PARA USO ADMINISTRATIVO		PARA USO DE ALUMNOS		PARA USO COMPARTIDO		
	Con Acceso a Internet	Sin Acceso a Internet	Con Acceso a Internet	Sin Acceso a Internet	Con Acceso a Internet	Sin Acceso a Internet	Con Acceso a Internet	Sin Acceso a Internet	
95	6	0	12	3	74	0	0	0	1.8

Biblioteca
1212
Volúmenes

AULAS					LABORATORIOS				TALLERES					
IEIFE	MPIO.	PAD. FAM.	OTROS	TOTAL	QUÍMICO	IDIOMAS	INFORMÁTICA	TURISMO	TOTAL	DISEÑO	CONTABILIDAD	ADMÓN.	NUTRICIÓN	TOTAL
13	2	0	0	15	1	1	1	0	3	1	0	0	0	1

ANEXOS								
TIENDA ESC.	BODEGA	VIGILANCIA	INTENDENCIA	A. PARAESC	BIBLIOTECA	PREFECTURA	O. EDUCATIVA	TOTAL
1	4	0	1	0	1	0	0	7

Población turno matutino

Semestre 2019 - B				
Semestre	Alumnos			Grupos
	Mujeres	Hombres	Total	
I	130	124	254	5
III	101	112	213	5
V	136	68	204	5
Total	367	304	671	15

Núcleo de Formación para el Trabajo (III Semestre)				
Semestre 2019 - B				
	Alumnos			Grupos
	Muj	Hom	Total	
Capacitación				
Tecnologías de la Información y la Com.	7	37	44	1
Contabilidad				
Turismo				
Lab. Químico	19	24	43	1
Diseño Gráfico	27	12	39	1
Administración	29	13	42	1
Nutrición				
Total	101	112	213	5

Núcleo de Formación para el Trabajo (V Semestre)				
Semestre 2019 - B				
	Alumnos			Grupos
	Muj	Hom	Total	
Capacitación				
Tecnologías de la Información y la Com.	14	19	33	1
Contabilidad				
Turismo				
Lab. Químico	29	12	41	1
Diseño	25	20	45	1
Administración	34	8	42	1
Nutrición	34	9	43	1
Total	136	68	204	5

Egresados por capacitación,

Generación 2016 - 2019

EGRESADOS			
CAPACITACIÓN	MUJ	HOM	TOTAL
Contabilidad			
Informática	18	9	27
Diseño	18	20	38
Laboratorista Químico	28	9	37
Turismo			
Administración	18	24	42
Nutrición	29	13	42
Total	111	75	186

Becas

	Semestre 2019 - B			
Tipo de Becas	I Semestre	III Semestre	V Semestre	Total
Promedio	0	18	24	42
Trabajadores	1	5	2	8
Especiales	0	2	3	5
Total	1	25	29	55

Indicadores

Aprobación: Es el porcentaje de alumnos que aprobaron la fase ordinaria de evaluación.

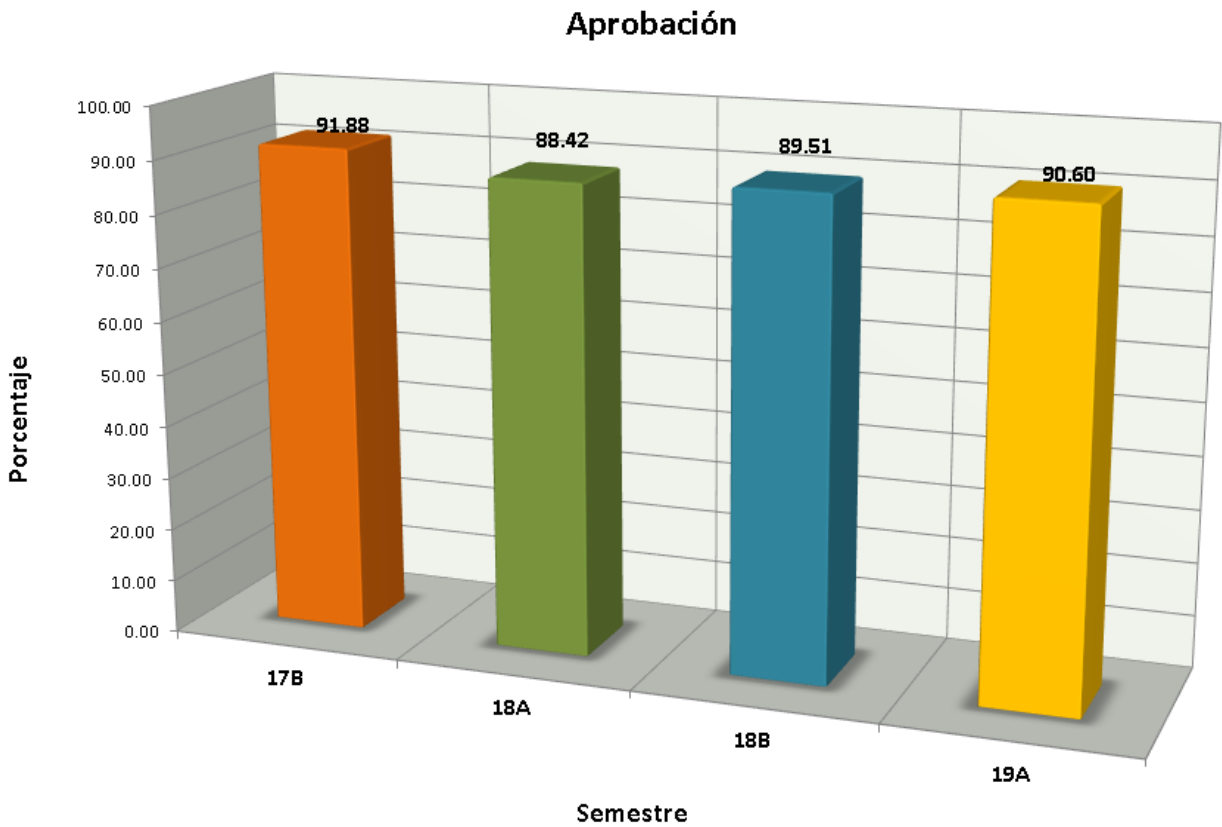

Indicadores

Abandono Escolar: es el total de alumnos que abandonan las actividades escolares antes de concluir algún grado o nivel educativo, expresado como porcentaje del total de alumnos inscritos en el ciclo escolar.

Abandono escolar

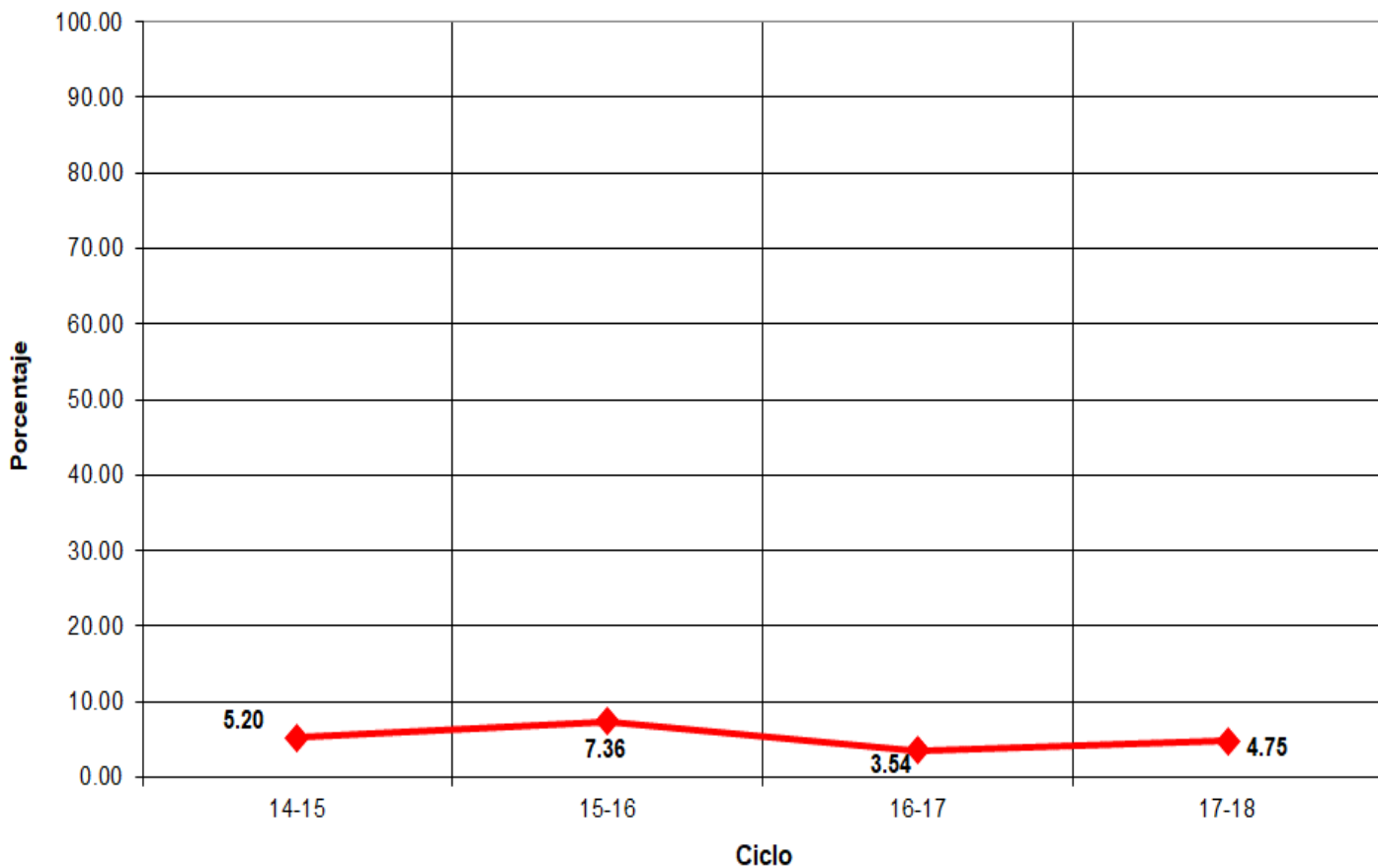

Indicadores

Eficiencia Terminal: permite conocer el porcentaje de alumnos que terminan un Nivel Educativo de manera regular (dentro del tiempo establecido).

Eficiencia Terminal

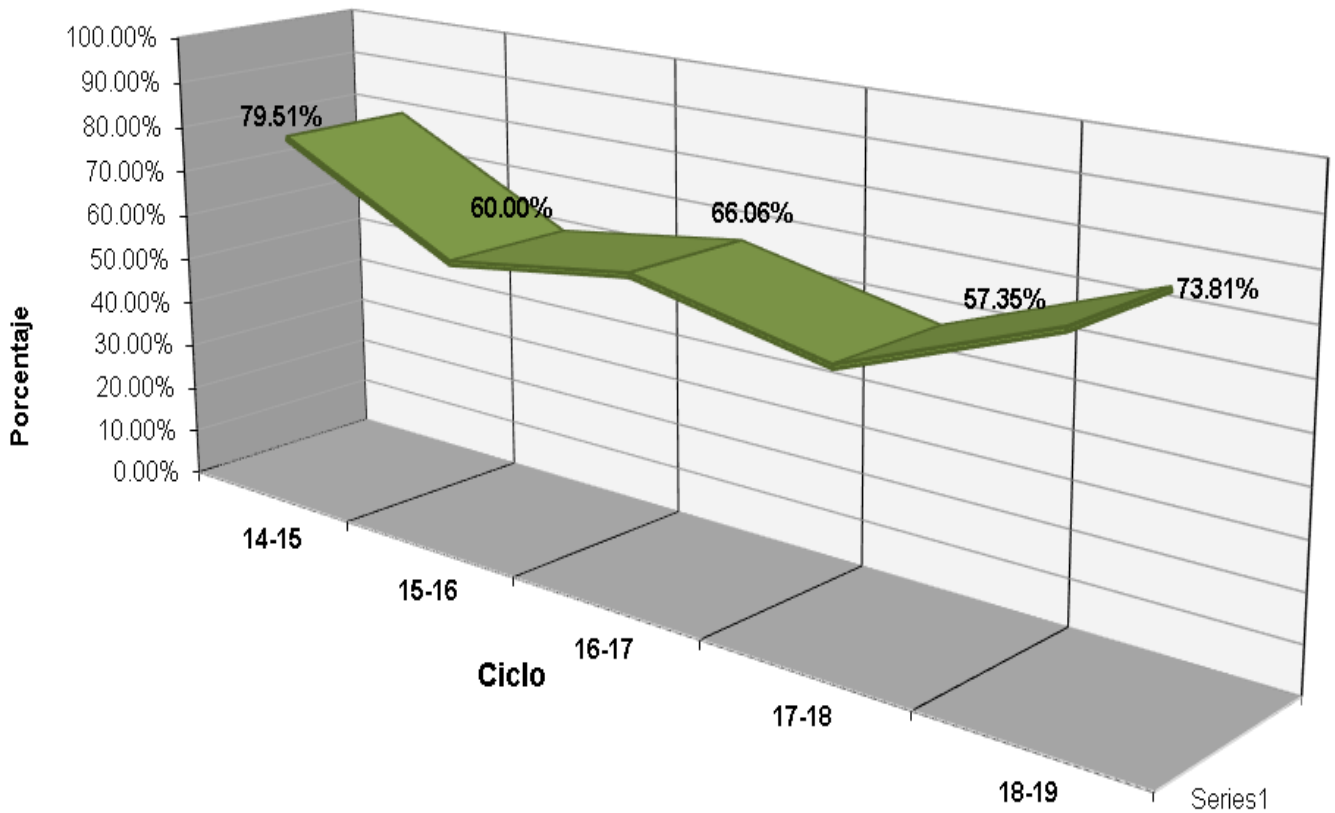



Plantel 05, Ciudad Fernández

LUGAR	EVENTO
1°	XXXV Muestra Cultural - Huapango Pareja 39: Edwin Nahim Castillo Parra y Grecia Estefanía Morales Velázquez
1°	XXXV Muestra Cultural - Cuento Alumno - "La Puerta Amplia" Alumno: Leonardo David Irra Ochoa
2°	XXXV Muestra Cultural - Danza Indígena - "Sonajeros" Jalisco
3°	XXXV Muestra Cultural - Música - Coro a Capella
M.H.	XXXV Muestra Cultural - Baile Mestizo - "Jalisco Serrano" (Auntenticidad)
M.H.	XXXV Muestra Cultural - Danza Indígena - "Sonajeros" Jalisco (Trabajo escénico)
M.H.	XXXV Muestra Cultural - Huapango Pareja 40: Juan Antonio Bueno Guevara y Paola Izbeth Hernández Reséndiz
M.H.	XXXV Muestra Cultural - Pintura - "Orgullo Azteca" Autor: Nallely Gutiérrez
M.H.	XXXV Muestra Cultural - Teatro - Obra: Bernarda Mejor Actriz: Diana Lorena Rodríguez



Fuentes de Información

- **Equipo de cómputo:** Departamento de Informática.
Fecha de cierre: 22 de noviembre de 2019.
- **Infraestructura:** Dirección de Planeación y Evaluación.
Fecha de cierre: 4 de septiembre de 2019.
- **Biblioteca:** Departamento de Servicios Educativos.
Fecha de cierre: 10 de septiembre de 2019.
- **Personal:** Departamento de Recursos Humanos.
Fecha de cierre: 19 de septiembre de 2019.
- **Población estudiantil:** Departamento de Control Escolar.
Fecha de cierre: 18 de octubre de 2019.
- **Becas:** Departamento de Control Escolar.
Fecha de cierre: 18 de octubre de 2019.
- **Egresados:** Departamento de Planeación Educativa.
Fecha de cierre: 18 de octubre de 2019.
- **Muestra Cultural:** Departamento de Actividades Paraescolares.
Fecha de cierre: 17 de septiembre de 2019.

- Ⓢ **Elaboración de Estadística Básica e Indicadores:** Departamento de Evaluación Educativa.