



# **Colegio de Bachilleres del Estado de San Luis Potosí**

## **Estadística Básica 2019 - B**

### **Plantel 06, Ciudad Valles I**



## Información General

Información General			
<b>Localidad</b>	Ciudad Valles	<b>Región</b>	Huasteca
<b>Municipio</b>	Ciudad Valles	<b>Tipo de población</b>	Urbana
<b>Fecha de creación</b>	1984	<b>Tipo de Plantel</b>	C
<b>Superficie</b>	16,265 m <sup>2</sup>	<b>Coordinación</b>	HUASTECA NORTE 1
<b>Domicilio</b>	Belice N° 210, C.P. 79000 Col. Emiliano Zapata	<b>Teléfono</b>	(481) 38 1 19 69
<b>Página Web</b>		<b>Correo Electrónico</b>	plantel06@cbslp.edu.mx

PERSONAL											
DIRECTIVOS			DOCENTES			ADMINISTRATIVOS			TOTAL TRABAJADORES		
HOM	MUJ	TOTAL	HOM	MUJ	TOTAL	HOM	MUJ	TOTAL	HOM	MUJ	TOTAL
2	1	3	17	15	32	17	18	35	36	34	70



# Infraestructura y equipamiento

NÚMERO DE COMPUTADORAS EN OPERACIÓN									Velocidad de Acceso a Internet en Mb
Total de computadoras	PARA USO DOCENTE		PARA USO ADMINISTRATIVO		PARA USO DE ALUMNOS		PARA USO COMPARTIDO		
	Con Acceso a Internet	Sin Acceso a Internet	Con Acceso a Internet	Sin Acceso a Internet	Con Acceso a Internet	Sin Acceso a Internet	Con Acceso a Internet	Sin Acceso a Internet	
144	3	0	21	0	103	15	2	0	20

Biblioteca
3595
Volúmenes

AULAS					LABORATORIOS				TALLERES					
IEIFE	MPIO.	PAD. FAM.	OTROS	TOTAL	QUÍMICO	IDIOMAS	INFORMÁTICA	TURISMO	TOTAL	DISEÑO	CONTABILIDAD	ADMÓN.	NUTRICIÓN	TOTAL
15	0	0	0	15	1	1	1	0	3	0	0	0	0	0

ANEXOS								
TIENDA ESC.	BODEGA	VIGILANCIA	INTENDENCIA	A. PARAESC	BIBLIOTECA	PREFECTURA	O. EDUCATIVA	TOTAL
1	2	0	1	0	1	2	1	8

## Población turno matutino

Semestre 2019 - B				
Semestre	Alumnos			Grupos
	Mujeres	Hombres	Total	
I	140	118	258	5
III	143	104	247	5
V	126	128	254	5
<b>Total</b>	<b>409</b>	<b>350</b>	<b>759</b>	<b>15</b>

Núcleo de Formación para el Trabajo (III Semestre)				
Semestre 2019 - B				
	Alumnos			Grupos
	Muj	Hom	Total	
Capacitación				
Tecnologías de la Información y la Com.	14	34	48	1
Contabilidad				
Turismo	34	15	49	1
Lab. Químico	35	16	51	1
Diseño Gráfico	30	19	49	1
Administración	30	20	50	1
Nutrición				
<b>Total</b>	<b>143</b>	<b>104</b>	<b>247</b>	<b>5</b>

Núcleo de Formación para el Trabajo (V Semestre)				
Semestre 2019 - B				
	Alumnos			Grupos
	Muj	Hom	Total	
Capacitación				
Tecnologías de la Información y la Com.	14	40	54	1
Contabilidad				
Turismo	30	24	54	1
Lab. Químico	31	23	54	1
Diseño	26	17	43	1
Administración	25	24	49	1
Nutrición				
<b>Total</b>	<b>126</b>	<b>128</b>	<b>254</b>	<b>5</b>

### Egresados por capacitación,

### Generación 2016 - 2019

EGRESADOS			
CAPACITACIÓN	MUJ	HOM	TOTAL
Contabilidad			
Informática	13	25	38
Diseño	24	20	44
Laboratorista Químico	29	17	46
Turismo	29	17	46
26Administración	14	26	40
Nutrición			
<b>Total</b>	<b>109</b>	<b>105</b>	<b>214</b>

## Población turno vespertino

Semestre 2019 - B				
Semestre	Alumnos			Grupos
	Mujeres	Hombres	Total	
I	122	129	251	5
III	86	103	189	5
V	118	95	213	5
<b>Total</b>	<b>326</b>	<b>327</b>	<b>653</b>	<b>15</b>

Núcleo de Formación para el Trabajo (III Semestre)				
Semestre 2019 - B				
	Alumnos			Grupos
	Muj	Hom	Total	
Capacitación				
Tecnologías de la Información y la Com.	15	24	39	1
Contabilidad				
Turismo	16	23	39	1
Lab. Químico	19	14	33	1
Diseño Gráfico				
Administración	36	42	78	2
Nutrición				
<b>Total</b>	<b>86</b>	<b>103</b>	<b>189</b>	<b>5</b>

Núcleo de Formación para el Trabajo (V Semestre)				
Semestre 2019 - B				
	Alumnos			Grupos
	Muj	Hom	Total	
Capacitación				
Tecnologías de la Información y la Com.	22	25	47	1
Contabilidad	15	17	32	1
Turismo	26	14	40	1
Lab. Químico	25	19	44	1
Diseño				
Administración	30	20	50	1
Nutrición				
<b>Total</b>	<b>118</b>	<b>95</b>	<b>213</b>	<b>5</b>

### Egresados por capacitación,

### Generación 2016 - 2019

EGRESADOS			
CAPACITACIÓN	MUJ	HOM	TOTAL
Contabilidad	11	8	19
Informática	13	15	28
Diseño			
Laboratorista Químico	25	9	34
Turismo	21	15	36
Administración	11	15	26
Nutrición			
<b>Total</b>	<b>81</b>	<b>62</b>	<b>143</b>

## Becas

### Turno matutino

Tipo de Becas	Semestre 2019 - B			
	I Semestre	III Semestre	V Semestre	Total
Promedio	0	16	35	51
Trabajadores	9	13	21	43
Especiales	0	1	0	1
<b>Total</b>	<b>9</b>	<b>30</b>	<b>56</b>	<b>95</b>

### Turno vespertino

Tipo de Becas	Semestre 2019 - B			
	I Semestre	III Semestre	V Semestre	Total
Promedio	0	8	31	39
Trabajadores	0	2	0	2
Especiales	0.5	1.5	2	4
<b>Total</b>	<b>0.5</b>	<b>11.5</b>	<b>33</b>	<b>45</b>

## Indicadores

**Aprobación:** Es el porcentaje de alumnos que aprobaron la fase ordinaria de evaluación.

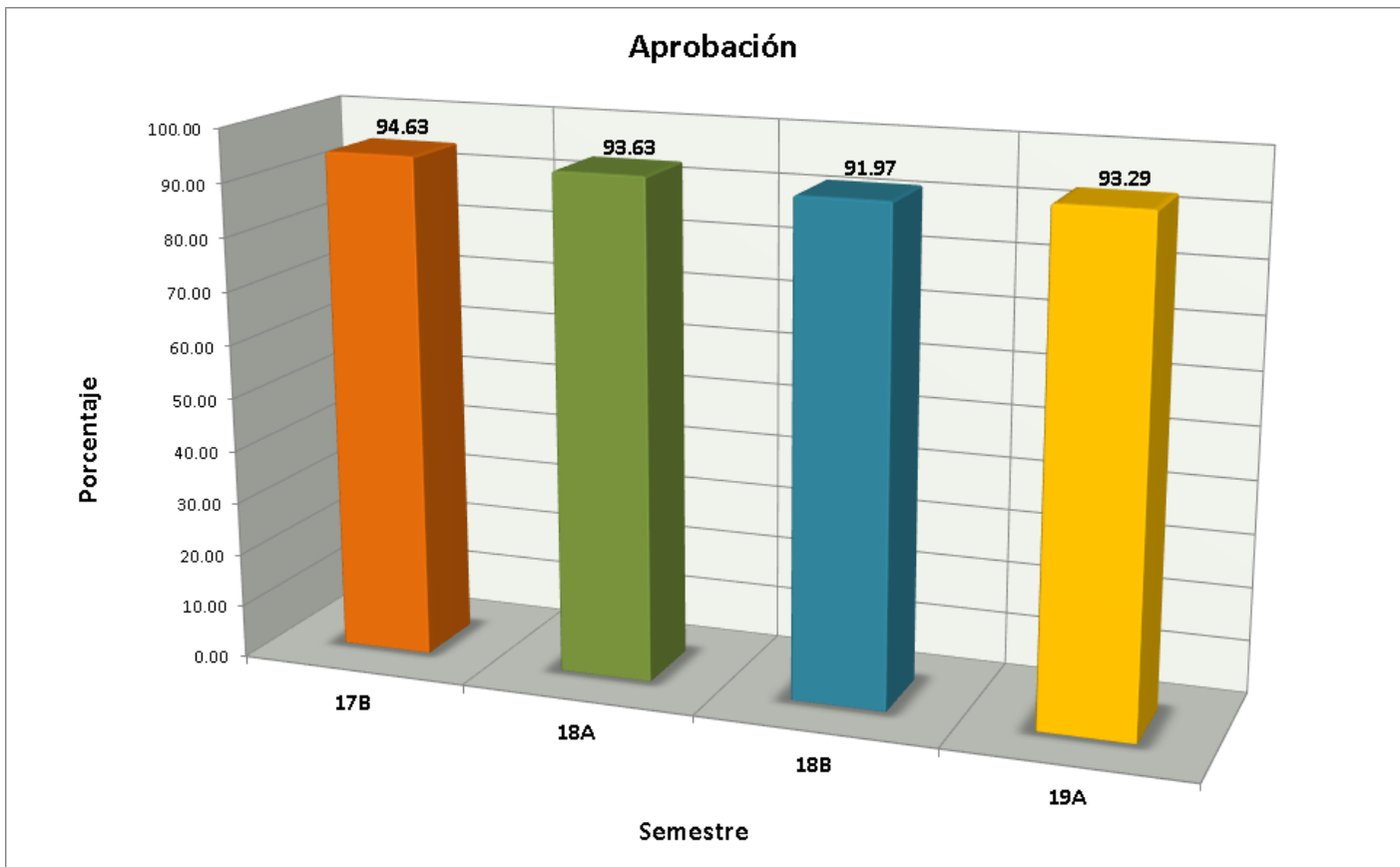

# Indicadores

**Abandono Escolar:** es el total de alumnos que abandonan las actividades escolares antes de concluir algún grado o nivel educativo, expresado como porcentaje del total de alumnos inscritos en el ciclo escolar.

Abandono escolar

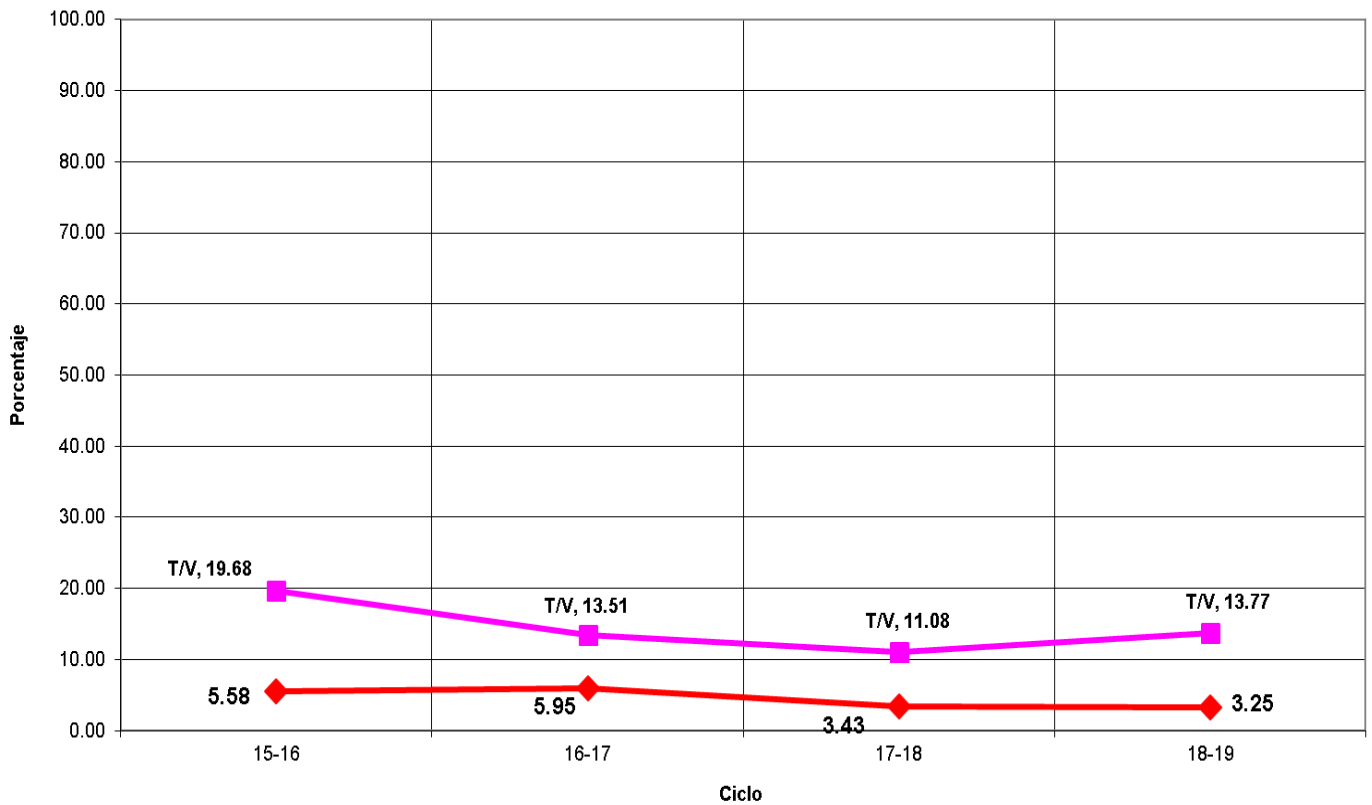



## Indicadores

**Eficiencia Terminal:** permite conocer el porcentaje de alumnos que terminan un Nivel Educativo de manera regular (dentro del tiempo establecido).

### Eficiencia Terminal

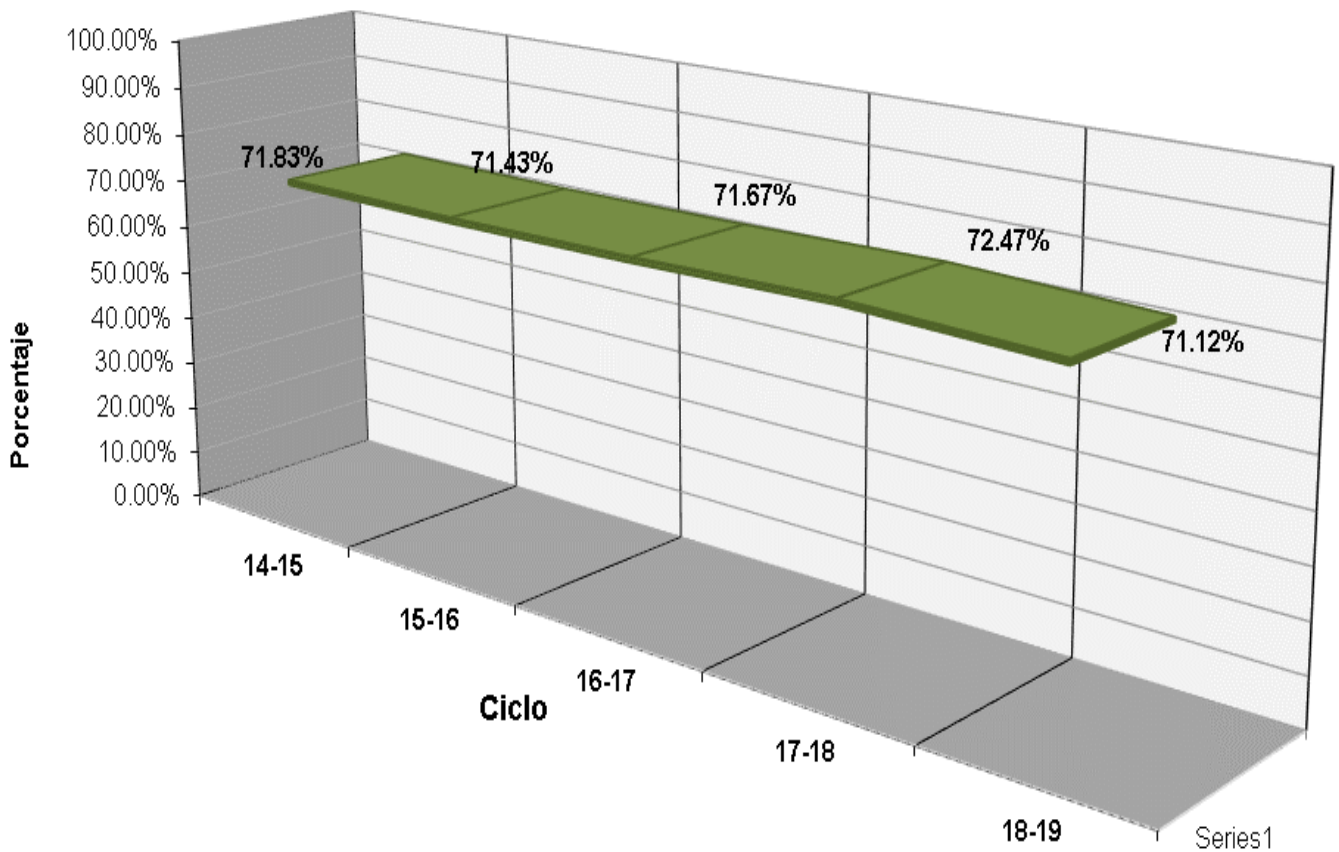



## Plantel 06, Ciudad Valles I

LUGAR	EVENTO
2°	XXXV Muestra Cultural - Teatro - Obra: Esperando a Godot
2°	XXXV Muestra Cultural - Video Digital Ficción - "Dinosaurio a las Drogas"
3°	XXXV Muestra Cultural - Música - Grupo Instrumental
M.H.	XXXV Muestra Cultural - Teatro - Obra: Vladimir Mejor Actor: Carlos González Valero
M.H.	XXXV Muestra Cultural - Poesía - Alumna: Ileana Maldonado Purata



## Fuentes de Información

- **Equipo de cómputo:** Departamento de Informática.  
**Fecha de cierre:** 22 de noviembre de 2019.
- **Infraestructura:** Dirección de Planeación y Evaluación.  
**Fecha de cierre:** 4 de septiembre de 2019.
- **Biblioteca:** Departamento de Servicios Educativos.  
**Fecha de cierre:** 10 de septiembre de 2019.
- **Personal:** Departamento de Recursos Humanos.  
**Fecha de cierre:** 19 de septiembre de 2019.
- **Población estudiantil:** Departamento de Control Escolar.  
**Fecha de cierre:** 18 de octubre de 2019.
- **Becas:** Departamento de Control Escolar.  
**Fecha de cierre:** 18 de octubre de 2019.
- **Egresados:** Departamento de Planeación Educativa.  
**Fecha de cierre:** 18 de octubre de 2019.
- **Muestra Cultural:** Departamento de Actividades Paraescolares.  
**Fecha de cierre:** 17 de septiembre de 2019.
  
- Ⓢ **Elaboración de Estadística Básica e Indicadores:** Departamento de Evaluación Educativa.