



# Colegio de Bachilleres del Estado de San Luis Potosí

## Estadística Básica 2019 - B

### Plantel 10, Moctezuma



## Información General

Información General			
Localidad	Moctezuma	Región	Altiplano
Municipio	Moctezuma	Tipo de población	Rural
Fecha de creación	1985	Tipo de Plantel	A
Superficie	6,750 m <sup>2</sup>	Coordinación	CENTRO ALTIPLANO 1
Domicilio	Av. Niños Héroes S/N C.P. 78904	Teléfono	(486) 85 4 93 71
Página Web		Correo Electrónico	plantel10@cbslp.edu.mx

PERSONAL											
DIRECTIVOS			DOCENTES			ADMINISTRATIVOS			TOTAL TRABAJADORES		
HOM	MUJ	TOTAL	HOM	MUJ	TOTAL	HOM	MUJ	TOTAL	HOM	MUJ	TOTAL
2	0	2	5	6	11	11	4	15	18	10	28



# Infraestructura y equipamiento

NÚMERO DE COMPUTADORAS EN OPERACIÓN									Velocidad de Acceso a Internet en Mb
Total de computadoras	PARA USO DOCENTE		PARA USO ADMINISTRATIVO		PARA USO DE ALUMNOS		PARA USO COMPARTIDO		
	Con Acceso a Internet	Sin Acceso a Internet	Con Acceso a Internet	Sin Acceso a Internet	Con Acceso a Internet	Sin Acceso a Internet	Con Acceso a Internet	Sin Acceso a Internet	
74	2	0	11	0	20	39	2	0	10

Biblioteca
1941
Volúmenes

AULAS					LABORATORIOS				TALLERES					
IEIFE	MPIO.	PAD. FAM.	OTROS	TOTAL	QUÍMICO	IDIOMAS	INFORMÁTICA	TURISMO	TOTAL	DISEÑO	CONTABILIDAD	ADMÓN.	NUTRICIÓN	TOTAL
11	1	0	0	12	1	1	1	0	3	0	0	0	0	0

ANEXOS								
TIENDA ESC.	BODEGA	VIGILANCIA	INTENDENCIA	A. PARAESC	BIBLIOTECA	PREFECTURA	O. EDUCATIVA	TOTAL
0	1	0	1	0	1	1	1	5

## Población turno matutino

Semestre 2019 - B				
Semestre	Alumnos			Grupos
	Mujeres	Hombres	Total	
I	120	91	211	4
III	116	95	211	4
V	123	79	202	4
<b>Total</b>	<b>359</b>	<b>265</b>	<b>624</b>	<b>12</b>

Núcleo de Formación para el Trabajo (III Semestre)				
Semestre 2019 - B				
	Alumnos			Grupos
	Muj	Hom	Total	
Capacitación				
Tecnologías de la Información y la Com.	53	51	104	2
Contabilidad				
Turismo	25	28	53	1
Lab. Químico				
Diseño Gráfico				
Administración	38	16	54	1
Nutrición				
<b>Total</b>	<b>116</b>	<b>95</b>	<b>211</b>	<b>4</b>

Núcleo de Formación para el Trabajo (V Semestre)				
Semestre 2019 - B				
	Alumnos			Grupos
	Muj	Hom	Total	
Capacitación				
Tecnologías de la Información y la Com.	61	42	103	2
Contabilidad				
Turismo	28	21	49	1
Lab. Químico				
Diseño				
Administración	34	16	50	1
Nutrición				
<b>Total</b>	<b>123</b>	<b>79</b>	<b>202</b>	<b>4</b>

### Egresados por capacitación,

### Generación 2016 - 2019

EGRESADOS			
CAPACITACIÓN	MUJ	HOM	TOTAL
Contabilidad			
Informática	35	41	76
Diseño			
Laboratorista Químico			
Turismo	11	17	28
Administración	28	10	38
Nutrición			
<b>Total</b>	<b>74</b>	<b>68</b>	<b>142</b>

## Becas

	Semestre 2019 - B			
Tipo de Becas	I Semestre	III Semestre	V Semestre	Total
Promedio	0	9	30	39
Trabajadores	2	2	2	6
Especiales	1	2	2	5
<b>Total</b>	<b>3</b>	<b>13</b>	<b>34</b>	<b>50</b>

## Indicadores

**Aprobación:** Es el porcentaje de alumnos que aprobaron la fase ordinaria de evaluación.

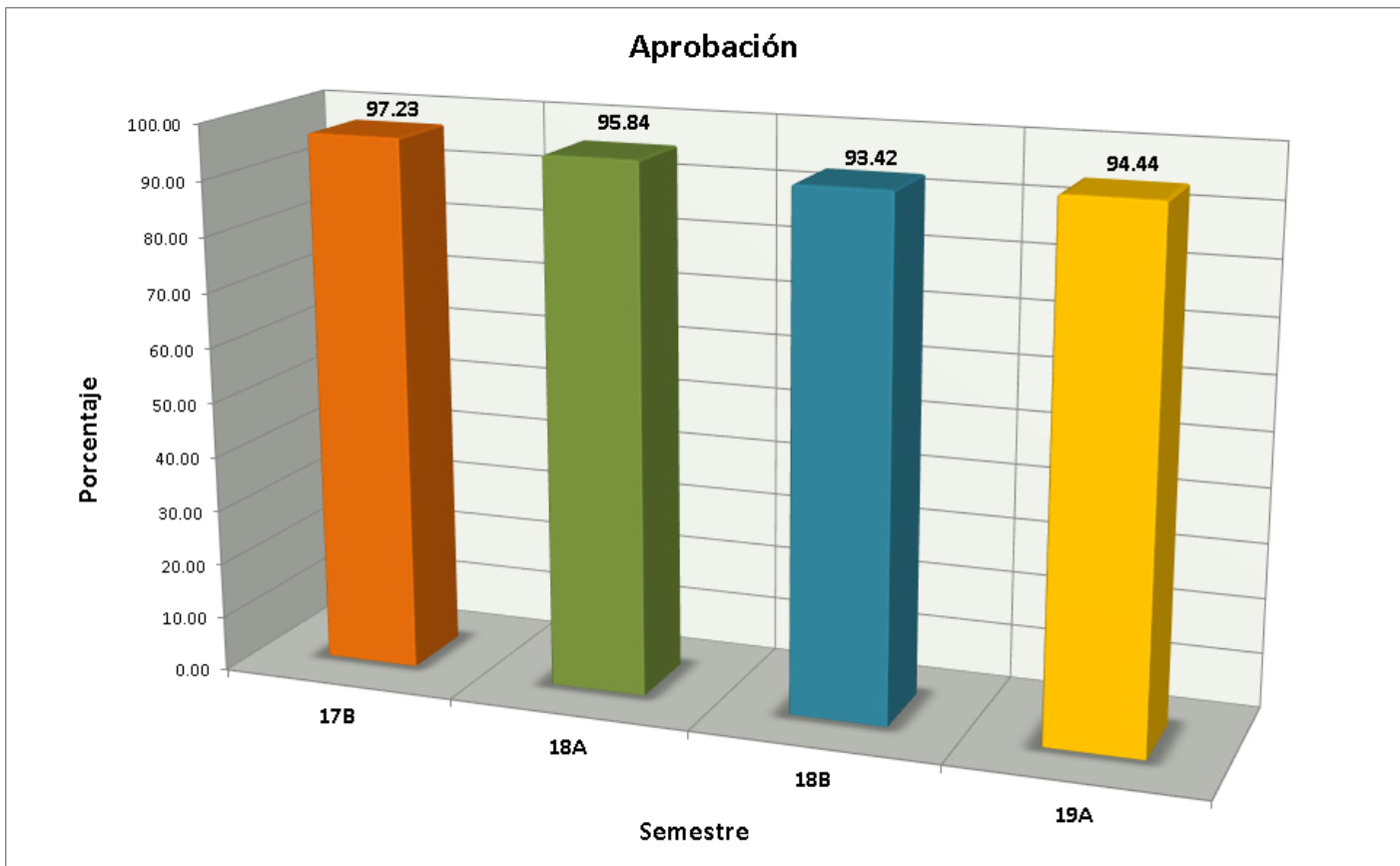

## Indicadores

**Abandono Escolar:** es el total de alumnos que abandonan las actividades escolares antes de concluir algún grado o nivel educativo, expresado como porcentaje del total de alumnos inscritos en el ciclo escolar.

### Abandono escolar

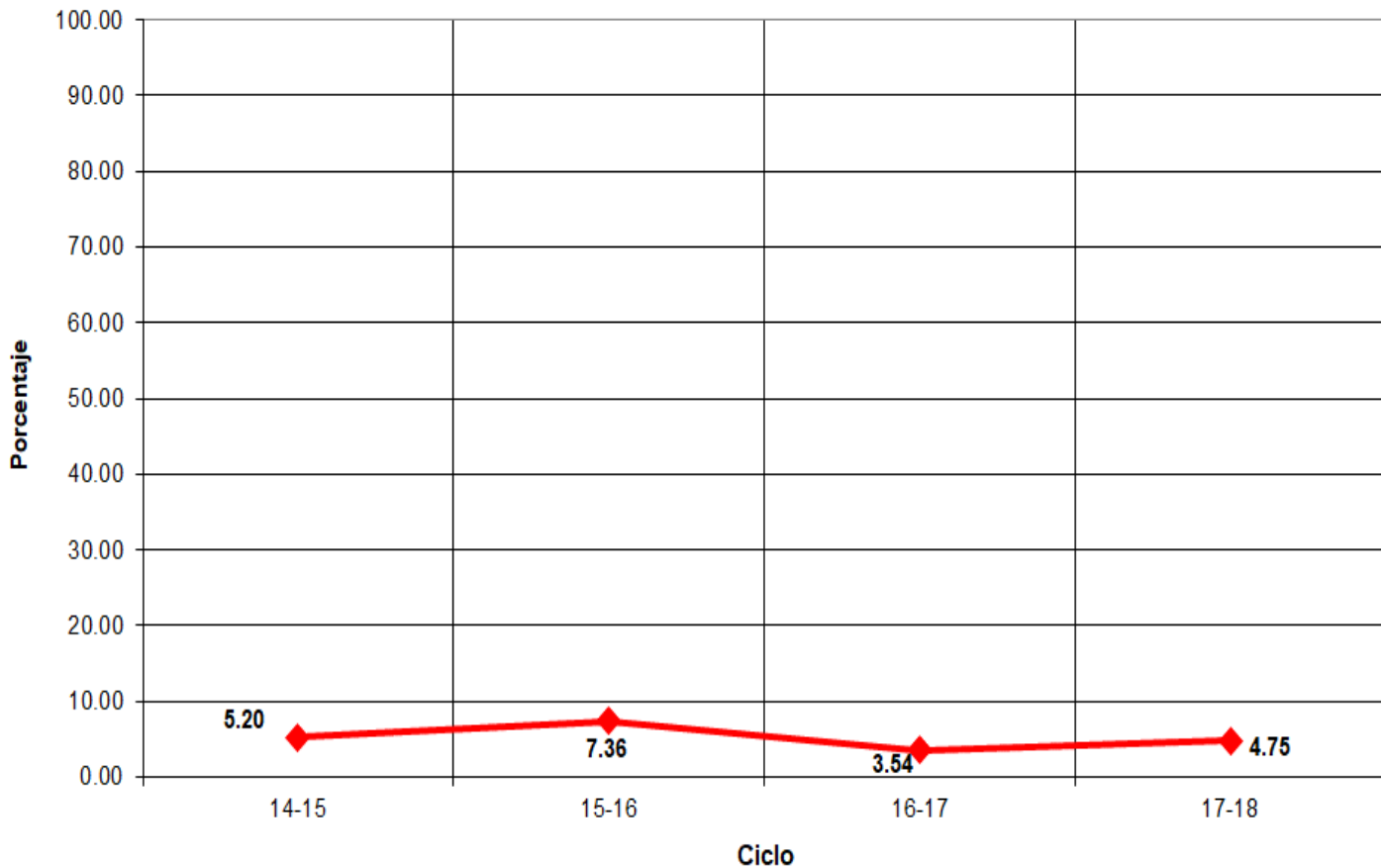

## Indicadores

**Eficiencia Terminal:** permite conocer el porcentaje de alumnos que terminan un Nivel Educativo de manera regular (dentro del tiempo establecido).

### Eficiencia Terminal

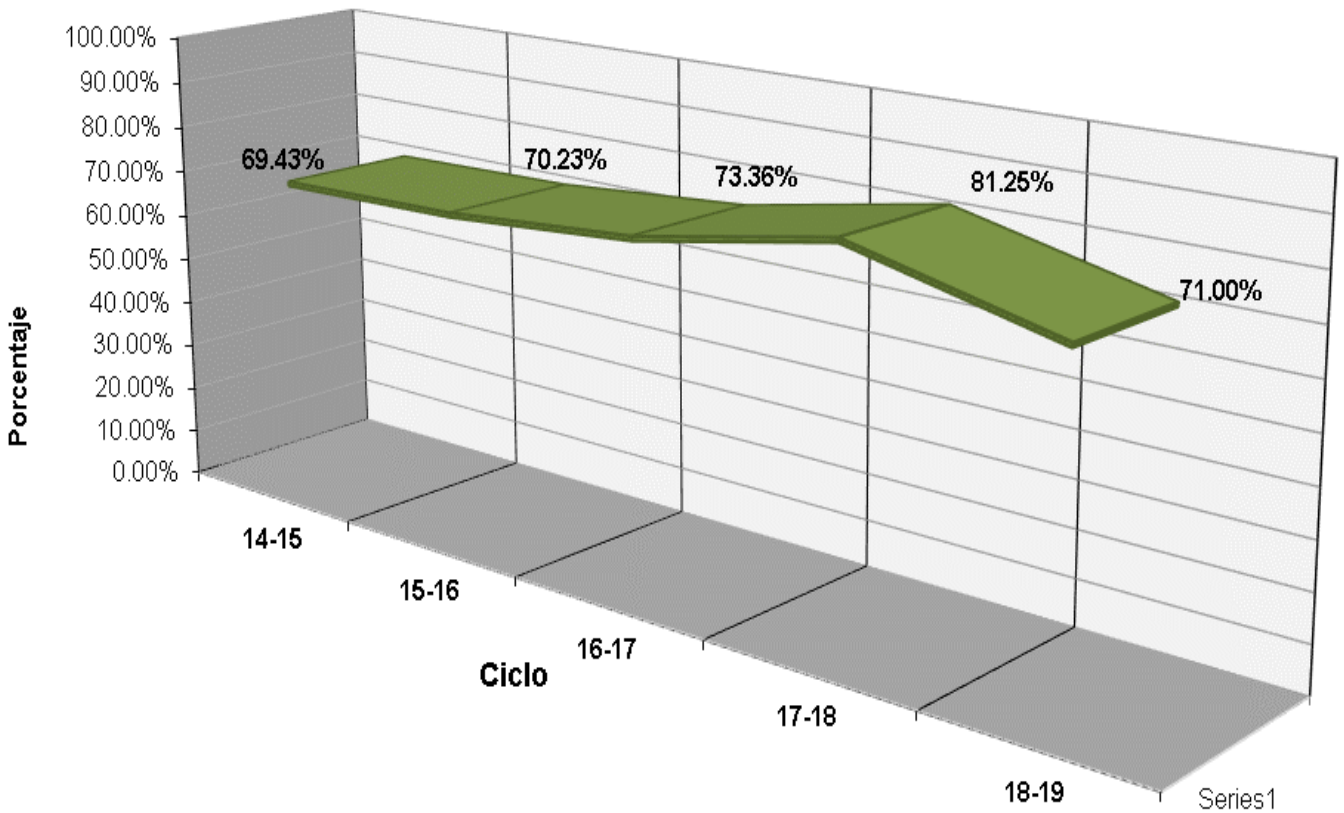



## Plantel 10, Moctezuma

LUGAR	EVENTO
1°	XXXV Muestra Cultural - Poesía - Trabajador: Alfonso Badillo Dimas
2°	XXXV Muestra Cultural - Oratoria - Juan Francisco Blanco Mata
2°	XXXV Muestra Cultural - Cuento Trabajador - "Presión Arterial" Trabajador: Alfonso Badillo Dimas
2°	XXXV Muestra Cultural - Ensayo Alumno - "35° Aniversario de COBACH, S.L.P." Alumna: Blanca Azucena Reséndiz Benítez



## Fuentes de Información

- **Equipo de cómputo:** Departamento de Informática.  
**Fecha de cierre:** 22 de noviembre de 2019.
- **Infraestructura:** Dirección de Planeación y Evaluación.  
**Fecha de cierre:** 4 de septiembre de 2019.
- **Biblioteca:** Departamento de Servicios Educativos.  
**Fecha de cierre:** 10 de septiembre de 2019.
- **Personal:** Departamento de Recursos Humanos.  
**Fecha de cierre:** 19 de septiembre de 2019.
- **Población estudiantil:** Departamento de Control Escolar.  
**Fecha de cierre:** 18 de octubre de 2019.
- **Becas:** Departamento de Control Escolar.  
**Fecha de cierre:** 18 de octubre de 2019.
- **Egresados:** Departamento de Planeación Educativa.  
**Fecha de cierre:** 18 de octubre de 2019.
- **Muestra Cultural:** Departamento de Actividades Paraescolares.  
**Fecha de cierre:** 17 de septiembre de 2019.
  
- Ⓢ **Elaboración de Estadística Básica e Indicadores:** Departamento de Evaluación Educativa.