



Colegio de Bachilleres del Estado de San Luis Potosí

Estadística Básica 2019 - B

Plantel 11, Rayón



Información General

Información General			
Localidad	Rayón	Región	Media
Municipio	Rayón	Tipo de población	Rural
Fecha de creación	1985	Tipo de Plantel	A
Superficie	22,426 m ²	Coordinación	MEDIA
Domicilio	Valencia No. 102, C.P. 79740	Teléfono	(487) 87 7 03 12
Página Web		Correo Electrónico	plantel11@cbslp.edu.mx

PERSONAL											
DIRECTIVOS			DOCENTES			ADMINISTRATIVOS			TOTAL TRABAJADORES		
HOM	MUJ	TOTAL	HOM	MUJ	TOTAL	HOM	MUJ	TOTAL	HOM	MUJ	TOTAL
1	0	1	4	3	7	7	3	10	12	6	18



Infraestructura y equipamiento

NÚMERO DE COMPUTADORAS EN OPERACIÓN									Velocidad de Acceso a Internet en Mb
Total de computadoras	PARA USO DOCENTE		PARA USO ADMINISTRATIVO		PARA USO DE ALUMNOS		PARA USO COMPARTIDO		
	Con Acceso a Internet	Sin Acceso a Internet	Con Acceso a Internet	Sin Acceso a Internet	Con Acceso a Internet	Sin Acceso a Internet	Con Acceso a Internet	Sin Acceso a Internet	
80	2		4	1	68	2	3		10

Biblioteca
2141
Volúmenes

AULAS					LABORATORIOS				TALLERES					
IEIFE	MPIO.	PAD. FAM.	OTROS	TOTAL	QUÍMICO	IDIOMAS	INFORMÁTICA	TURISMO	TOTAL	DISEÑO	CONTABILIDAD	ADMÓN.	NUTRICIÓN	TOTAL
6	1	0	0	7	1	1	1	0	3	0	0	0	0	0

ANEXOS								
TIENDA ESC.	BODEGA	VIGILANCIA	INTENDENCIA	A. PARAESC	BIBLIOTECA	PREFECTURA	O. EDUCATIVA	TOTAL
0	3	0	0	0	1	1	3	8

Población turno matutino

Semestre 2019 - B				
Semestre	Alumnos			Grupos
	Mujeres	Hombres	Total	
I	45	55	100	2
III	53	37	90	2
V	53	52	105	2
Total	151	144	295	6

Núcleo de Formación para el Trabajo (III Semestre)				
Semestre 2019 - B				
	Alumnos			Grupos
	Muj	Hom	Total	
Capacitación				
Tecnologías de la Información y la Com.	22	22	44	2
Contabilidad	31	15	46	1
Turismo				
Lab. Químico				
Diseño Gráfico				
Administración				
Nutrición				
Total	53	37	90	2

Núcleo de Formación para el Trabajo (V Semestre)				
Semestre 2019 - B				
	Alumnos			Grupos
	Muj	Hom	Total	
Capacitación				
Tecnologías de la Información y la Com.	23	32	55	1
Contabilidad	30	20	50	1
Turismo				
Lab. Químico				
Diseño				
Administración				
Nutrición				
Total	53	52	105	2

Egresados por capacitación, Generación 2016 - 2019

EGRESADOS			
CAPACITACIÓN	MUJ	HOM	TOTAL
Contabilidad	25	19	44
Informática	22	18	40
Diseño			
Laboratorista Químico			
Turismo			
Administración			
Nutrición			
Total	47	37	84

Becas

	Semestre 2019 - B			
Tipo de Becas	I Semestre	III Semestre	V Semestre	Total
Promedio	0	6	13	19
Trabajadores	0	0	1	1
Especiales	0	0	1	4
5Total	0	7	18	25

Indicadores

Aprobación: Es el porcentaje de alumnos que aprobaron la fase ordinaria de evaluación.

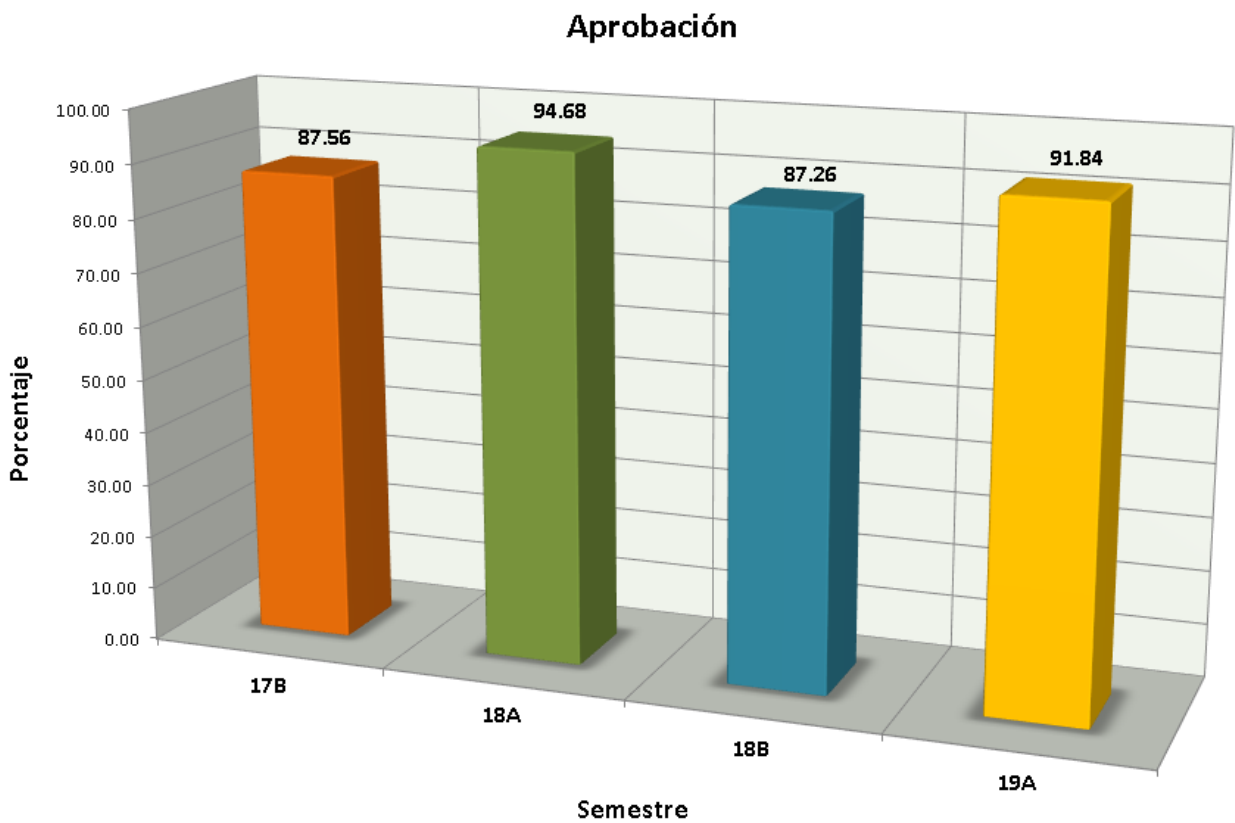

Indicadores

Abandono Escolar: es el total de alumnos que abandonan las actividades escolares antes de concluir algún grado o nivel educativo, expresado como porcentaje del total de alumnos inscritos en el ciclo escolar.

Abandono escolar

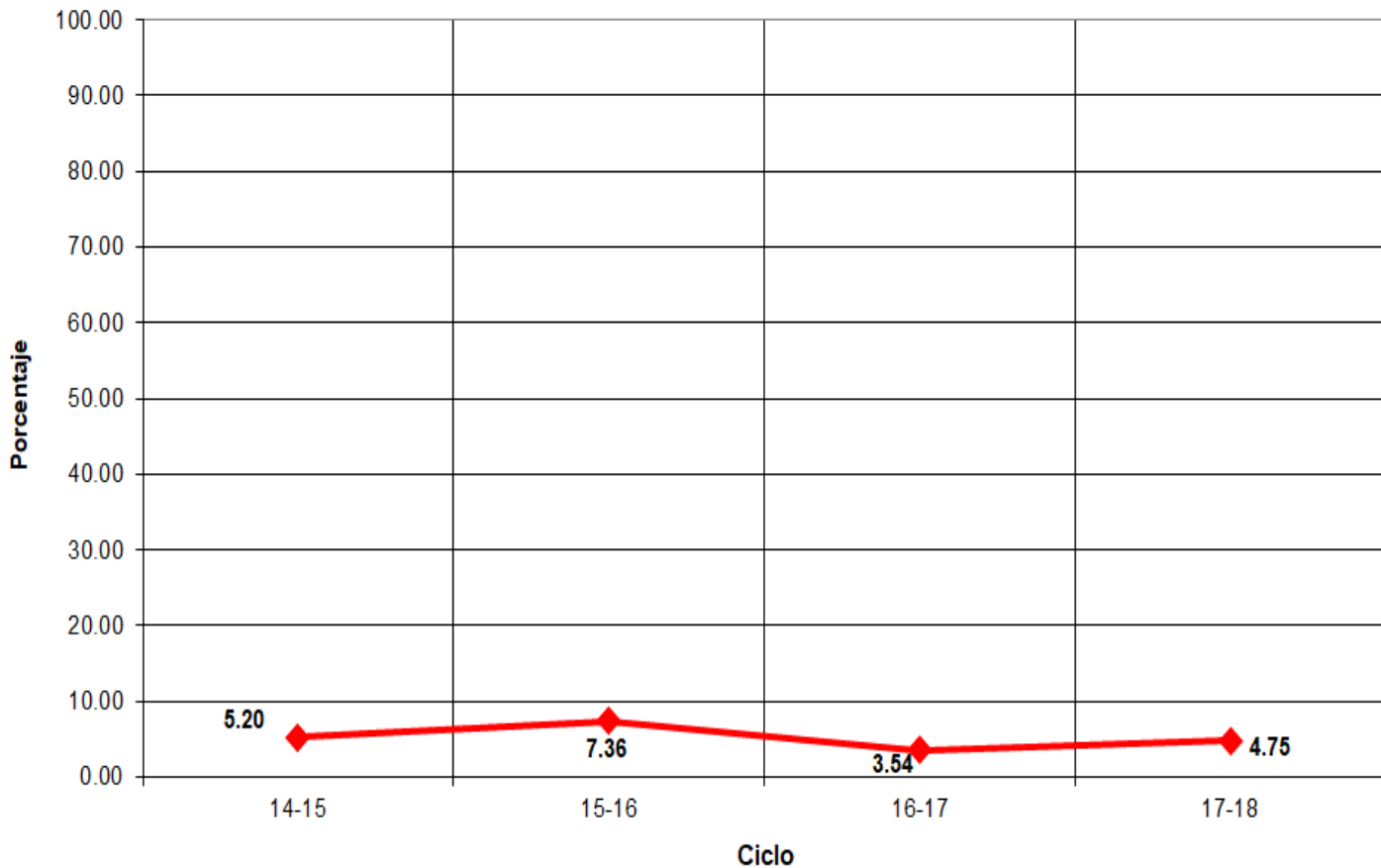

Indicadores

Eficiencia Terminal: permite conocer el porcentaje de alumnos que terminan un Nivel Educativo de manera regular (dentro del tiempo establecido).

Eficiencia Terminal

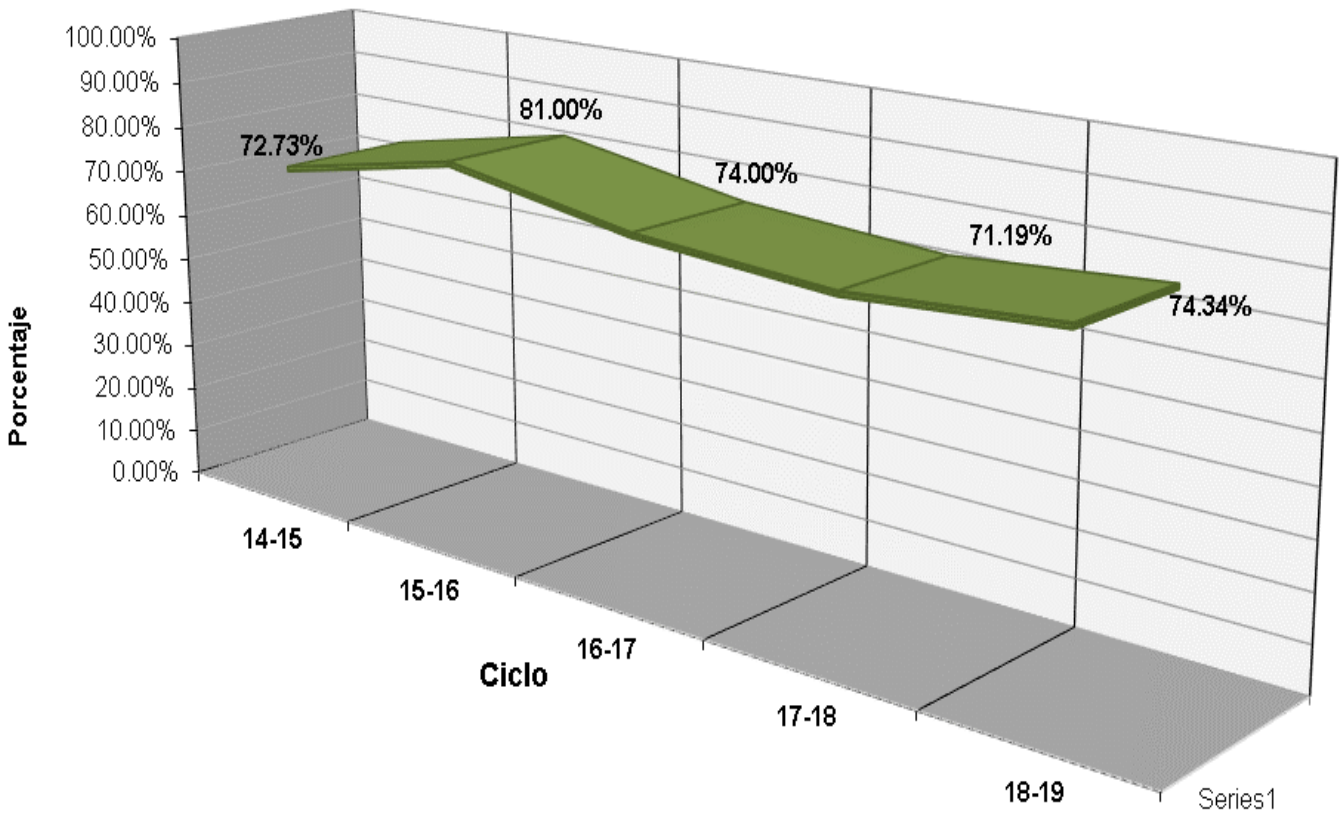



Eventos



Plantel 11, Rayón

LUGAR

EVENTO

3°

XXXV Muestra Cultural - Ensayo Alumno - "35° Aniversario de COBACH, S.L.P."
Alumna: Claudia Alejo Esparza



Fuentes de Información

- **Equipo de cómputo:** Departamento de Informática.
Fecha de cierre: 22 de noviembre de 2019.
- **Infraestructura:** Dirección de Planeación y Evaluación.
Fecha de cierre: 4 de septiembre de 2019.
- **Biblioteca:** Departamento de Servicios Educativos.
Fecha de cierre: 10 de septiembre de 2019.
- **Personal:** Departamento de Recursos Humanos.
Fecha de cierre: 19 de septiembre de 2019.
- **Población estudiantil:** Departamento de Control Escolar.
Fecha de cierre: 18 de octubre de 2019.
- **Becas:** Departamento de Control Escolar.
Fecha de cierre: 18 de octubre de 2019.
- **Egresados:** Departamento de Planeación Educativa.
Fecha de cierre: 18 de octubre de 2019.
- **Muestra Cultural:** Departamento de Actividades Paraescolares.
Fecha de cierre: 17 de septiembre de 2019.

- Ⓢ **Elaboración de Estadística Básica e Indicadores:** Departamento de Evaluación Educativa.