



Colegio de Bachilleres del Estado de San Luis Potosí

Estadística Básica 2019 - B

Plantel 13, Tanquián de Escobedo



Información General

Información General			
Localidad	Tanquián de Escobedo	Región	Huasteca
Municipio	Tanquián de Escobedo	Tipo de población	Rural
Fecha de creación	1985	Tipo de Plantel	B
Superficie	32,500 m ²	Coordinación	HUASTECA CENTRO 2
Domicilio	Carr. Xolol - Tamuín Km. 47.5, C.P. 79840, Co. Terraplen	Teléfono	(489) 38 6 05 49 (489) 38 6 07 58
Página Web		Correo Electrónico	plantel13@cbslp.edu.mx

PERSONAL											
DIRECTIVOS			DOCENTES			ADMINISTRATIVOS			TOTAL TRABAJADORES		
HOM	MUJ	TOTAL	HOM	MUJ	TOTAL	HOM	MUJ	TOTAL	HOM	MUJ	TOTAL
2	0	2	8	7	15	9	12	21	19	19	38



Infraestructura y equipamiento

NÚMERO DE COMPUTADORAS EN OPERACIÓN									Velocidad de Acceso a Internet en Mb
Total de computadoras	PARA USO DOCENTE		PARA USO ADMINISTRATIVO		PARA USO DE ALUMNOS		PARA USO COMPARTIDO		
	Con Acceso a Internet	Sin Acceso a Internet	Con Acceso a Internet	Sin Acceso a Internet	Con Acceso a Internet	Sin Acceso a Internet	Con Acceso a Internet	Sin Acceso a Internet	
92	3	0	14	0	75	0	0	0	5

Biblioteca
1970
Volúmenes

AULAS					LABORATORIOS				TALLERES					
IEIFE	MPIO.	PAD. FAM.	OTROS	TOTAL	QUÍMICO	IDIOMAS	INFORMÁTICA	TURISMO	TOTAL	DISEÑO	CONTABILIDAD	ADMÓN.	NUTRICIÓN	TOTAL
13	2	0	0	15	1	1	1	0	3	0	0	0	0	0

ANEXOS								
TIENDA ESC.	BODEGA	VIGILANCIA	INTENDENCIA	A. PARAESC	BIBLIOTECA	PREFECTURA	O. EDUCATIVA	TOTAL
1	0	0	0	0	1	1	1	4

Población turno matutino

Semestre 2019 - B				
Semestre	Alumnos			Grupos
	Mujeres	Hombres	Total	
I	115	94	209	5
III	97	109	206	5
V	116	84	200	5
Total	328	287	615	15

Núcleo de Formación para el Trabajo (III Semestre)				
Semestre 2019 - B				
	Alumnos			Grupos
	Muj	Hom	Total	
Capacitación				
Tecnologías de la Información y la Com.	16	28	44	1
Contabilidad	17	21	38	1
Turismo	24	18	42	1
Lab. Químico	14	18	32	1
Diseño Gráfico				
Administración	26	24	50	1
Nutrición				
Total	97	109	206	5

Núcleo de Formación para el Trabajo (V Semestre)				
Semestre 2019 - B				
	Alumnos			Grupos
	Muj	Hom	Total	
Capacitación				
Tecnologías de la Información y la Com.	15	29	44	1
Contabilidad	27	22	49	1
Turismo	19	14	33	1
Lab. Químico	23	2	25	1
Diseño				
Administración	32	17	49	1
Nutrición				
Total	116	84	200	5

Egresados por capacitación,

Generación 2016 - 2019

EGRESADOS			
CAPACITACIÓN	MUJ	HOM	TOTAL
Contabilidad	14	12	26
Informática	12	32	44
Diseño			
Laboratorista Químico	22	11	33
Turismo	10	17	27
Administración	25	19	44
Nutrición			
Total	83	91	174

Becas

	Semestre 2019 - B			
Tipo de Becas	I Semestre	III Semestre	V Semestre	Total
Promedio	0	18	22	40
Trabajadores	1	3	6	10
Especiales	1	1.5	2.5	5
Total	2	22.5	30.5	55

Indicadores

Aprobación: Es el porcentaje de alumnos que aprobaron la fase ordinaria de evaluación.

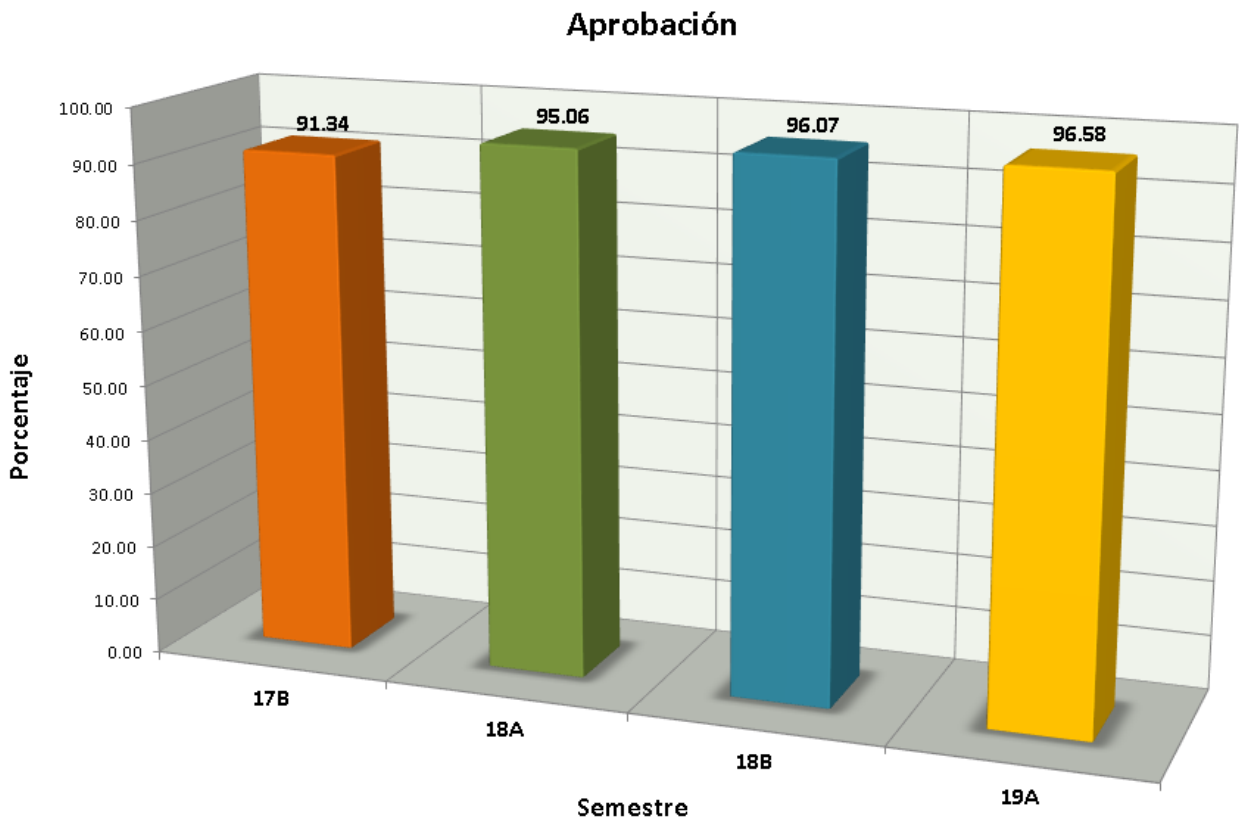

Indicadores

Abandono Escolar: es el total de alumnos que abandonan las actividades escolares antes de concluir algún grado o nivel educativo, expresado como porcentaje del total de alumnos inscritos en el ciclo escolar.

Abandono escolar

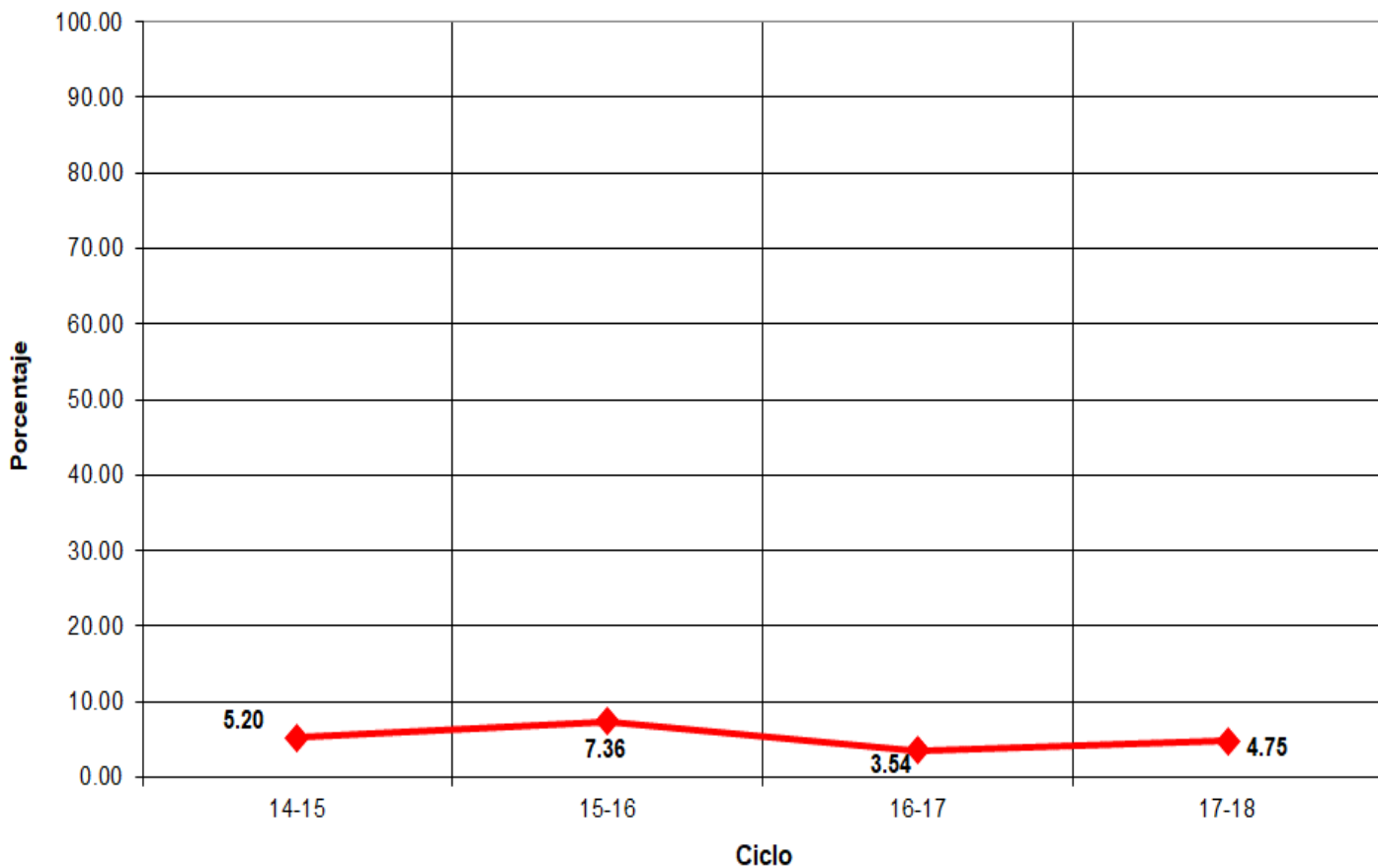

Indicadores

Eficiencia Terminal: permite conocer el porcentaje de alumnos que terminan un Nivel Educativo de manera regular (dentro del tiempo establecido).

Eficiencia Terminal

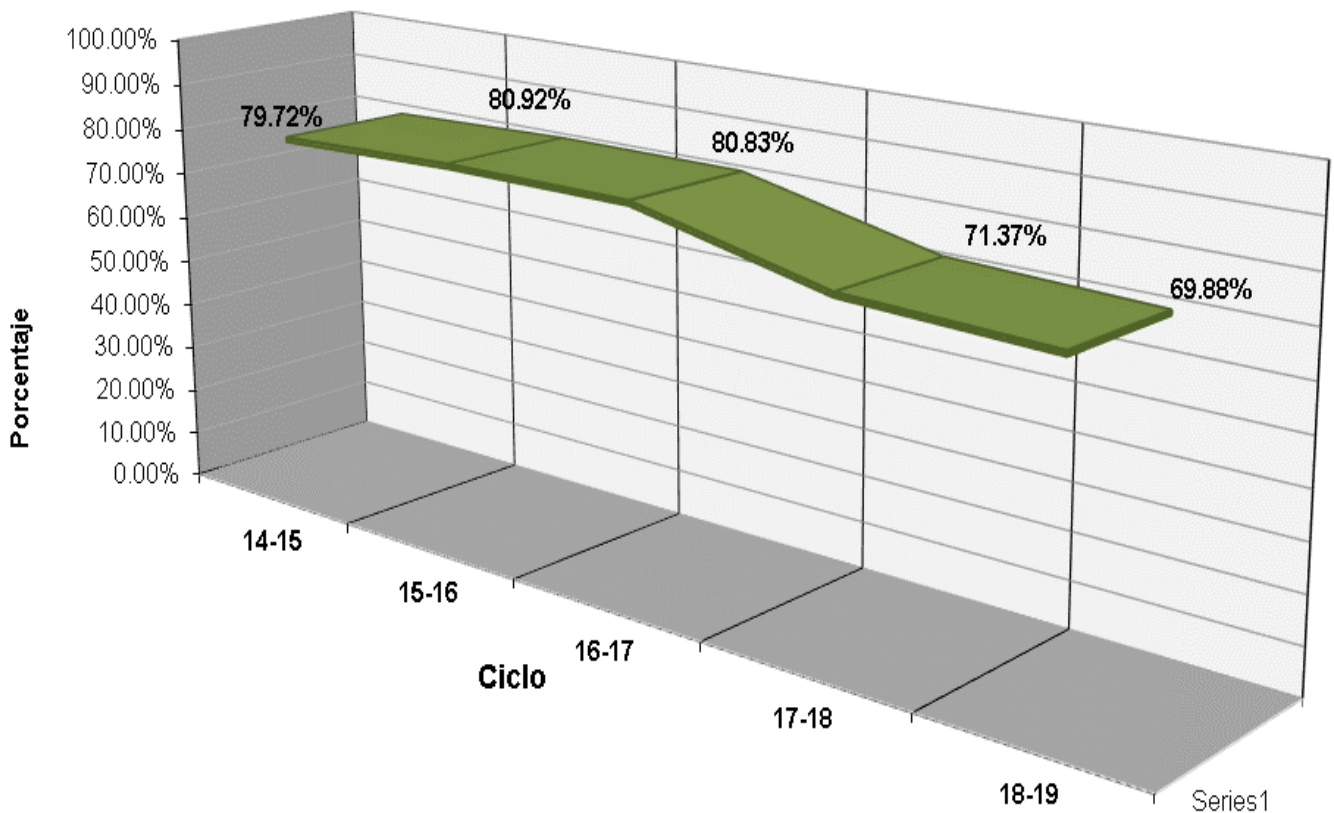



Eventos



Plantel 13, Tanquián

LUGAR

EVENTO

1°

XXXV Muestra Cultural - Video Digital Documental
35° Aniversario de la Fundación de COBACH, S.L.P.



Fuentes de Información

- **Equipo de cómputo:** Departamento de Informática.
Fecha de cierre: 22 de noviembre de 2019.
 - **Infraestructura:** Dirección de Planeación y Evaluación.
Fecha de cierre: 4 de septiembre de 2019.
 - **Biblioteca:** Departamento de Servicios Educativos.
Fecha de cierre: 10 de septiembre de 2019.
 - **Personal:** Departamento de Recursos Humanos.
Fecha de cierre: 19 de septiembre de 2019.
 - **Población estudiantil:** Departamento de Control Escolar.
Fecha de cierre: 18 de octubre de 2019.
 - **Becas:** Departamento de Control Escolar.
Fecha de cierre: 18 de octubre de 2019.
 - **Egresados:** Departamento de Planeación Educativa.
Fecha de cierre: 18 de octubre de 2019.
 - **Muestra Cultural:** Departamento de Actividades Paraescolares.
Fecha de cierre: 17 de septiembre de 2019.
-
- Ⓢ **Elaboración de Estadística Básica e Indicadores:** Departamento de Evaluación Educativa.