



Colegio de Bachilleres del Estado de San Luis Potosí

Estadística Básica 2019 - B

Plantel 14, Tancanhuitz de Santos



Información General

Información General			
Localidad	Tancanhuitz de Santos	Región	Huasteca
Municipio	Tancanhuitz de Santos	Tipo de población	Rural
Fecha de creación	1986	Tipo de Plantel	B
Superficie	7,702.46 m ²	Coordinación	HUASTECA CENTRO 2
Domicilio	Rafael Martell S/N, Barrio Chacana C.P. 79800	Teléfono	(482) 36 7 01 42
Página Web		Correo Electrónico	plantel14@cbslp.edu.mx

PERSONAL											
DIRECTIVOS			DOCENTES			ADMINISTRATIVOS			TOTAL TRABAJADORES		
HOM	MUJ	TOTAL	HOM	MUJ	TOTAL	HOM	MUJ	TOTAL	HOM	MUJ	TOTAL
2	0	2	12	7	19	14	7	21	28	14	42



Infraestructura y equipamiento

NÚMERO DE COMPUTADORAS EN OPERACIÓN									Velocidad de Acceso a Internet en Mb
Total de computadoras	PARA USO DOCENTE		PARA USO ADMINISTRATIVO		PARA USO DE ALUMNOS		PARA USO COMPARTIDO		
	Con Acceso a Internet	Sin Acceso a Internet	Con Acceso a Internet	Sin Acceso a Internet	Con Acceso a Internet	Sin Acceso a Internet	Con Acceso a Internet	Sin Acceso a Internet	
44	0	0	6	1	18	19	0	0	5

Biblioteca
1845
Volúmenes

AULAS					LABORATORIOS				TALLERES					
IEIFE	MPIO.	PAD. FAM.	OTROS	TOTAL	QUÍMICO	IDIOMAS	INFORMÁTICA	TURISMO	TOTAL	DISEÑO	CONTABILIDAD	ADMÓN.	NUTRICIÓN	TOTAL
9	2	1	6	18	1	1	1	0	3	0	0	0	0	0

ANEXOS								
TIENDA ESC.	BODEGA	VIGILANCIA	INTENDENCIA	A. PARAESC	BIBLIOTECA	PREFECTURA	O. EDUCATIVA	TOTAL
1	1	0	0	0	1	1	0	4

Población turno matutino

Semestre 2019 - B				
Semestre	Alumnos			Grupos
	Mujeres	Hombres	Total	
I	130	123	253	6
III	126	107	233	6
V	135	103	238	6
Total	391	333	724	18

Núcleo de Formación para el Trabajo (III Semestre)				
Semestre 2019 - B				
	Alumnos			Grupos
	Muj	Hom	Total	
Capacitación				
Tecnologías de la Información y la Com.	28	52	80	2
Contabilidad	22	14	36	1
Turismo				
Lab. Químico	55	25	80	2
Diseño Gráfico				
Administración	21	16	37	1
Nutrición				
Total	126	107	233	6

Núcleo de Formación para el Trabajo (V Semestre)				
Semestre 2019 - B				
	Alumnos			Grupos
	Muj	Hom	Total	
Capacitación				
Tecnologías de la Información y la Com.	45	32	77	2
Contabilidad	9	21	30	1
Turismo				
Lab. Químico	59	29	88	2
Diseño				
Administración	22	21	43	1
Nutrición				
Total	135	103	238	5

Egresados por capacitación,

Generación 2016 - 2019

EGRESADOS			
CAPACITACIÓN	MUJ	HOM	TOTAL
Contabilidad	24	7	31
Informática	39	37	76
Diseño			
Laboratorista Químico	41	28	69
Turismo			
Administración	27	14	41
Nutrición			
Total	131	86	217

Becas

	Semestre 2019 - B			
Tipo de Becas	I Semestre	III Semestre	V Semestre	Total
Promedio	0	15	21	36
Trabajadores	2	3	5	10
Especiales	1.5	3	0.5	5
Total	3.5	21	26.5	51

Indicadores

Aprobación: Es el porcentaje de alumnos que aprobaron la fase ordinaria de evaluación.

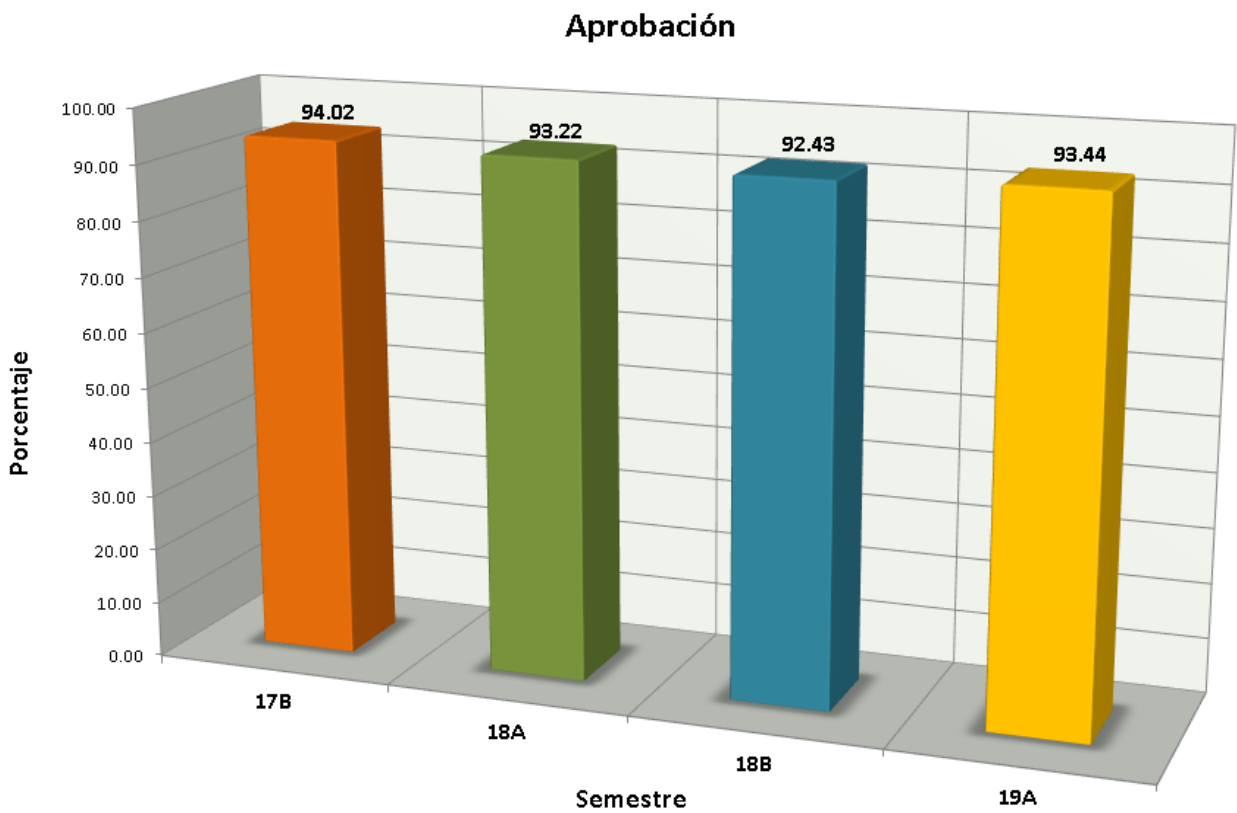

Indicadores

Abandono Escolar: es el total de alumnos que abandonan las actividades escolares antes de concluir algún grado o nivel educativo, expresado como porcentaje del total de alumnos inscritos en el ciclo escolar.

Abandono escolar

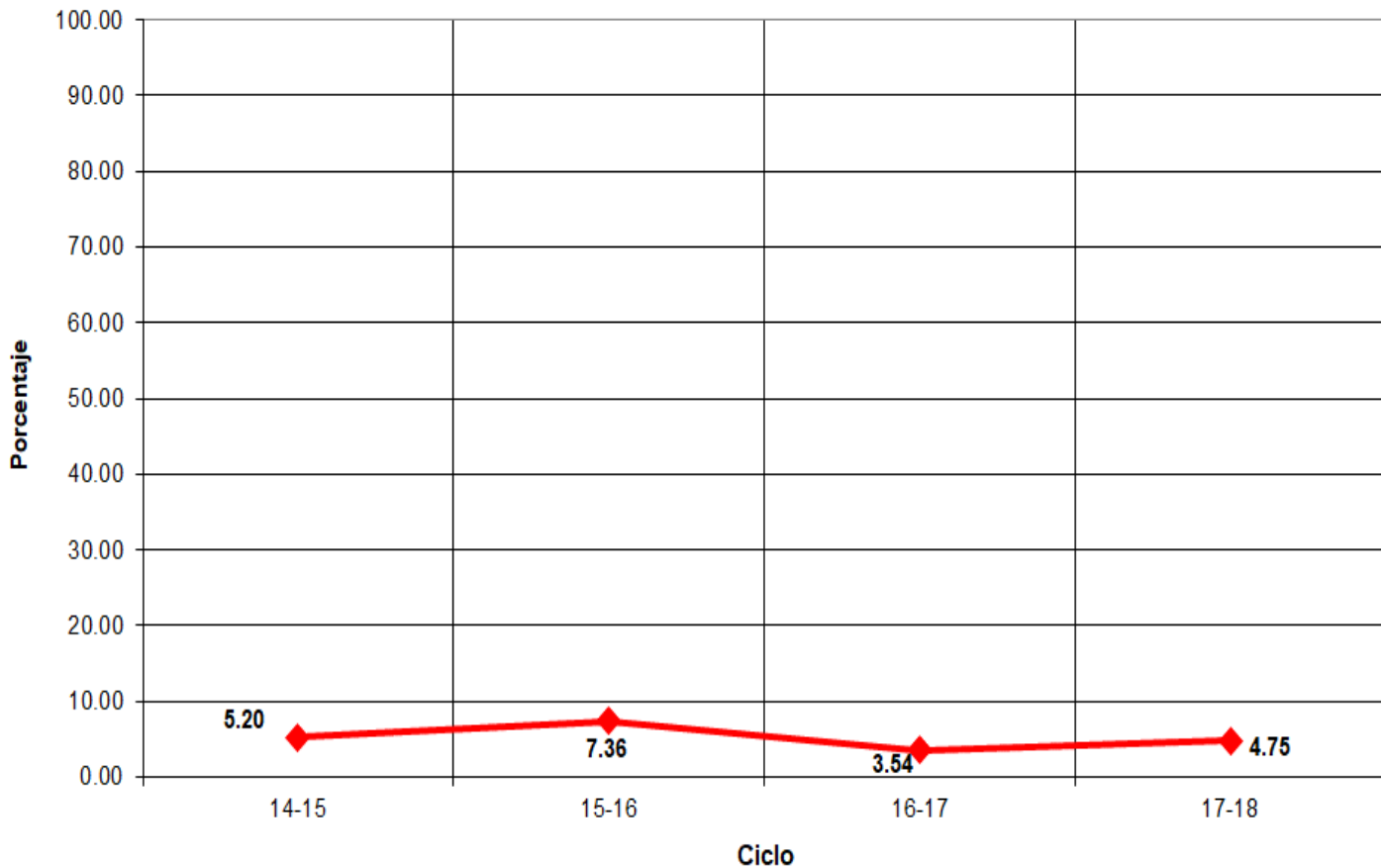

Indicadores

Eficiencia Terminal: permite conocer el porcentaje de alumnos que terminan un Nivel Educativo de manera regular (dentro del tiempo establecido).

Eficiencia Terminal

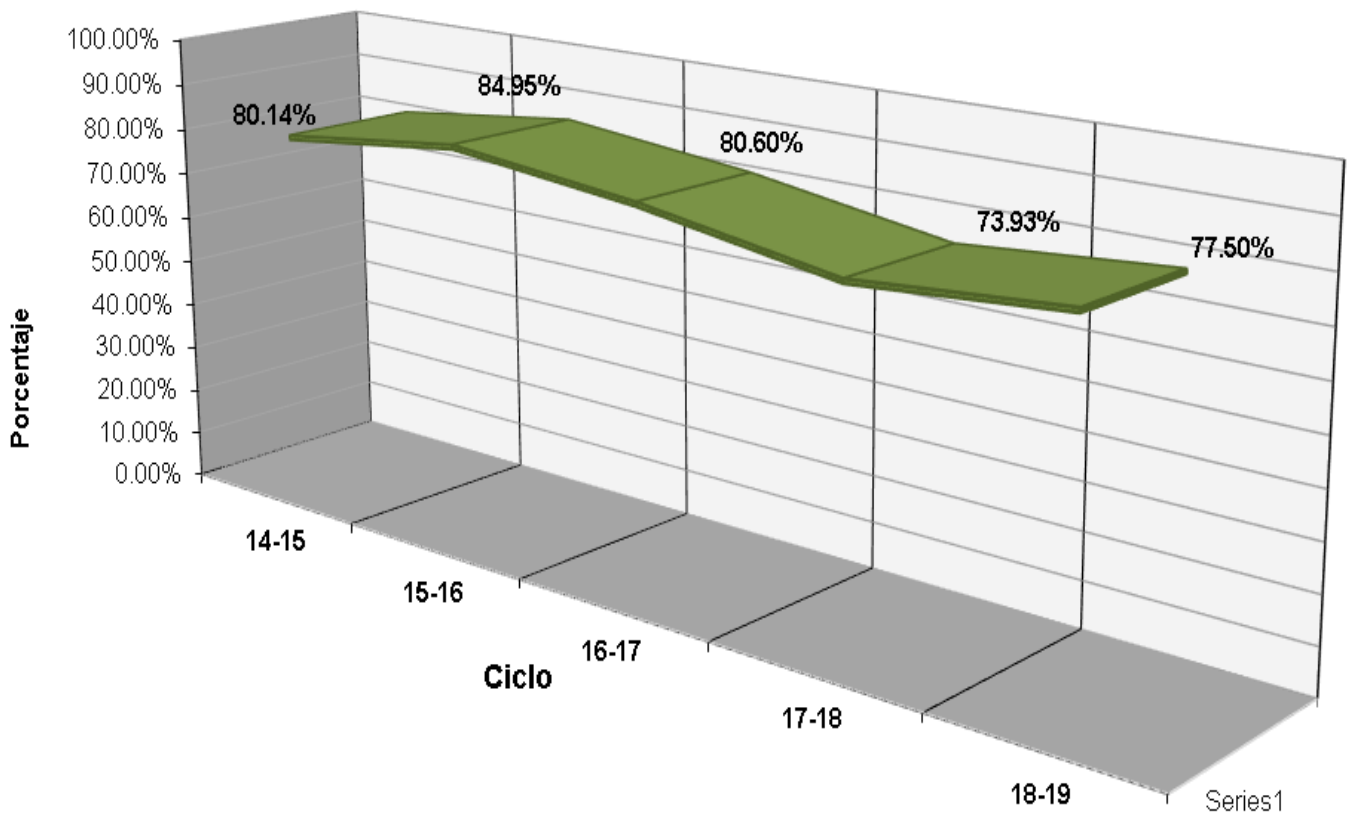



Eventos



Ballet Mexicano, Canto Solista, Canto a Capelle, Coros, Danza Folclórica, Dramatización, Ensayo, Fotografía Color, Fotografía Macrodinámica, Grupo Instrumental, Grupo Música Variedad, Popurrise, Musical, Orquesta, Poesía, Poesía, Rondalla, Teatro, Video Digital

Plantel 14, Tancanhuitz

LUGAR

EVENTO

3°

XXXV Muestra Cultural - Música - Solista - Alumna: Ximena Yáñez



Fuentes de Información

- **Equipo de cómputo:** Departamento de Informática.
Fecha de cierre: 22 de noviembre de 2019.
 - **Infraestructura:** Dirección de Planeación y Evaluación.
Fecha de cierre: 4 de septiembre de 2019.
 - **Biblioteca:** Departamento de Servicios Educativos.
Fecha de cierre: 10 de septiembre de 2019.
 - **Personal:** Departamento de Recursos Humanos.
Fecha de cierre: 19 de septiembre de 2019.
 - **Población estudiantil:** Departamento de Control Escolar.
Fecha de cierre: 18 de octubre de 2019.
 - **Becas:** Departamento de Control Escolar.
Fecha de cierre: 18 de octubre de 2019.
 - **Egresados:** Departamento de Planeación Educativa.
Fecha de cierre: 18 de octubre de 2019.
 - **Muestra Cultural:** Departamento de Actividades Paraescolares.
Fecha de cierre: 17 de septiembre de 2019.
-
- Ⓢ **Elaboración de Estadística Básica e Indicadores:** Departamento de Evaluación Educativa.