



# Colegio de Bachilleres del Estado de San Luis Potosí

## Estadística Básica 2019 - B

### Plantel 15, Ébano



## Información General

Información General			
Localidad	Ébano	Región	Huasteca
Municipio	Ébano	Tipo de población	Rural
Fecha de creación	1986	Tipo de Plantel	B
Superficie	10,000 m <sup>2</sup>	Coordinación	HUASTECA NORTE 1
Domicilio	Av. De la Juventud S/N Col. Aviación, C.P. 79140	Teléfono	(845) 26 3 51 23
Página Web		Correo Electrónico	plantel15@cbslp.edu.mx

PERSONAL												
DIRECTIVOS			DOCENTES			ADMINISTRATIVOS			TOTAL TRABAJADORES			
HOM	MUJ	TOTAL	HOM	MUJ	TOTAL	HOM	MUJ	TOTAL	HOM	MUJ	TOTAL	
1	0	1	5	4	9	12	4	16	18	8	26	



# Infraestructura y equipamiento

NÚMERO DE COMPUTADORAS EN OPERACIÓN									Velocidad de Acceso a Internet en Mb
Total de computadoras	PARA USO DOCENTE		PARA USO ADMINISTRATIVO		PARA USO DE ALUMNOS		PARA USO COMPARTIDO		
	Con Acceso a Internet	Sin Acceso a Internet	Con Acceso a Internet	Sin Acceso a Internet	Con Acceso a Internet	Sin Acceso a Internet	Con Acceso a Internet	Sin Acceso a Internet	
46	1	0	8	1	36	0	0	0	2

Biblioteca
1356
Volúmenes

AULAS					LABORATORIOS				TALLERES					
IEIFE	MPIO.	PAD. FAM.	OTROS	TOTAL	QUÍMICO	IDIOMAS	INFORMÁTICA	TURISMO	TOTAL	DISEÑO	CONTABILIDAD	ADMÓN.	NUTRICIÓN	TOTAL
10	0	0	0	10	1	1	1	0	3	0	0	0	0	0

ANEXOS								
TIENDA ESC.	BODEGA	VIGILANCIA	INTENDENCIA	A. PARAESC	BIBLIOTECA	PREFECTURA	O. EDUCATIVA	TOTAL
1	1	0	0	0	1	1	0	4



## Población turno matutino

Semestre 2019 - B				
Semestre	Alumnos			Grupos
	Mujeres	Hombres	Total	
I	81	89	170	3
III	54	46	100	3
V	48	51	99	.3
<b>Total</b>	<b>183</b>	<b>186</b>	<b>369</b>	<b>9</b>

Núcleo de Formación para el Trabajo (III Semestre)				
Semestre 2019 - B				
	Alumnos			Grupos
	Muj	Hom	Total	
Capacitación				
Tecnologías de la Información y la Com.	24	9	33	1
Contabilidad				
Turismo				
Lab. Químico	20	13	33	1
Diseño Gráfico				
Administración	10	24	34	1
Nutrición				
<b>Total</b>	<b>54</b>	<b>46</b>	<b>100</b>	<b>3</b>

Núcleo de Formación para el Trabajo (V Semestre)				
Semestre 2019 - B				
	Alumnos			Grupos
	Muj	Hom	Total	
Capacitación				
Tecnologías de la Información y la Com.	15	22	37	1
Contabilidad				
Turismo				
Lab. Químico	21	12	33	1
Diseño				
Administración	12	17	29	1
Nutrición				
<b>Total</b>	<b>48</b>	<b>51</b>	<b>99</b>	<b>3</b>

### Egresados por capacitación,

### Generación 2016 - 2019

EGRESADOS			
CAPACITACIÓN	MUJ	HOM	TOTAL
Contabilidad			
Informática	10	16	26
Diseño			
Laboratorista Químico	16	9	25
Turismo			
Administración	11	14	25
Nutrición			
<b>Total</b>	<b>37</b>	<b>39</b>	<b>76</b>

## Becas

	Semestre 2019 - B			
Tipo de Becas	I Semestre	III Semestre	V Semestre	Total
Promedio	0	9	9	18
Trabajadores	1	2	2	5
Especiales	2.5	0	0	2.5
<b>Total</b>	<b>3.5</b>	<b>11</b>	<b>11</b>	<b>25.5</b>

## Indicadores

**Aprobación:** Es el porcentaje de alumnos que aprobaron la fase ordinaria de evaluación.

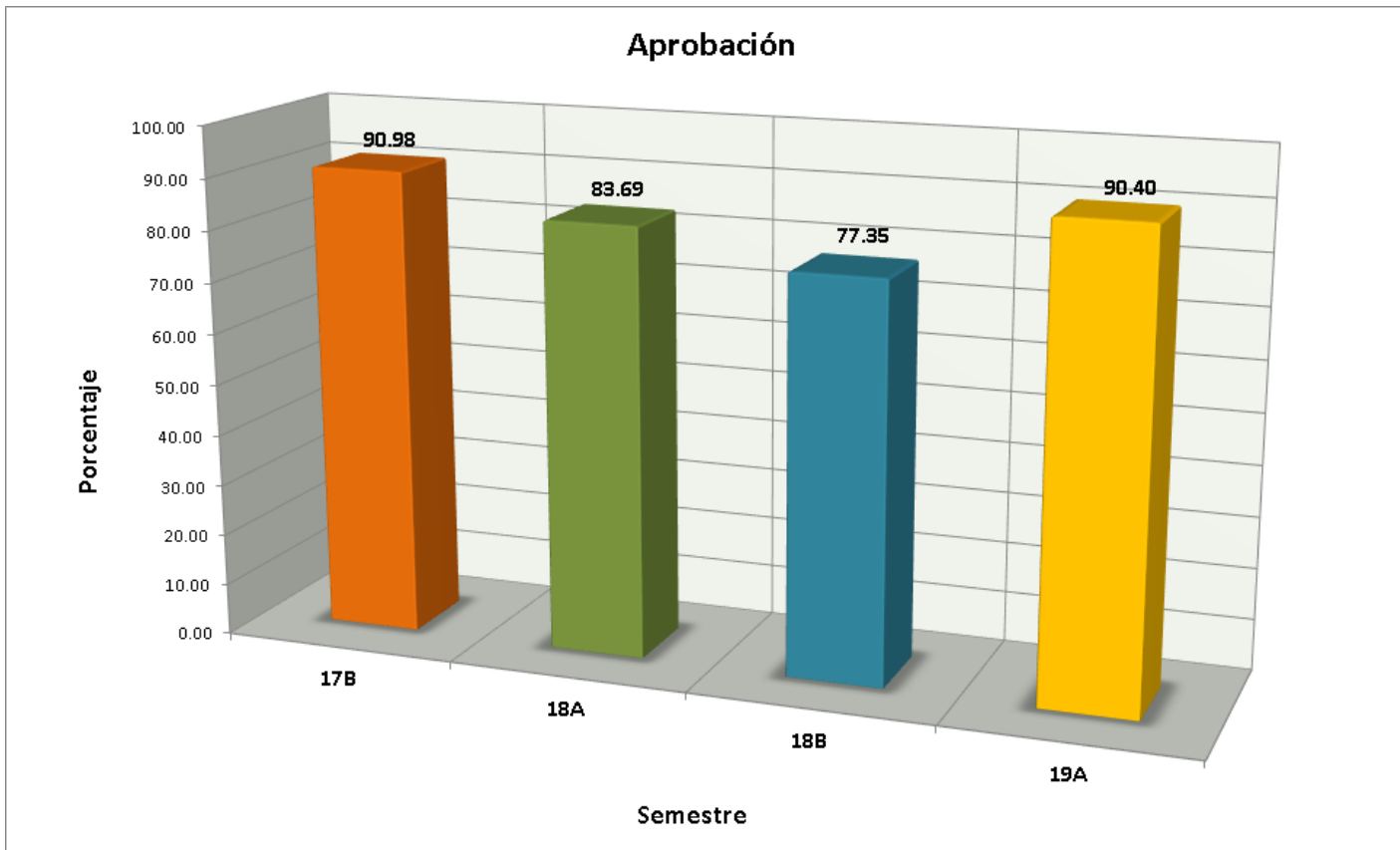

## Indicadores

**Abandono Escolar:** es el total de alumnos que abandonan las actividades escolares antes de concluir algún grado o nivel educativo, expresado como porcentaje del total de alumnos inscritos en el ciclo escolar.

**Abandono escolar**

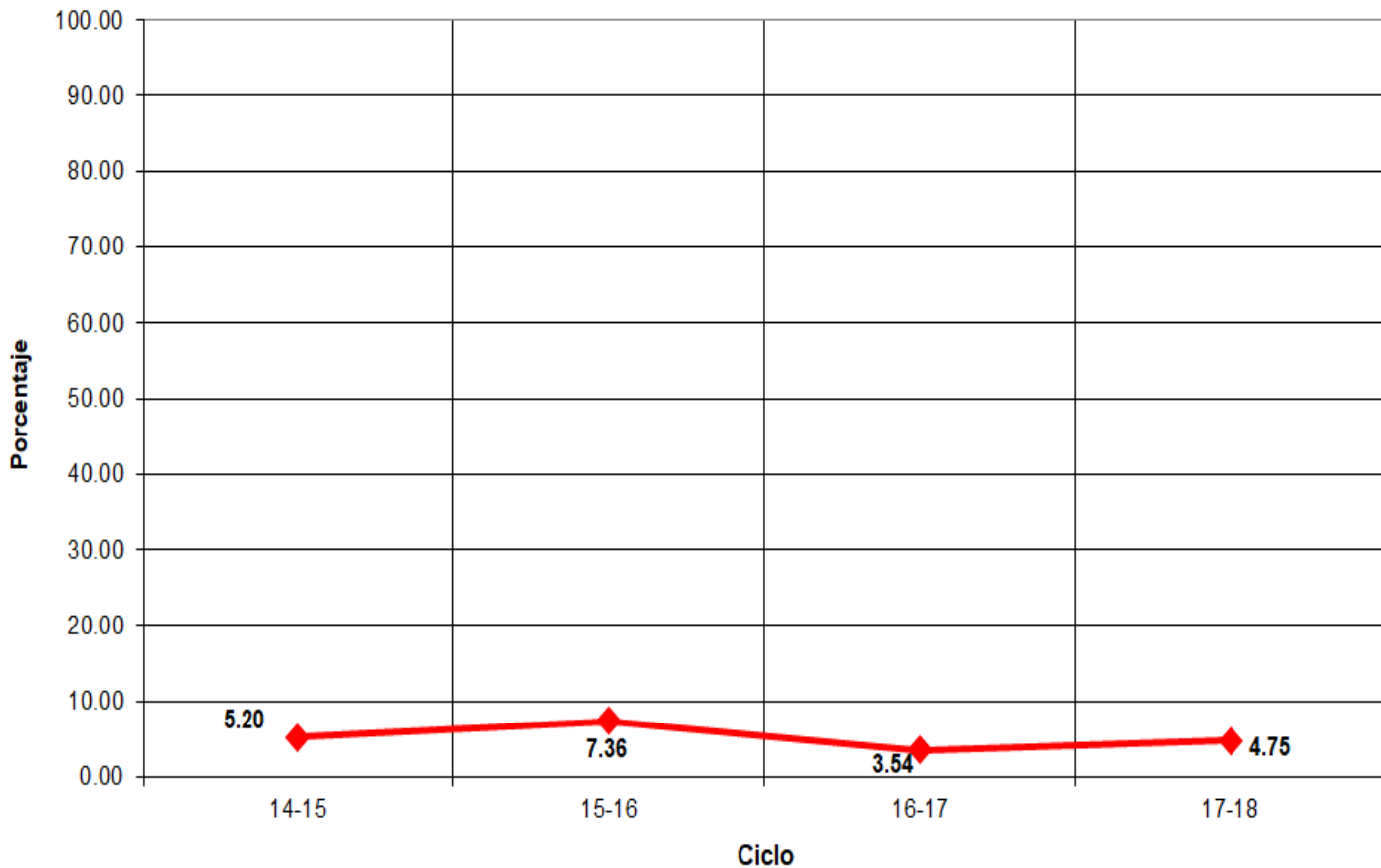

## Indicadores

**Eficiencia Terminal:** permite conocer el porcentaje de alumnos que terminan un Nivel Educativo de manera regular (dentro del tiempo establecido).

**Eficiencia Terminal**

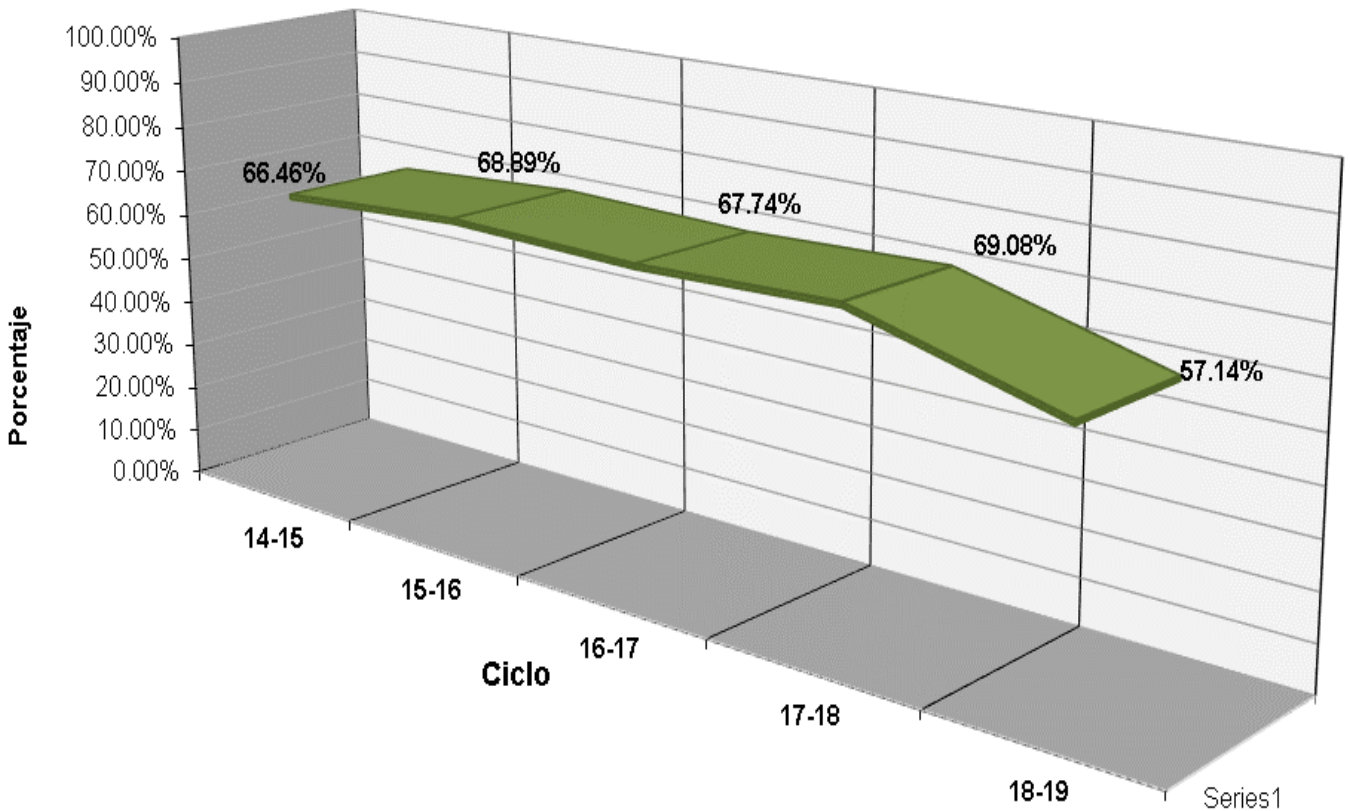





## Plantel 15, Ébano

LUGAR	EVENTO
3°	XXXV Muestra Cultural - Cuento Alumno - "Aberdeenshire" Alumna: Carmen Lizbeth Bautista Solano



## Fuentes de Información

- **Equipo de cómputo:** Departamento de Informática.  
**Fecha de cierre:** 22 de noviembre de 2019.
- **Infraestructura:** Dirección de Planeación y Evaluación.  
**Fecha de cierre:** 4 de septiembre de 2019.
- **Biblioteca:** Departamento de Servicios Educativos.  
**Fecha de cierre:** 10 de septiembre de 2019.
- **Personal:** Departamento de Recursos Humanos.  
**Fecha de cierre:** 19 de septiembre de 2019.
- **Población estudiantil:** Departamento de Control Escolar.  
**Fecha de cierre:** 18 de octubre de 2019.
- **Becas:** Departamento de Control Escolar.  
**Fecha de cierre:** 18 de octubre de 2019.
- **Egresados:** Departamento de Planeación Educativa.  
**Fecha de cierre:** 18 de octubre de 2019.
- **Muestra Cultural:** Departamento de Actividades Paraescolares.  
**Fecha de cierre:** 17 de septiembre de 2019.
  
- Ⓢ **Elaboración de Estadística Básica e Indicadores:** Departamento de Evaluación Educativa.