



# **Colegio de Bachilleres del Estado de San Luis Potosí**

## **Estadística Básica 2019 - B**

### **Plantel 16, San Vicente Tancuayalab**



## Información General

Información General			
Localidad	San Vicente Tancuayalab	Región	Huasteca
Municipio	San Vicente Tancuayalab	Tipo de población	Rural
Fecha de creación	1986	Tipo de Plantel	A
Superficie	34,400 m <sup>2</sup>	Coordinación	HUASTECA CENTRO 2
Domicilio	Roma Esq. Con Amor, Col. Independencia C.P. 79820	Teléfono	(489) 37 1 05 49
Página Web		Correo Electrónico	plantel16@cbslp.edu.mx

PERSONAL											
DIRECTIVOS			DOCENTES			ADMINISTRATIVOS			TOTAL TRABAJADORES		
HOM	MUJ	TOTAL	HOM	MUJ	TOTAL	HOM	MUJ	TOTAL	HOM	MUJ	TOTAL
1	1	2	5	2	7	9	3	12	15	6	21



# Infraestructura y equipamiento

NÚMERO DE COMPUTADORAS EN OPERACIÓN									Velocidad de Acceso a Internet en Mb
Total de computadoras	PARA USO DOCENTE		PARA USO ADMINISTRATIVO		PARA USO DE ALUMNOS		PARA USO COMPARTIDO		
	Con Acceso a Internet	Sin Acceso a Internet	Con Acceso a Internet	Sin Acceso a Internet	Con Acceso a Internet	Sin Acceso a Internet	Con Acceso a Internet	Sin Acceso a Internet	
15	0	0	3	2	0	10	0	0	1

Biblioteca
2432
Volúmenes

AULAS					LABORATORIOS				TALLERES					
IEIFE	MPIO.	PAD. FAM.	OTROS	TOTAL	QUÍMICO	IDIOMAS	INFORMÁTICA	TURISMO	TOTAL	DISEÑO	CONTABILIDAD	ADMÓN.	NUTRICIÓN	TOTAL
6	0	0	0	6	1	1	1	0	3	0	0	0	0	0

ANEXOS								
TIENDA ESC.	BODEGA	VIGILANCIA	INTENDENCIA	A. PARAESC	BIBLIOTECA	PREFECTURA	O. EDUCATIVA	TOTAL
0	1	0	0	1	1	0	0	3



## Población turno matutino

Semestre 2019 - B				
Semestre	Alumnos			Grupos
	Mujeres	Hombres	Total	
I	48	40	88	3
III	45	45	90	3
V	47	43	90	3
<b>Total</b>	<b>140</b>	<b>128</b>	<b>268</b>	<b>9</b>

Núcleo de Formación para el Trabajo (III Semestre)				
Semestre 2019 - B				
	Alumnos			Grupos
	Muj	Hom	Total	
Capacitación				
Tecnologías de la Información y la Com.	11	21	32	1
Contabilidad	13	16	29	1
Turismo				
Lab. Químico	21	8	29	1
Diseño Gráfico				
Administración				
Nutrición				
<b>Total</b>	<b>45</b>	<b>45</b>	<b>90</b>	<b>3</b>

Núcleo de Formación para el Trabajo (V Semestre)				
Semestre 2019 - B				
	Alumnos			Grupos
	Muj	Hom	Total	
Capacitación				
Tecnologías de la Información y la Com.	15	18	33	1
Contabilidad	9	14	23	1
Turismo				
Lab. Químico	23	11	34	1
Diseño				
Administración				
Nutrición				
<b>Total</b>	<b>47</b>	<b>43</b>	<b>90</b>	<b>3</b>

### Egresados por capacitación, Generación 2016 - 2019

EGRESADOS			
CAPACITACIÓN	MUJ	HOM	TOTAL
Contabilidad	10	13	23
Informática	9	7	16
Diseño			
Laboratorista Químico	14	7	21
Turismo			
Administración			
Nutrición			
<b>Total</b>	<b>33</b>	<b>27</b>	<b>60</b>

## Becas

	Semestre 2019 - B			
Tipo de Becas	I Semestre	III Semestre	V Semestre	Total
Promedio	0	4	14	18
Trabajadores	2	2	2	6
Especiales	5	0	0	5
<b>Total</b>	<b>7</b>	<b>6</b>	<b>16</b>	<b>29</b>

## Indicadores

**Aprobación:** Es el porcentaje de alumnos que aprobaron la fase ordinaria de evaluación.

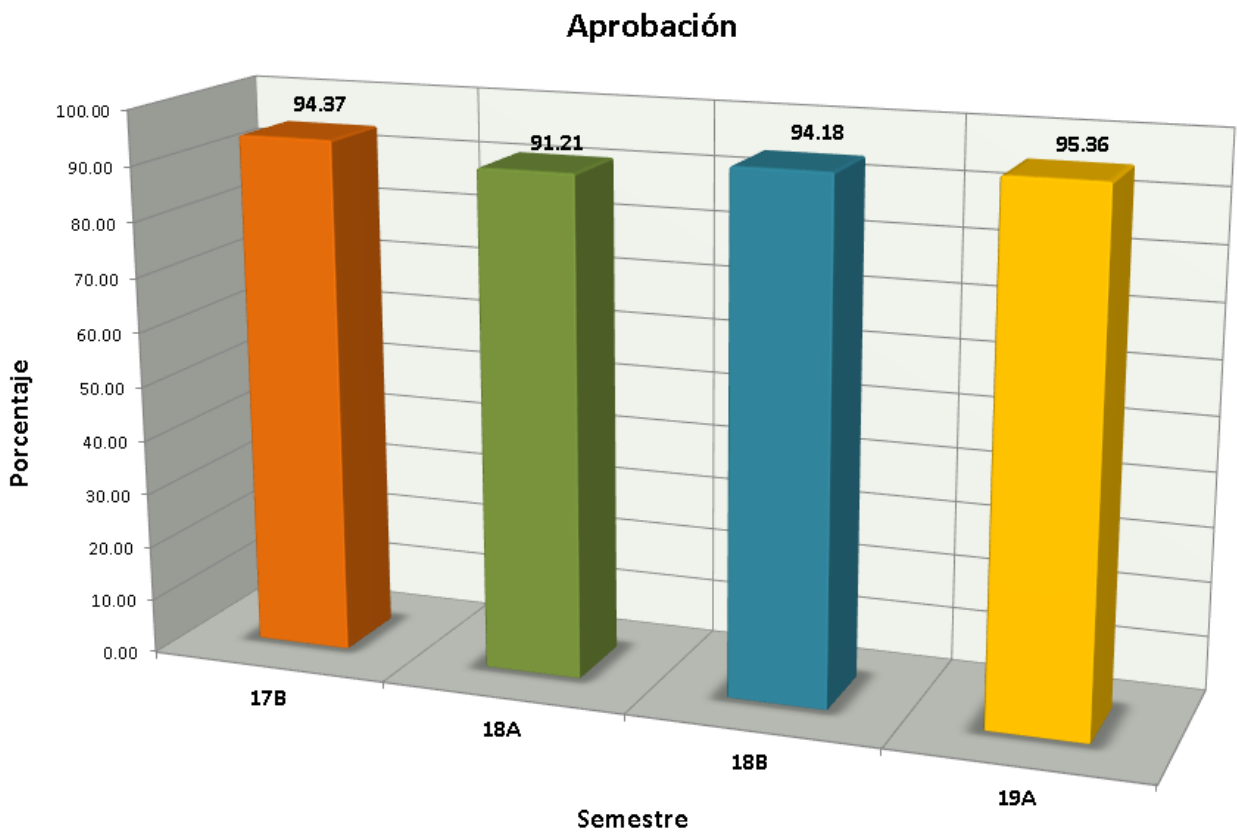

## Indicadores

**Abandono Escolar:** es el total de alumnos que abandonan las actividades escolares antes de concluir algún grado o nivel educativo, expresado como porcentaje del total de alumnos inscritos en el ciclo escolar.

### Abandono escolar

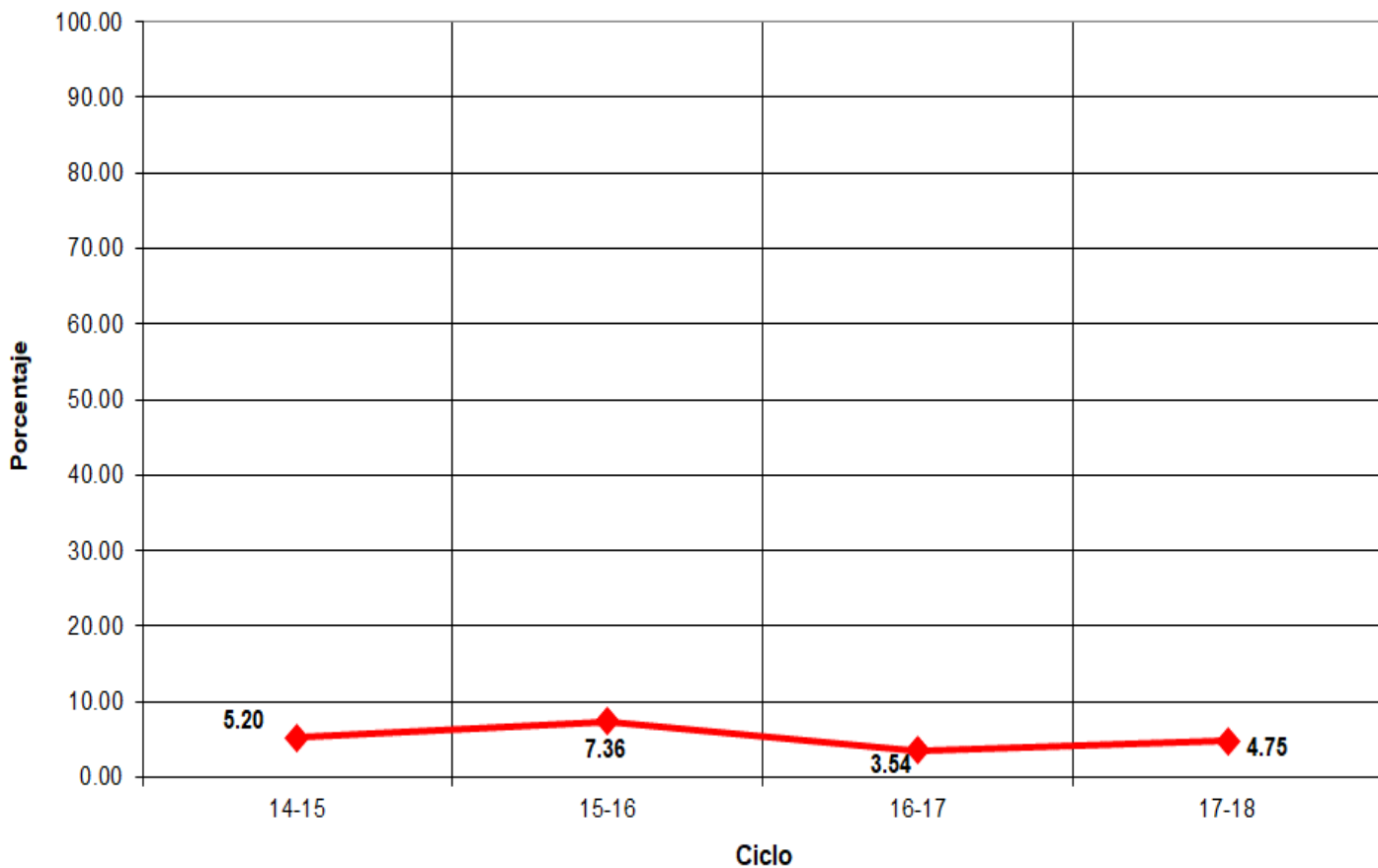

## Indicadores

**Eficiencia Terminal:** permite conocer el porcentaje de alumnos que terminan un Nivel Educativo de manera regular (dentro del tiempo establecido).

**Eficiencia Terminal**

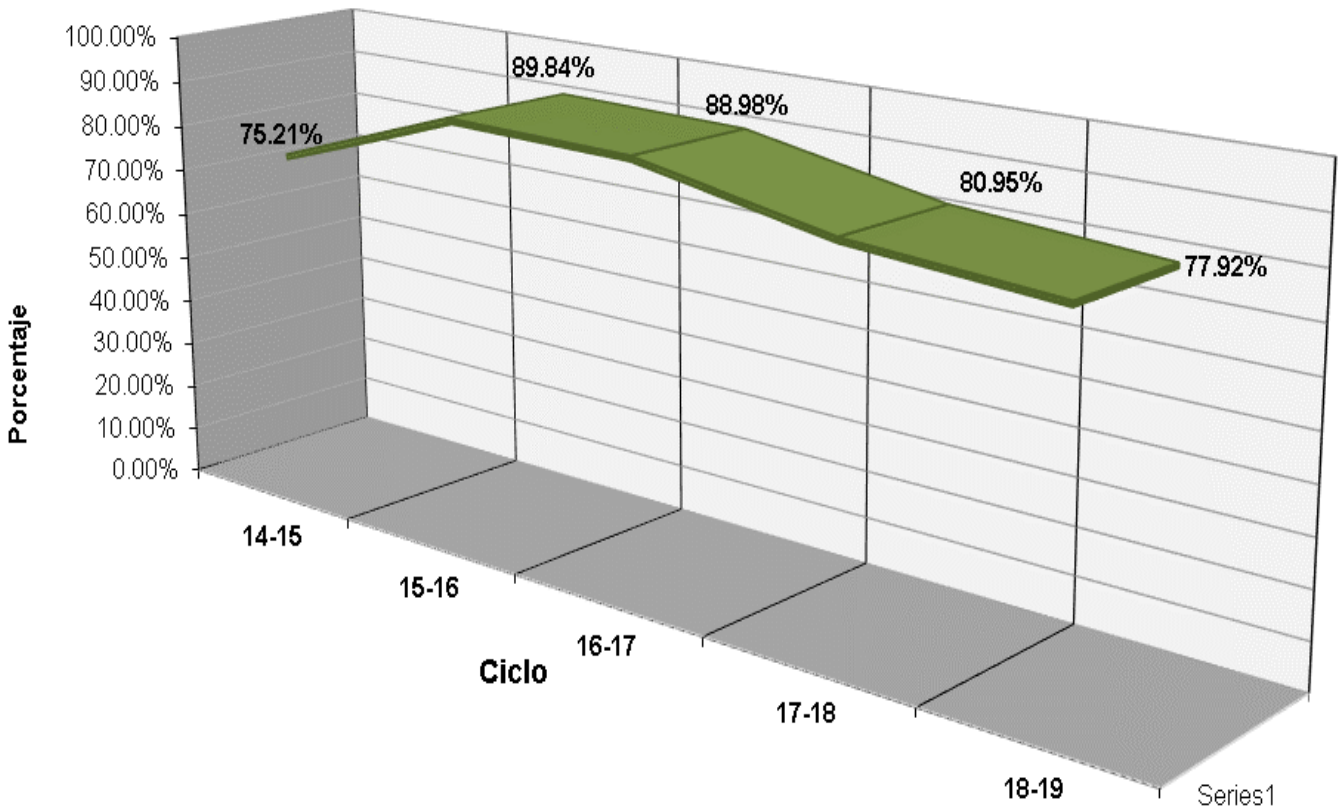





## Eventos



### Plantel 16, San Vicente

LUGAR

EVENTO

M.H.

XXXV Muestra Cultural - Ensayo Alumno - "35° Aniversario de COBACH, S.L.P."  
Alumna: Caralí Yeljyetzi Antonio Martínez



## Fuentes de Información

- **Equipo de cómputo:** Departamento de Informática.  
**Fecha de cierre:** 22 de noviembre de 2019.
- **Infraestructura:** Dirección de Planeación y Evaluación.  
**Fecha de cierre:** 4 de septiembre de 2019.
- **Biblioteca:** Departamento de Servicios Educativos.  
**Fecha de cierre:** 10 de septiembre de 2019.
- **Personal:** Departamento de Recursos Humanos.  
**Fecha de cierre:** 19 de septiembre de 2019.
- **Población estudiantil:** Departamento de Control Escolar.  
**Fecha de cierre:** 18 de octubre de 2019.
- **Becas:** Departamento de Control Escolar.  
**Fecha de cierre:** 18 de octubre de 2019.
- **Egresados:** Departamento de Planeación Educativa.  
**Fecha de cierre:** 18 de octubre de 2019.
- **Muestra Cultural:** Departamento de Actividades Paraescolares.  
**Fecha de cierre:** 17 de septiembre de 2019.
  
- Ⓢ **Elaboración de Estadística Básica e Indicadores:** Departamento de Evaluación Educativa.