



# Colegio de Bachilleres del Estado de San Luis Potosí

## Estadística Básica 2019 - B

### Plantel 17, San Luis I (Pavón)



## Información General

Información General			
<b>Localidad</b>	Soledad de Graciano Sánchez Romo	<b>Región</b>	Centro
<b>Municipio</b>	Soledad de Graciano Sánchez Romo	<b>Tipo de población</b>	Urbana
<b>Fecha de creación</b>	1986	<b>Tipo de Plantel</b>	C
<b>Superficie</b>	7,259.53 m <sup>2</sup>	<b>Coordinación</b>	CENTRO ALTIPLANO 2
<b>Domicilio</b>	Plaza de la Lava S/N U.H.Rancho Pavón, C.P. 78434	<b>Teléfono</b>	(444) 8 31 07 80
<b>Página Web</b>		<b>Correo Electrónico</b>	plantel17@cbslp.edu.mx

PERSONAL											
DIRECTIVOS			DOCENTES			ADMINISTRATIVOS			TOTAL TRABAJADORES		
HOM	MUJ	TOTAL	HOM	MUJ	TOTAL	HOM	MUJ	TOTAL	HOM	MUJ	TOTAL
1	2	3	15	18	33	10	24	34	26	44	70



# Infraestructura y equipamiento

NÚMERO DE COMPUTADORAS EN OPERACIÓN									Velocidad de Acceso a Internet en Mb
Total de computadoras	PARA USO DOCENTE		PARA USO ADMINISTRATIVO		PARA USO DE ALUMNOS		PARA USO COMPARTIDO		
	Con Acceso a Internet	Sin Acceso a Internet	Con Acceso a Internet	Sin Acceso a Internet	Con Acceso a Internet	Sin Acceso a Internet	Con Acceso a Internet	Sin Acceso a Internet	
135	5	0	16	2	108	0	4	0	10

Biblioteca
2010
Volúmenes

AULAS					LABORATORIOS				TALLERES					
IEIFE	MPIO.	PAD. FAM.	OTROS	TOTAL	QUÍMICO	IDIOMAS	INFORMÁTICA	TURISMO	TOTAL	DISEÑO	CONTABILIDAD	ADMÓN.	NUTRICIÓN	TOTAL
13	0	0	2	15	1	1	1	0	3	1	0	1	0	2

ANEXOS								
TIENDA ESC.	BODEGA	VIGILANCIA	INTENDENCIA	A. PARAESC	BIBLIOTECA	PREFECTURA	O. EDUCATIVA	TOTAL
1	1	1	0	1	1	1	1	7

## Población turno matutino

Semestre 2019 - B				
Semestre	Alumnos			Grupos
	Mujeres	Hombres	Total	
I	144	132	276	5
III	145	95	240	5
V	136	112	248	5
<b>Total</b>	<b>425</b>	<b>339</b>	<b>764</b>	<b>15</b>

Núcleo de Formación para el Trabajo (III Semestre)				
Semestre 2019 - B				
	Alumnos			Grupos
	Muj	Hom	Total	
Capacitación				
Tecnologías de la Información y la Com.	24	22	46	1
Contabilidad				
Turismo	26	19	45	1
Lab. Químico	36	17	53	1
Diseño Gráfico	24	22	46	1
Administración	35	15	50	1
Nutrición				
<b>Total</b>	<b>145</b>	<b>95</b>	<b>240</b>	<b>5</b>

Núcleo de Formación para el Trabajo (V Semestre)				
Semestre 2019 - B				
	Alumnos			Grupos
	Muj	Hom	Total	
Capacitación				
Tecnologías de la Información y la Com.	19	30	49	1
Contabilidad				
Turismo	26	20	46	1
Lab. Químico	35	22	57	1
Diseño	17	23	40	1
Administración	39	17	56	1
Nutrición				
<b>Total</b>	<b>136</b>	<b>112</b>	<b>248</b>	<b>5</b>

### Egresados por capacitación,

### Generación 2016 - 2019

EGRESADOS			
CAPACITACIÓN	MUJ	HOM	TOTAL
Contabilidad			
Informática	12	29	41
Diseño	23	17	40
Laboratorista Químico	21	26	47
Turismo	19	15	34
Administración	21	19	40
Nutrición			
<b>Total</b>	<b>96</b>	<b>106</b>	<b>202</b>

## Población turno vespertino

Semestre 2019 - B				
Semestre	Alumnos			Grupos
	Mujeres	Hombres	Total	
I	132	111	243	5
III	122	101	223	5
V	117	104	221	5
<b>Total</b>	<b>371</b>	<b>316</b>	<b>687</b>	<b>15</b>

Núcleo de Formación para el Trabajo (III Semestre)				
Semestre 2019 - B				
	Alumnos			Grupos
	Muj	Hom	Total	
Capacitación				
Tecnologías de la Información y la Com.	17	22	39	1
Contabilidad				
Turismo	35	17	52	1
Lab. Químico	26	23	49	1
Diseño Gráfico	19	20	39	1
Administración	25	19	44	1
Nutrición				
<b>Total</b>	<b>122</b>	<b>101</b>	<b>223</b>	<b>5</b>

Núcleo de Formación para el Trabajo (V Semestre)				
Semestre 2019 - B				
	Alumnos			Grupos
	Muj	Hom	Total	
Capacitación				
Tecnologías de la Información y la Com.	15	23	38	1
Contabilidad				
Turismo	19	21	40	1
Lab. Químico	32	21	53	1
Diseño	17	21	38	1
Administración	34	18	52	1
Nutrición				
<b>Total</b>	<b>117</b>	<b>104</b>	<b>221</b>	<b>5</b>

### Egresados por capacitación,

### Generación 2016 - 2019

EGRESADOS			
CAPACITACIÓN	MUJ	HOM	TOTAL
Contabilidad			
Informática	15	16	31
Diseño	10	18	28
Laboratorista Químico	22	13	35
Turismo	19	14	33
Administración	27	15	42
Nutrición			
<b>Total</b>	<b>93</b>	<b>76</b>	<b>169</b>

## Becas

### Turno matutino

Tipo de Becas	Semestre 2019 - B			
	I Semestre	III Semestre	V Semestre	Total
Promedio	0	31	38	69
Trabajadores	1	2	2	5
Especiales	1	0	0	1
<b>Total</b>	<b>2</b>	<b>33</b>	<b>40</b>	<b>75</b>

### Turno vespertino

Tipo de Becas	Semestre 2019 - B			
	I Semestre	III Semestre	V Semestre	Total
Promedio	0	10	14	24
Trabajadores	0	0	0	0
Especiales	0	0	0	0
<b>Total</b>	<b>0</b>	<b>10</b>	<b>14</b>	<b>24</b>

## Indicadores

**Aprobación:** Es el porcentaje de alumnos que aprobaron la fase ordinaria de evaluación.

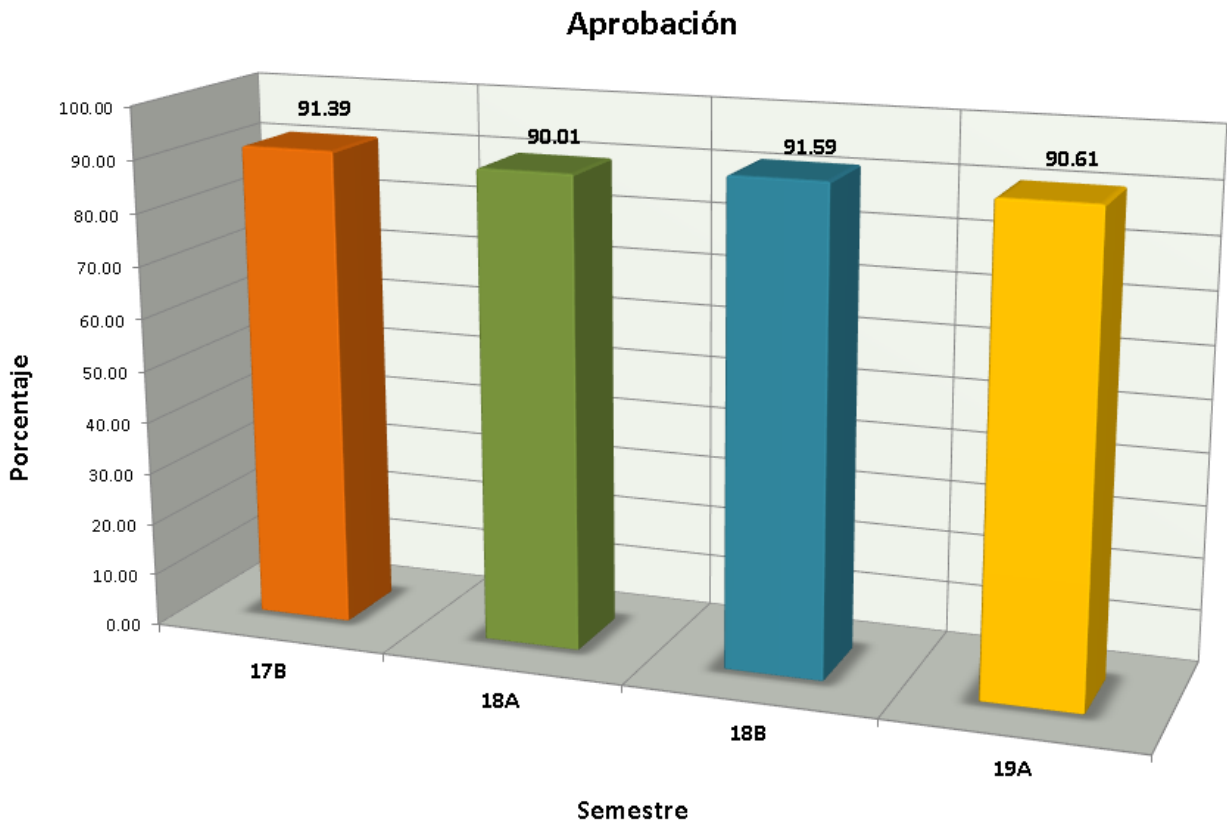

## Indicadores

**Abandono Escolar:** es el total de alumnos que abandonan las actividades escolares antes de concluir algún grado o nivel educativo, expresado como porcentaje del total de alumnos inscritos en el ciclo escolar.

### Abandono escolar

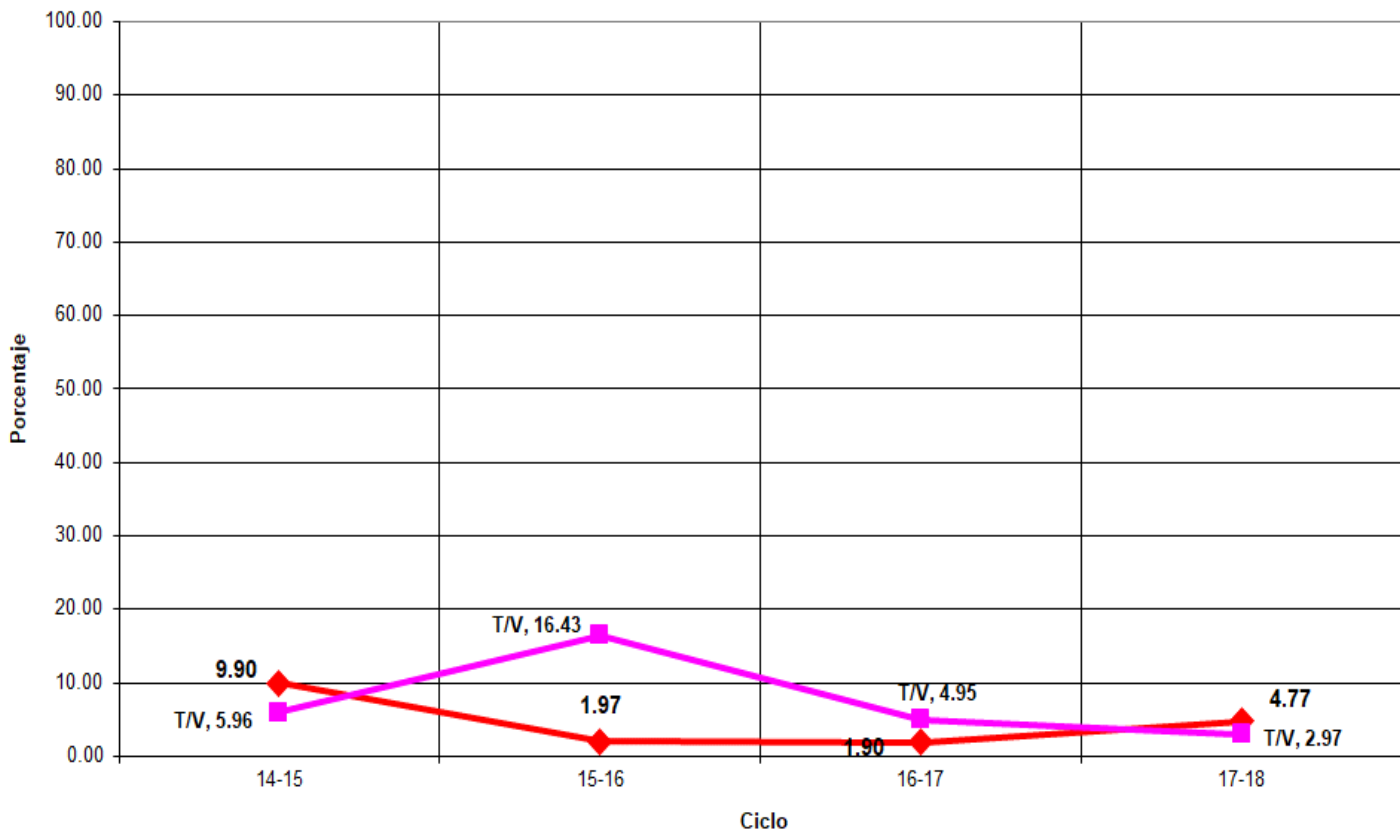



## Indicadores

**Eficiencia Terminal:** permite conocer el porcentaje de alumnos que terminan un Nivel Educativo de manera regular (dentro del tiempo establecido).

**Eficiencia Terminal**

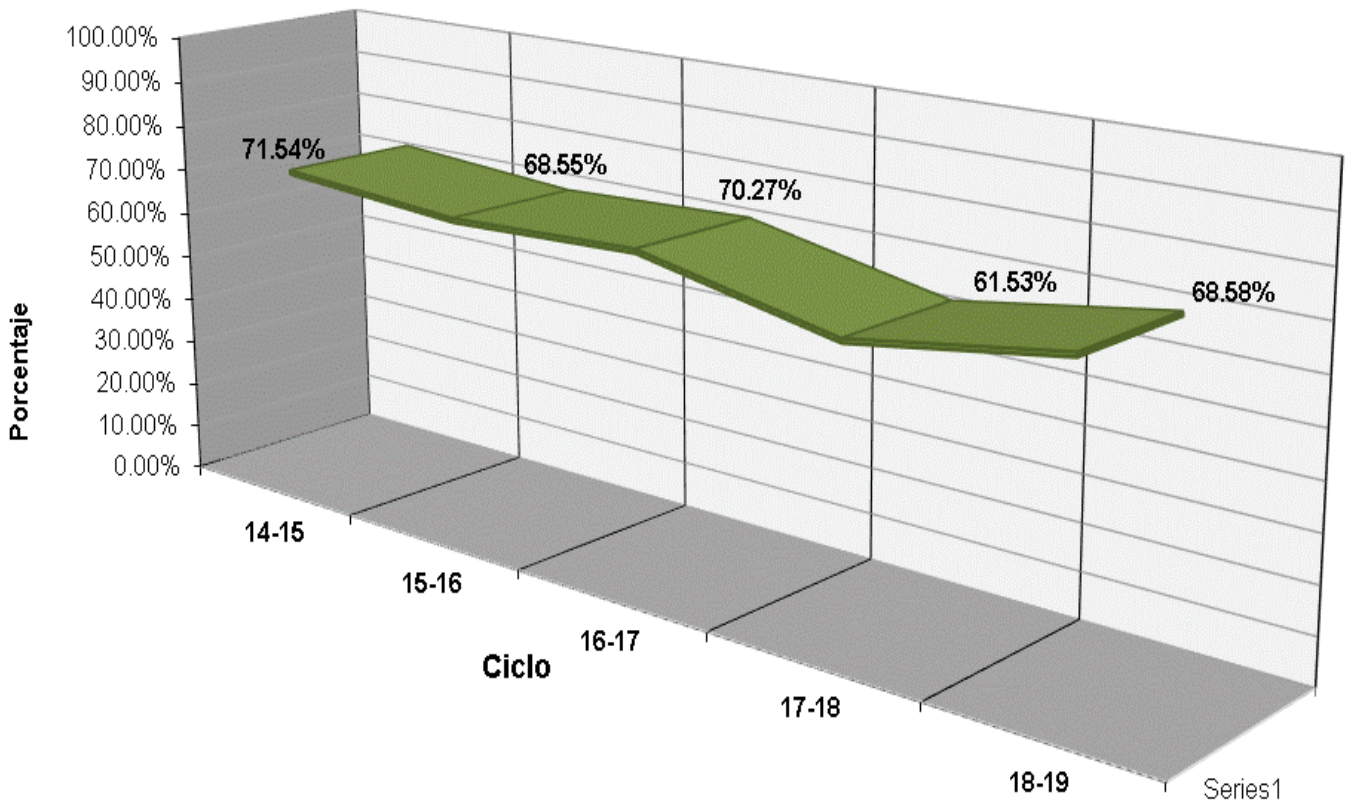



## Eventos



### Plantel 17, San Luis I

LUGAR

EVENTO

3°

XXXV Muestra Cultural - Música - Grupo Vocal



## Fuentes de Información

- **Equipo de cómputo:** Departamento de Informática.  
**Fecha de cierre:** 22 de noviembre de 2019.
  - **Infraestructura:** Dirección de Planeación y Evaluación.  
**Fecha de cierre:** 4 de septiembre de 2019.
  - **Biblioteca:** Departamento de Servicios Educativos.  
**Fecha de cierre:** 10 de septiembre de 2019.
  - **Personal:** Departamento de Recursos Humanos.  
**Fecha de cierre:** 19 de septiembre de 2019.
  - **Población estudiantil:** Departamento de Control Escolar.  
**Fecha de cierre:** 18 de octubre de 2019.
  - **Becas:** Departamento de Control Escolar.  
**Fecha de cierre:** 18 de octubre de 2019.
  - **Egresados:** Departamento de Planeación Educativa.  
**Fecha de cierre:** 18 de octubre de 2019.
  - **Muestra Cultural:** Departamento de Actividades Paraescolares.  
**Fecha de cierre:** 17 de septiembre de 2019.
- 
- Ⓢ **Elaboración de Estadística Básica e Indicadores:** Departamento de Evaluación Educativa.