



Colegio de Bachilleres del Estado de San Luis Potosí

Estadística Básica 2019 - B

Plantel 18, Mexquitic de Carmona



Información General

Información General			
Localidad	Mexquitic de Carmona	Región	Centro
Municipio	Mexquitic de Carmona	Tipo de población	Rural
Fecha de creación	1987	Tipo de Plantel	B
Superficie	9,301 m ²	Coordinación	CENTRO ALTIPLANO 1
Domicilio	Damián Carmona, C.P. 78480	Teléfono	(444) 8 55 31 37
Página Web		Correo Electrónico	plantel18@cbslp.edu.mx

PERSONAL											
DIRECTIVOS			DOCENTES			ADMINISTRATIVOS			TOTAL TRABAJADORES		
HOM	MUJ	TOTAL	HOM	MUJ	TOTAL	HOM	MUJ	TOTAL	HOM	MUJ	TOTAL
1	1	2	8	7	15	7	6	13	16	14	30



Infraestructura y equipamiento

NÚMERO DE COMPUTADORAS EN OPERACIÓN									Velocidad de Acceso a Internet en Mb
Total de computadoras	PARA USO DOCENTE		PARA USO ADMINISTRATIVO		PARA USO DE ALUMNOS		PARA USO COMPARTIDO		
	Con Acceso a Internet	Sin Acceso a Internet	Con Acceso a Internet	Sin Acceso a Internet	Con Acceso a Internet	Sin Acceso a Internet	Con Acceso a Internet	Sin Acceso a Internet	
85	1	0	14	1	38	24	7	0	20 y 20

Biblioteca
1546
Volúmenes

AULAS					LABORATORIOS				TALLERES					
IEIFE	MPIO.	PAD. FAM.	OTROS	TOTAL	QUÍMICO	IDIOMAS	INFORMÁTICA	TURISMO	TOTAL	DISEÑO	CONTABILIDAD	ADMÓN.	NUTRICIÓN	TOTAL
8	3	2	0	13	1	1	1	0	3	0	0	0	0	0

ANEXOS								
TIENDA ESC.	BODEGA	VIGILANCIA	INTENDENCIA	A. PARAESC	BIBLIOTECA	PREFECTURA	O. EDUCATIVA	TOTAL
1	1	0	1	2	1	1	0	7

Población turno matutino

Semestre 2019 - B				
Semestre	Alumnos			Grupos
	Mujeres	Hombres	Total	
I	126	113	239	5
III	138	75	213	4
V	114	97	211	4
Total	378	285	663	13

Núcleo de Formación para el Trabajo (III Semestre)				
Semestre 2019 - B				
	Alumnos			Grupos
	Muj	Hom	Total	
Capacitación				
Tecnologías de la Información y la Com.	23	30	53	1
Contabilidad	38	12	50	1
Turismo				
Lab. Químico	39	14	53	1
Diseño Gráfico				
Administración	38	19	57	1
Nutrición				
Total	138	75	213	4

Núcleo de Formación para el Trabajo (V Semestre)				
Semestre 2019 - B				
	Alumnos			Grupos
	Muj	Hom	Total	
Capacitación				
Tecnologías de la Información y la Com.	24	35	59	1
Contabilidad	29	19	48	1
Turismo				
Lab. Químico	39	22	61	1
Diseño				
Administración	22	21	43	1
Nutrición				
Total	114	97	211	4

Egresados por capacitación,

Generación 2016 - 2019

EGRESADOS			
CAPACITACIÓN	MUJ	HOM	TOTAL
Contabilidad	16	16	32
Informática	21	9	40
Diseño			
Laboratorista Químico	20	14	34
Turismo			
Administración	27	18	45
Nutrición			
Total	84	67	151

Becas

	Semestre 2019 - B			
Tipo de Becas	I Semestre	III Semestre	V Semestre	Total
Promedio	0	27	12	39
Trabajadores	1	0	1	2
Especiales	0	2	1	3
Total	1	29	14	44

Indicadores

Aprobación: Es el porcentaje de alumnos que aprobaron la fase ordinaria de evaluación.

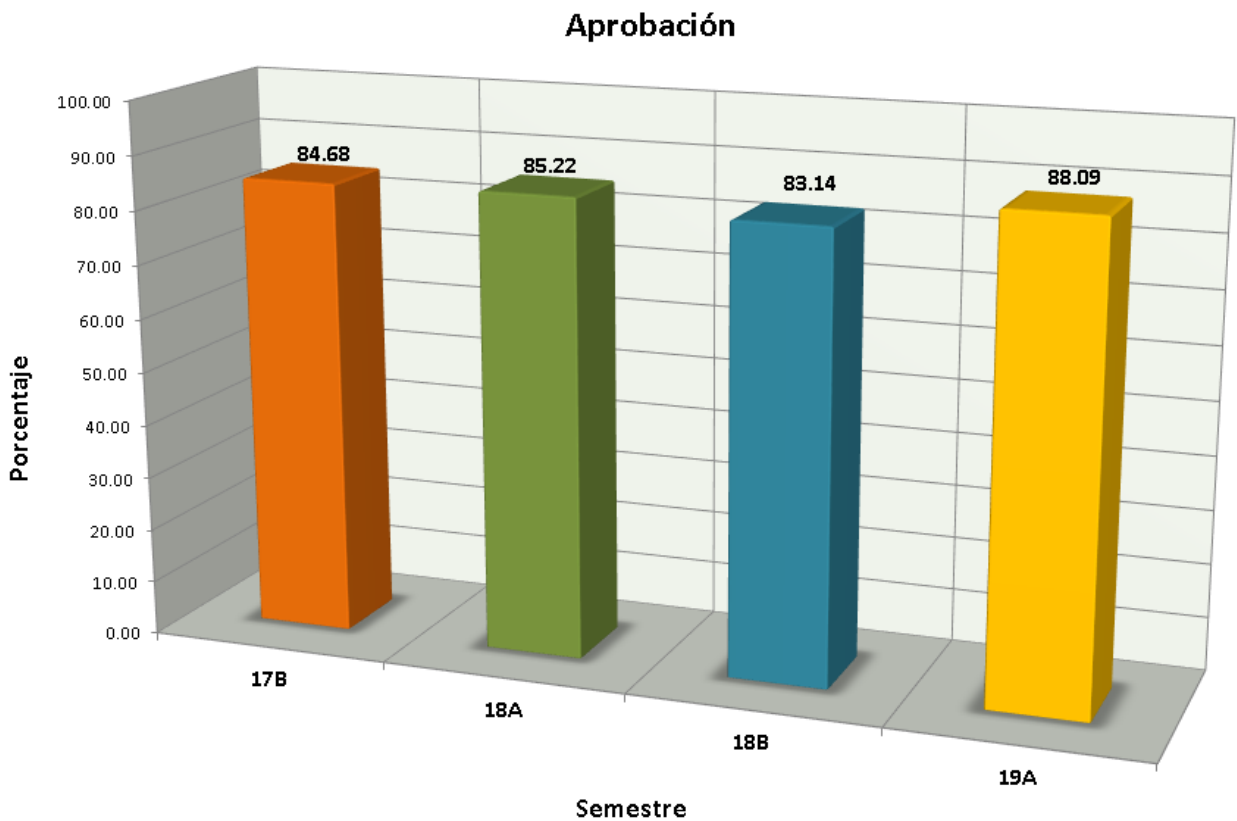

Indicadores

Abandono Escolar: es el total de alumnos que abandonan las actividades escolares antes de concluir algún grado o nivel educativo, expresado como porcentaje del total de alumnos inscritos en el ciclo escolar.

Abandono escolar

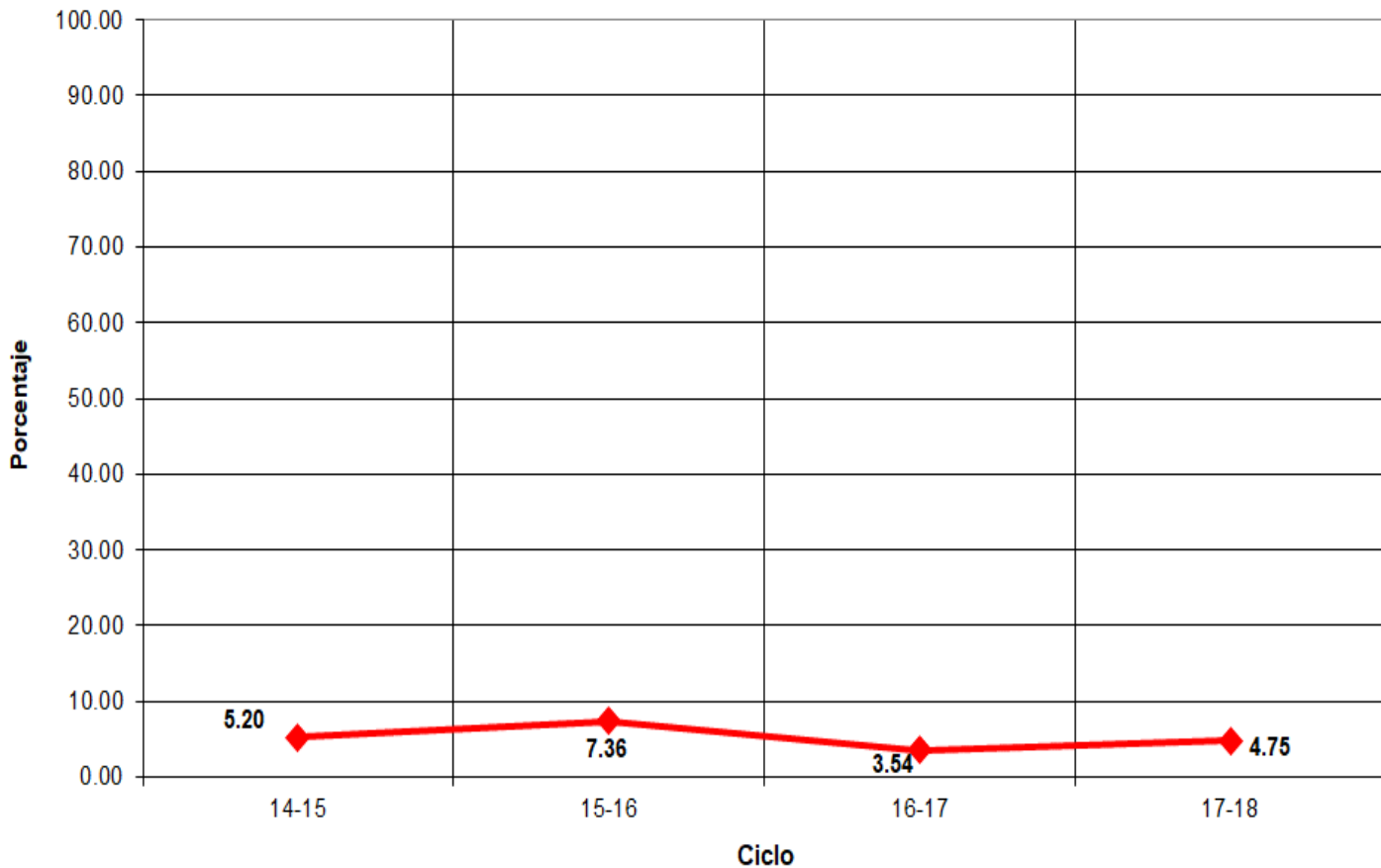

Indicadores

Eficiencia Terminal: permite conocer el porcentaje de alumnos que terminan un Nivel Educativo de manera regular (dentro del tiempo establecido).

Eficiencia Terminal

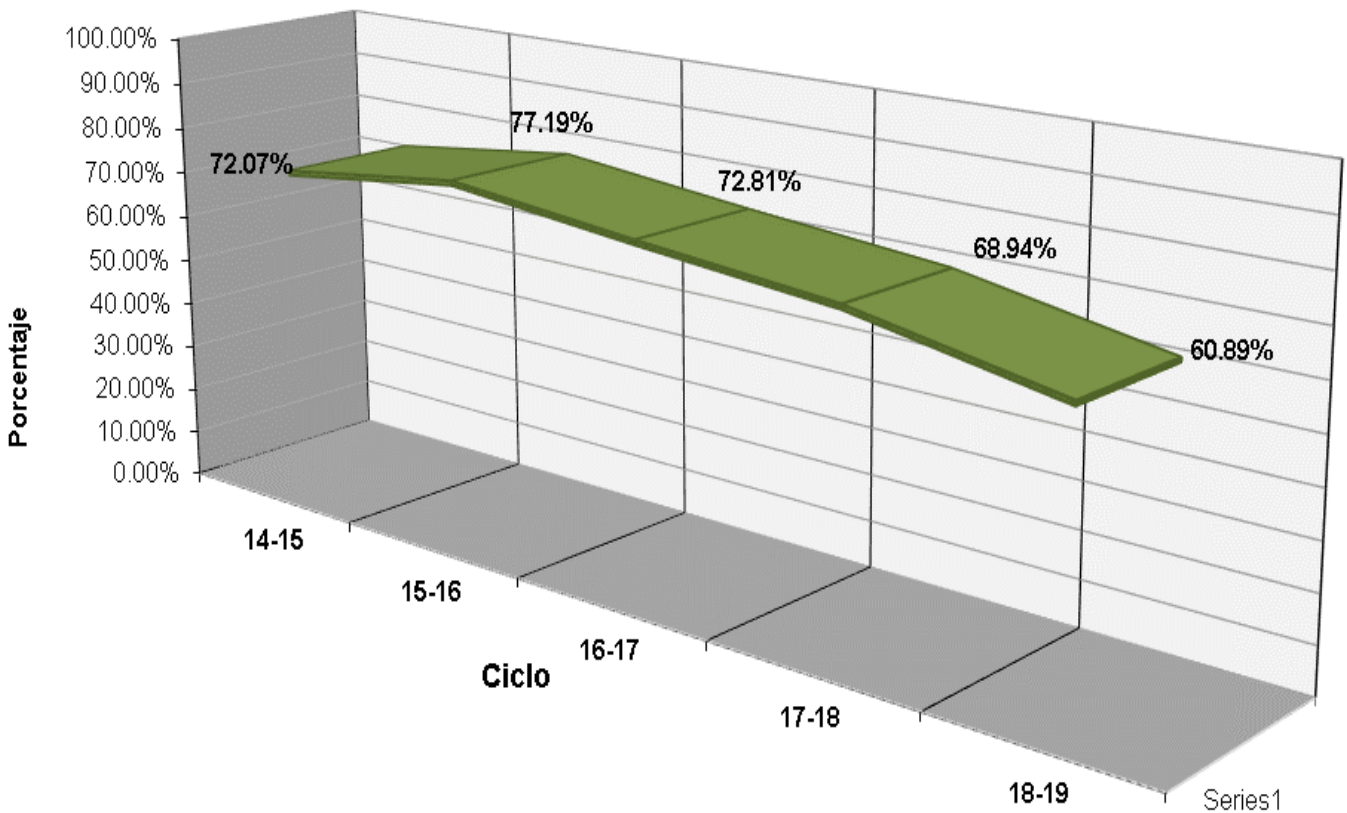



Eventos



LUGAR	EVENTO
Plantel 18, Mexquitic	
1°	XXXV Muestra Cultural - Fotografía Color - Alumno: Waltes Eduardo García Pérez
3°	XXXV Muestra Cultural - Mural - 35° Aniversario de la Fundación de COBACH, S.L.P.



Fuentes de Información

- **Equipo de cómputo:** Departamento de Informática.
Fecha de cierre: 22 de noviembre de 2019.
- **Infraestructura:** Dirección de Planeación y Evaluación.
Fecha de cierre: 4 de septiembre de 2019.
- **Biblioteca:** Departamento de Servicios Educativos.
Fecha de cierre: 10 de septiembre de 2019.
- **Personal:** Departamento de Recursos Humanos.
Fecha de cierre: 19 de septiembre de 2019.
- **Población estudiantil:** Departamento de Control Escolar.
Fecha de cierre: 18 de octubre de 2019.
- **Becas:** Departamento de Control Escolar.
Fecha de cierre: 18 de octubre de 2019.
- **Egresados:** Departamento de Planeación Educativa.
Fecha de cierre: 18 de octubre de 2019.
- **Muestra Cultural:** Departamento de Actividades Paraescolares.
Fecha de cierre: 17 de septiembre de 2019.

- Ⓢ **Elaboración de Estadística Básica e Indicadores:** Departamento de Evaluación Educativa.