



Colegio de Bachilleres del Estado de San Luis Potosí

Estadística Básica 2019 - B

Plantel 19, San Luis II (Tangamanga)



Información General

Información General			
Localidad	San Luis Potosí	Región	Centro
Municipio	San Luis Potosí	Tipo de población	Urbana
Fecha de creación	1987	Tipo de Plantel	C
Superficie	40,476 m ²	Coordinación	CENTRO ALTIPLANO 1
Domicilio	Felipe Angeles S/N, División del Norte C.P.78110	Teléfono	(444) 8 23 01 08 (444) 8 23 50 54
Página Web		Correo Electrónico	plantel19@cbslp.edu.mx

PERSONAL											
DIRECTIVOS			DOCENTES			ADMINISTRATIVOS			TOTAL TRABAJADORES		
HOM	MUJ	TOTAL	HOM	MUJ	TOTAL	HOM	MUJ	TOTAL	HOM	MUJ	TOTAL
3	0	3	16	15	31	13	25	38	32	40	72



Infraestructura y equipamiento

NÚMERO DE COMPUTADORAS EN OPERACIÓN									Velocidad de Acceso a Internet en Mb
Total de computadoras	PARA USO DOCENTE		PARA USO ADMINISTRATIVO		PARA USO DE ALUMNOS		PARA USO COMPARTIDO		
	Con Acceso a Internet	Sin Acceso a Internet	Con Acceso a Internet	Sin Acceso a Internet	Con Acceso a Internet	Sin Acceso a Internet	Con Acceso a Internet	Sin Acceso a Internet	
118	13	0	19	4	33	49	0	0	4 Gb

Biblioteca
3720
Volúmenes

AULAS					LABORATORIOS				TALLERES					
IEIFE	MPIO.	PAD. FAM.	OTROS	TOTAL	QUÍMICO	IDIOMAS	INFORMÁTICA	TURISMO	TOTAL	DISEÑO	CONTABILIDAD	ADMÓN.	NUTRICIÓN	TOTAL
15	0	0	0	15	1	1	1	0	3	1	0	0	0	1

ANEXOS								
TIENDA ESC.	BODEGA	VIGILANCIA	INTENDENCIA	A. PARAESC	BIBLIOTECA	PREFECTURA	O. EDUCATIVA	TOTAL
1	2	1	1	4	1	4	1	15

Población turno matutino

Semestre 2019 - B				
Semestre	Alumnos			Grupos
	Mujeres	Hombres	Total	
I	134	130	264	5
III	136	118	254	5
V	157	101	258	5
Total	427	349	776	15

Núcleo de Formación para el Trabajo (III Semestre)				
Semestre 2019 - B				
	Alumnos			Grupos
	Muj	Hom	Total	
Capacitación				
Tecnologías de la Información y la Com.	14	36	50	1
Contabilidad	34	19	53	1
Turismo				
Lab. Químico	33	18	51	1
Diseño Gráfico	22	27	49	1
Administración	33	18	51	1
Nutrición				
Total	136	118	254	5

Núcleo de Formación para el Trabajo (V Semestre)				
Semestre 2019 - B				
	Alumnos			Grupos
	Muj	Hom	Total	
Capacitación				
Tecnologías de la Información y la Com.	18	31	49	1
Contabilidad	34	18	52	1
Turismo				
Lab. Químico	29	24	53	1
Diseño	32	15	47	1
Administración	44	13	57	1
Nutrición				
Total	157	101	258	5

Egresados por capacitación, Generación 2016 - 2019

EGRESADOS			
CAPACITACIÓN	MUJ	HOM	TOTAL
Contabilidad	33	18	51
Informática	19	26	45
Diseño	29	18	47
Laboratorista Químico	33	19	52
Turismo			
Administración	13	20	51
Nutrición			
Total	145	101	246

Población turno vespertino

Semestre 2019 - B				
Semestre	Alumnos			Grupos
	Mujeres	Hombres	Total	
I	151	122	273	5
III	135	115	250	5
V	122	108	230	5
Total	408	345	753	15

Núcleo de Formación para el Trabajo (III Semestre)				
Semestre 2019 - B				
	Alumnos			Grupos
	Muj	Hom	Total	
Capacitación				
Tecnologías de la Información y la Com.	16	30	46	1
Contabilidad	25	25	50	1
Turismo				
Lab. Químico	35	15	50	1
Diseño Gráfico	30	23	53	1
Administración	29	22	51	1
Nutrición				
Total	135	115	250	5

Núcleo de Formación para el Trabajo (V Semestre)				
Semestre 2019 - B				
	Alumnos			Grupos
	Muj	Hom	Total	
Capacitación				
Tecnologías de la Información y la Com.	15	29	44	1
Contabilidad	20	27	47	1
Turismo				
Lab. Químico	34	9	43	1
Diseño	19	24	43	1
Administración	34	19	53	1
Nutrición				
Total	122	108	230	5

Egresados por capacitación,

Generación 2016 - 2019

EGRESADOS			
CAPACITACIÓN	MUJ	HOM	TOTAL
Contabilidad	24	15	39
Informática	21	21	42
Diseño	27	11	38
Laboratorista Químico	25	16	41
Turismo			
Administración	29	21	50
Nutrición			
Total	126	84	210

Becas

Turno matutino

Tipo de Becas	Semestre 2019 - B			
	I Semestre	III Semestre	V Semestre	Total
Promedio	0	22	30	52
Trabajadores	6	4	3	13
Especiales	0	0	2.5	2.5
Total	6	26	35.5	67.5

Turno vespertino

Tipo de Becas	Semestre 2019 - B			
	I Semestre	III Semestre	V Semestre	Total
Promedio	0	17	30	47
Trabajadores	0	0	1	1
Especiales	1.5	0.5	0.5	2.5
Total	1.5	17.5	31.5	50.5

Indicadores

Aprobación: Es el porcentaje de alumnos que aprobaron la fase ordinaria de evaluación.

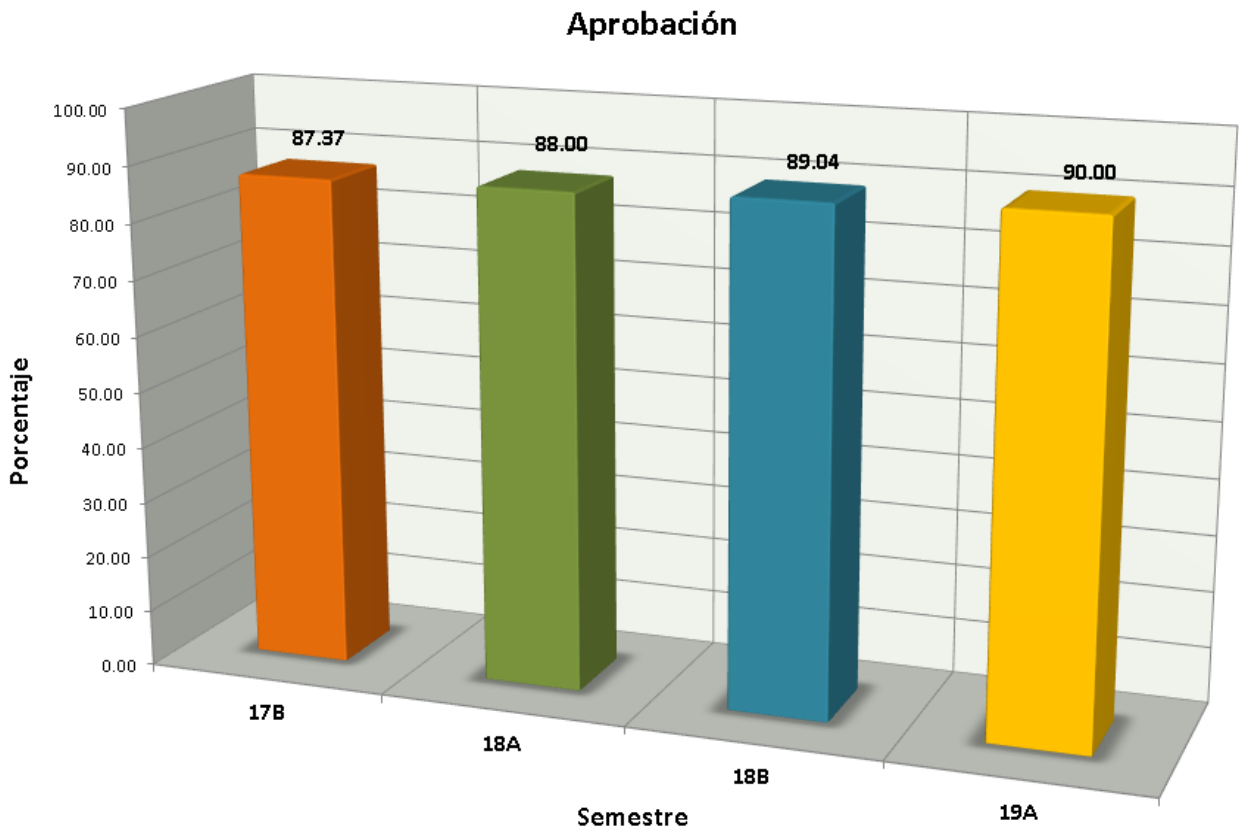

Indicadores

Abandono Escolar: es el total de alumnos que abandonan las actividades escolares antes de concluir algún grado o nivel educativo, expresado como porcentaje del total de alumnos inscritos en el ciclo escolar.

Abandono escolar

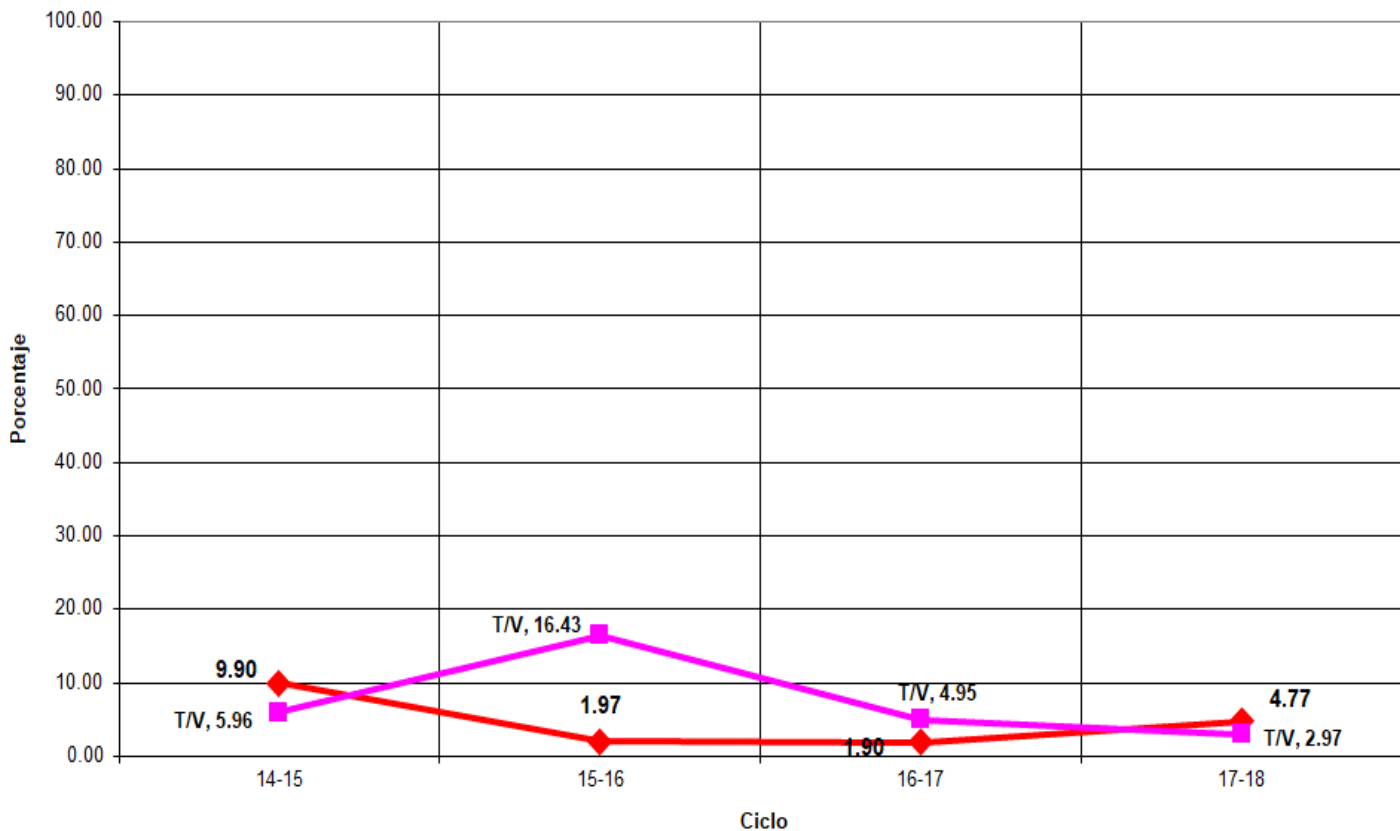

Indicadores

Eficiencia Terminal: permite conocer el porcentaje de alumnos que terminan un Nivel Educativo de manera regular (dentro del tiempo establecido).

Eficiencia Terminal

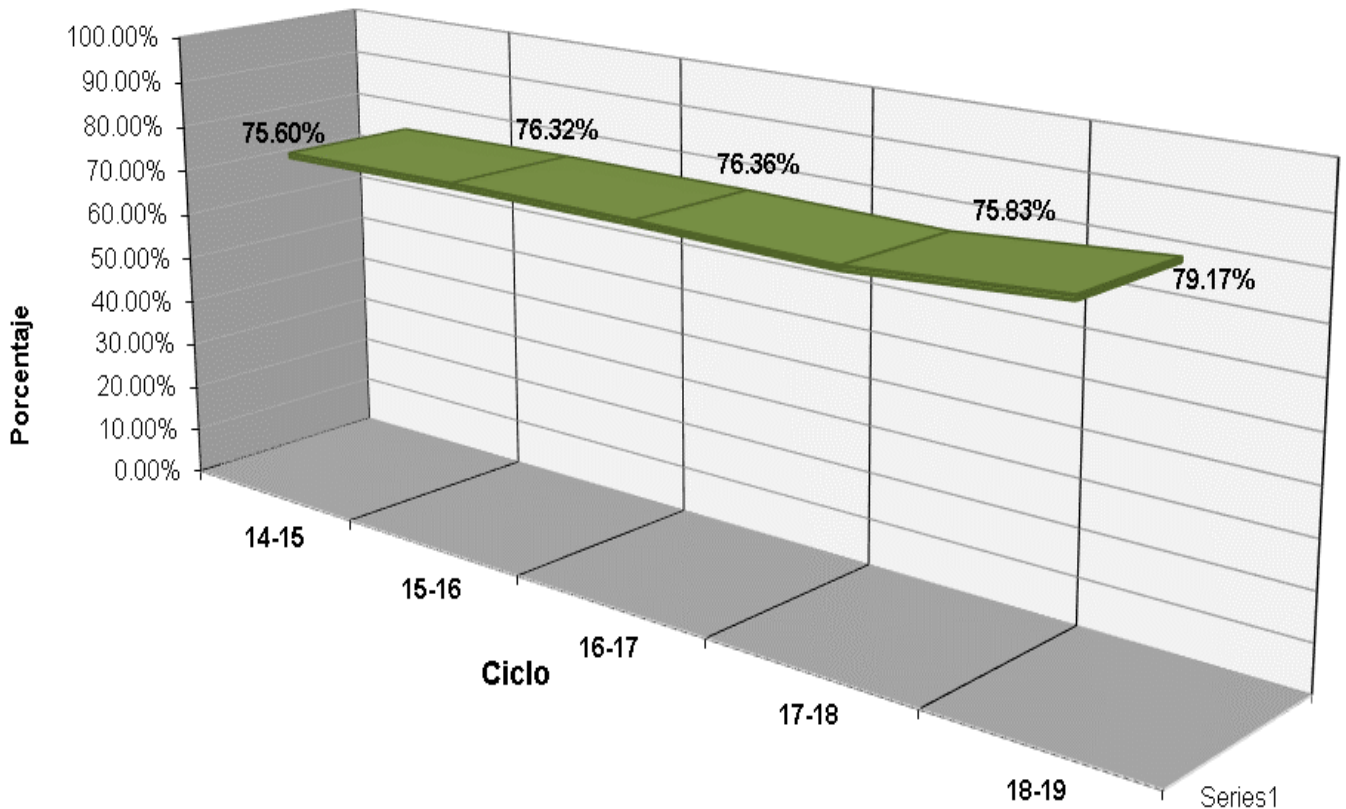



Plantel 19, San Luis II

LUGAR	EVENTO
2°	XXXV Muestra Cultural - Música - Coro a Capella
2°	XXXV Muestra Cultural - Música - Rondalla
2°	XXXV Muestra Cultural - Música - Solista - Alumno: Eduardo Vidal
3°	XXXV Muestra Cultural - Danza Indígena - "Sonajeros" Jalisco
M.H.	XXXV Muestra Cultural - Baile Mestizo - "Guerrero"
M.H.	XXXV Muestra Cultural - Danza Indígena - "Sonajeros" Jalisco (Mejor Coreografía)
M.H.	XXXV Muestra Cultural - Mural - 35° Aniversario de la Fundación de COBACH, S.L.P.



Fuentes de Información

- **Equipo de cómputo:** Departamento de Informática.
Fecha de cierre: 22 de noviembre de 2019.
- **Infraestructura:** Dirección de Planeación y Evaluación.
Fecha de cierre: 4 de septiembre de 2019.
- **Biblioteca:** Departamento de Servicios Educativos.
Fecha de cierre: 10 de septiembre de 2019.
- **Personal:** Departamento de Recursos Humanos.
Fecha de cierre: 19 de septiembre de 2019.
- **Población estudiantil:** Departamento de Control Escolar.
Fecha de cierre: 18 de octubre de 2019.
- **Becas:** Departamento de Control Escolar.
Fecha de cierre: 18 de octubre de 2019.
- **Egresados:** Departamento de Planeación Educativa.
Fecha de cierre: 18 de octubre de 2019.
- **Muestra Cultural:** Departamento de Actividades Paraescolares.
Fecha de cierre: 17 de septiembre de 2019.

- Ⓢ **Elaboración de Estadística Básica e Indicadores:** Departamento de Evaluación Educativa.